



Comisión Forestal del

Estado de Michoacán

**ESTADOS FINANCIEROS DEL MES DE
DICIEMBRE DEL 2021**



**COMISION FORESTAL DEL ESTADO
ESTADO DE MICHOACAN**

Estado de Actividades

Del 01/ene./2021 al 31/dic./2021

(Cifras en Pesos)

Comisión Forestal del
Estado de Michoacán

Jsr. SUPERVISOR EstadoActividades

Fecha y hora de Impresión 16/mar./2022
08:32 a. m.

Concepto	2021	2020
INGRESOS Y OTROS BENEFICIOS		
INGRESOS DE GESTIÓN	\$493,332.49	\$582,373.78
IMPUESTOS	\$0.00	\$0.00
CUOTAS Y APORTACIONES DE SEGURIDAD SOCIAL	\$0.00	\$0.00
CONTRIBUCIONES DE MEJORAS	\$0.00	\$0.00
DERECHOS	\$0.00	\$0.00
PRODUCTOS	\$0.00	\$0.00
APROVECHAMIENTOS	\$0.00	\$0.00
INGRESOS POR VENTA DE BIENES Y PRESTACIÓN DE SERVICIOS	\$493,332.49	\$582,373.78
PARTICIPACIONES, APORTACIONES, CONVENIOS, INCENTIVOS DERIVADOS DE LA COLABORACIÓN FISCAL, FONDOS DISTINTOS DE APORTACIONES, TRANSFERENCIAS, ASIGNACIONES, SUBSIDIOS Y SUBVENCIONES, Y PENSIONES Y JUBILACIONES	\$122,044,845.21	\$117,121,802.90
PARTICIPACIONES, APORTACIONES, CONVENIOS, INCENTIVOS DERIVADOS DE LA COLABORACIÓN FISCAL Y FONDOS DISTINTOS DE APORTACIONES	\$10,875,328.08	\$20,437,620.90
TRANSFERENCIAS, ASIGNACIONES, SUBSIDIOS Y SUBVENCIONES, Y PENSIONES Y JUBILACIONES	\$111,169,517.13	\$96,684,182.00
OTROS INGRESOS Y BENEFICIOS	\$141,179.68	\$1,222,350.30
INGRESOS FINANCIEROS	\$11,179.69	\$29,805.90
INCREMENTO POR VARIACIÓN DE INVENTARIOS	\$0.00	\$0.00
DISMINUCIÓN DEL EXCESO DE ESTIMACIONES POR PÉRDIDA O DETERIORO U OBSOLESCENCIA	\$0.00	\$0.00
DISMINUCIÓN DEL EXCESO DE PROVISIONES	\$0.00	\$0.00
OTROS INGRESOS Y BENEFICIOS VARIOS	\$129,999.99	\$1,192,544.40
Total de Ingresos y Otros Beneficios	\$122,679,357.38	\$118,926,526.98
GASTOS Y OTRAS PÉRDIDAS		
GASTOS DE FUNCIONAMIENTO	\$114,712,712.77	\$105,474,064.38
SERVICIOS PERSONALES	\$99,608,903.37	\$90,324,685.77
MATERIALES Y SUMINISTROS	\$8,872,518.15	\$9,394,179.60
SERVICIOS GENERALES	\$6,231,291.25	\$5,755,199.01
TRANSFERENCIAS, ASIGNACIONES, SUBSIDIOS Y OTRAS AYUDAS	\$3,111,245.50	\$2,502,362.50
TRANSFERENCIAS INTERNAS Y ASIGNACIONES AL SECTOR PÚBLICO	\$0.00	\$0.00
TRANSFERENCIAS AL RESTO DEL SECTOR PÚBLICO	\$2,502,362.50	\$2,502,362.50
SUBSIDIOS Y SUBVENCIONES	\$608,883.00	\$0.00
AYUDAS SOCIALES	\$0.00	\$0.00
PENSIONES Y JUBILACIONES	\$0.00	\$0.00
TRANSFERENCIAS A FIDEICOMISOS, MANDATOS Y CONTRATOS ANÁLOGOS	\$0.00	\$0.00
TRANSFERENCIAS A LA SEGURIDAD SOCIAL	\$0.00	\$0.00
DONATIVOS	\$0.00	\$0.00
TRANSFERENCIAS AL EXTERIOR	\$0.00	\$0.00
PARTICIPACIONES Y APORTACIONES	\$0.00	\$0.00
PARTICIPACIONES	\$0.00	\$0.00
APORTACIONES	\$0.00	\$0.00
CONVENIOS	\$0.00	\$0.00
INTERESES, COMISIONES Y OTROS GASTOS DE LA DEUDA PÚBLICA	\$0.00	\$0.00
INTERESES DE LA DEUDA PÚBLICA	\$0.00	\$0.00
COMISIONES DE LA DEUDA PÚBLICA	\$0.00	\$0.00
GASTOS DE LA DEUDA PÚBLICA	\$0.00	\$0.00
COSTO POR COBERTURAS	\$0.00	\$0.00
APOYOS FINANCIEROS	\$0.00	\$0.00
OTROS GASTOS Y PÉRDIDAS EXTRAORDINARIAS	\$1,087,622.55	\$1,959,137.48
ESTIMACIONES, DEPRECIACIONES, DETERIOROS, OBSOLESCENCIA Y AMORTIZACIONES	\$1,087,622.19	\$1,959,137.48
PROVISIONES	\$0.00	\$0.00
DISMINUCIÓN DE INVENTARIOS	\$0.00	\$0.00
AUMENTO POR INSUFICIENCIA DE ESTIMACIONES POR PÉRDIDA O DETERIORO U OBSOLESCENCIA	\$0.00	\$0.00
AUMENTO POR INSUFICIENCIA DE PROVISIONES	\$0.00	\$0.00



**COMISION FORESTAL DEL ESTADO
ESTADO DE MICHOACAN
Estado de Actividades**

Del 01/ene./2021 al 31/dic./2021
(Cifras en Pesos)

Comisión Forestal del
Estado de Michoacán
Jsr: SUPERVISOR EstadoActividades

Fecha y hora de Impresión | 16/mar./2022
08:32 a. m.

Concepto	2021	2020
OTROS GASTOS	\$0.36	\$0.00
INVERSIÓN PÚBLICA	\$0.00	\$0.00
INVERSIÓN PÚBLICA NO CAPITALIZABLE	\$0.00	\$0.00
Total de Gastos y otras Pérdidas	\$118,911,580.82	\$109,935,564.36
Resultado del Ejercicio (Ahorro/Desahorro)	\$3,767,776.56	\$8,990,962.62

"Bajo protesta de decir verdad declaramos que los Estados Financieros y sus notas, son razonablemente correctos y son responsabilidad del emisor".

ING. ROSENDO ANTONIO CARO GOMEZ
DIRECTOR GENERAL DE LA COMISIÓN FORESTAL DEL
ESTADO

C.P. IRERI CAMPOS VALENCIA
DELEGADA ADMINISTRATIVA

C.P. OCTAVIO SANCHEZ BENITEZ
JEFE DE RECURSOS FINANCIEROS

C.P. OCTAVIO SANCHEZ BENITEZ
ELABORACION DE ESTADOS FINANCIEROS



Un. SUPERVISOR
del
Estado de Michoacán
Financiera_ant

COMISION FORESTAL DEL ESTADO ESTADO DE MICHOACAN Estado de Situación Financiera

Al 31/dic./2021
(Cifras en Pesos)

Fecha y hora de Impresión
16/mar./2022
08:38 a. m.

	2021	2020*	2021	2020*
ACTIVO			PASIVO	
ACTIVO CIRCULANTE	\$65,802,940.64	\$41,356,495.43	PASIVO CIRCULANTE	\$38,553,418.08
EFFECTIVO Y EQUIVALENTES	\$17,505,373.71	\$17,828,221.43	CUENTAS POR PAGAR A CORTO PLAZO	\$36,201,067.53
DERECHOS A RECIBIR EFECTIVO O EQUIVALENTES	\$46,757,120.10	\$21,913,476.21	DOCUMENTOS POR PAGAR A CORTO PLAZO	\$2,352,350.55
ALMACENES	\$1,540,446.83	\$1,614,797.79	Total de Pasivos Circulantes	\$38,553,418.08
Total de Activos Circulantes	\$65,802,940.64	\$41,356,495.43	PASIVO NO CIRCULANTE	\$3,079,927.95
ACTIVO NO CIRCULANTE	\$35,260,650.95	\$35,359,703.33	PASIVOS DIFERIDOS A LARGO PLAZO	\$2,131,204.18
DERECHOS A RECIBIR EFECTIVO O EQUIVALENTES A LARGO PLAZO	\$2,390,200.17	\$2,390,200.17	FONDOS Y BIENES DE TERCEROS EN GARANTIA Y/O FIDUCIARIAS	\$948,723.77
BIENES MUEBLES	\$43,561,351.88	\$42,572,782.07	Total de Pasivos No Circulantes	\$3,079,927.95
DEPRECIACION, DETERIORO Y AMORTIZACION ACUMULADA	-\$10,690,901.10	-\$9,603,278.91		
Total de Activos No Circulantes	\$35,260,650.95	\$35,359,703.33	Total del Pasivo	\$41,633,346.03
Total del Activo	\$101,063,591.59	\$76,716,198.76	HACIENDA PÚBLICA/ PATRIMONIO	
			HACIENDA PÚBLICA/PATRIMONIO CONTRIBUIDO	\$26,267,461.18
			ACTUALIZACIÓN DE LA HACIENDA PÚBLICA/PATRIMONIO	\$26,341,812.14
			HACIENDA PÚBLICA /PATRIMONIO GENERADO	\$29,601,604.74
			RESULTADOS DEL EJERCICIO (AHORRO/ DESAHORRO)	\$8,990,962.62
			RESULTADOS DE EJERCICIOS ANTERIORES	\$23,228,019.92
			RECTIFICACIONES DE RESULTADOS DE EJERCICIOS ANTERIORES	-\$2,617,377.80
			EXCESO O INSUFICIENCIA EN LA ACTUALIZACIÓN DE LA HACIENDA PÚBLICA/PATRIMONIO	\$0.00
			Total Hacienda Pública/Patrimonio	\$55,943,416.88
			Total del Pasivo y Hacienda Pública/Patrimonio	\$101,063,591.59

[Handwritten signature]



Ustr. SUPERVISOR
Comisión Forestal del
Estado de Michoacán

COMISION FORESTAL DEL ESTADO ESTADO DE MICHOACAN Estado de Situación Financiera

Al 31/dic./2021
(Cifras en Pesos)

Fecha y hora de Impresión 16/mar./2022
08:37 a. m.

CONCEPTO	2021	2020	CONCEPTO	2021	2020
ACTIVO			PASIVO		
ACTIVO CIRCULANTE			PASIVO CIRCULANTE		
EFFECTIVO Y EQUIVALENTES	\$17,505,373.71	\$17,828,221.43	CUENTAS POR PAGAR A CORTO PLAZO	\$36,201,067.53	\$15,082,122.67
DERECHOS A RECIBIR EFECTIVO O EQUIVALENTES	\$46,757,120.10	\$21,913,476.21	DOCUMENTOS POR PAGAR A CORTO PLAZO	\$2,352,350.55	\$2,352,350.55
DERECHOS A RECIBIR BIENES O SERVICIOS	\$0.00	\$0.00	PORCION A CORTO PLAZO DE LA DEUDA PUBLICA A LARGO	\$0.00	\$0.00
INVENTARIOS	\$0.00	\$0.00	TITULOS Y VALORES A CORTO PLAZO	\$0.00	\$0.00
ALMACENES	\$1,540,446.83	\$1,614,797.79	PASIVOS DIFERIDOS A CORTO PLAZO	\$0.00	\$0.00
ESTIMACION POR PERDIDA O DETERIORO DE ACTIVOS	\$0.00	\$0.00	FONDOS Y BIENES DE TERCEROS EN GARANTIA Y/O	\$0.00	\$0.00
OTROS ACTIVOS CIRCULANTES	\$0.00	\$0.00	PROVISIONES A CORTO PLAZO	\$0.00	\$0.00
Total de Activos Circulantes	\$65,802,940.64	\$41,356,495.43	Total de Pasivos Circulantes	\$36,553,418.08	\$17,434,473.22
ACTIVO NO CIRCULANTE			PASIVO NO CIRCULANTE		
INVERSIONES FINANCIERAS A LARGO PLAZO	\$0.00	\$0.00	CUENTAS POR PAGAR A LARGO PLAZO	\$0.00	\$0.00
DERECHOS A RECIBIR EFECTIVO O EQUIVALENTES A BIENES INMUEBLES, INFRAESTRUCTURA Y BIENES MUEBLES	\$2,390,200.17	\$2,390,200.17	DOCUMENTOS POR PAGAR A LARGO PLAZO	\$0.00	\$0.00
ACTIVOS INTANGIBLES	\$43,561,351.88	\$42,572,782.07	DEUDA PUBLICA A LARGO PLAZO	\$0.00	\$0.00
DEPRECIACIÓN, DETERIORO Y AMORTIZACIÓN ACUMULADA	\$0.00	\$0.00	PASIVOS DIFERIDOS A LARGO PLAZO	\$2,131,204.18	\$2,131,204.18
ACTIVOS DIFERIDOS	-\$10,690,901.10	-\$9,603,278.91	FONDOS Y BIENES DE TERCEROS EN GARANTIA Y/O	\$948,723.77	\$1,207,104.48
ESTIMACION POR PERDIDA O DETERIORO DE ACTIVOS NO	\$0.00	\$0.00	PROVISIONES A LARGO PLAZO	\$0.00	\$0.00
OTROS ACTIVOS NO CIRCULANTES	\$0.00	\$0.00	Total de Pasivos No Circulantes	\$3,079,927.95	\$3,338,308.66
Total de Activos No Circulantes	\$35,260,650.95	\$35,359,703.33	Total del Pasivo	\$41,633,346.03	\$20,772,781.88
Total del Activo	\$101,063,591.59	\$76,716,198.76	HACIENDA PUBLICA/ PATRIMONIO		
			HACIENDA PUBLICA/PATRIMONIO CONTRIBUIDO	\$26,267,461.18	\$26,341,812.14
			APORTACIONES	\$0.00	\$0.00
			DONACIONES DE CAPITAL	\$0.00	\$0.00
			ACTUALIZACIÓN DE LA HACIENDA PUBLICA/PATRIMONIO	\$26,267,461.18	\$26,341,812.14
			HACIENDA PÚBLICA /PATRIMONIO GENERADO	\$33,162,784.38	\$29,601,604.74
			RESULTADOS DEL EJERCICIO (AHORRO/ DESAHORRO)	\$3,767,776.56	\$8,990,962.62
			RESULTADOS DE EJERCICIOS ANTERIORES	\$32,218,982.54	\$23,228,019.92
			REVALUOS	\$0.00	\$0.00
			RESERVAS	\$0.00	\$0.00



**COMISION FORESTAL DEL ESTADO
ESTADO DE MICHOACAN
Estado de Situación Financiera**

Usr. SUPERVISOR
del
Fiscal de la Comisión Forestal del Estado

Al 31/dic./2021
(Cifras en Pesos)

Fecha y hora de Impresión 16/mar./2022
08:37 a. m.

CONCEPTO	2021	2020	CONCEPTO	2021	2020
			RECTIFICACIONES DE RESULTADOS DE EJERCICIOS	-\$2,823,974.72	-\$2,617,377.80
			EXCESO O INSUFICIENCIA EN LA ACTUALIZACIÓN DE LA RESULTADO POR POSICIÓN MONETARIA	\$0.00	\$0.00
			RESULTADO POR TENENCIA DE ACTIVOS NO MONETARIOS	\$0.00	\$0.00
			Total Hacienda Pública/Patrimonio	\$59,430,245.56	\$55,943,416.88
			Total del Pasivo y Hacienda Pública/Patrimonio	\$101,063,591.59	\$76,716,198.76

[Handwritten signature]

[Handwritten signature]

COMISION FORESTAL DEL ESTADO
ESTADO DE MICHOACAN
Estado de Situación Financiera

Fecha y hora de impresión 16/mar./2022 08:37 a. m.

Al 31/dic./2021
 (Cifras en Pesos)



Usr: SUPERVISOR
 en: Reportes
 Reporte de Situación Financiera

CONCEPTO	2021	2020	CONCEPTO	2021	2020
CUENTAS DE ORDEN CONTABLES			CONTRATO DE COMODATO POR BIENES	\$0.00	\$0.00
VALORES	\$0.00	\$0.00			
VALORES EN CUSTODIA	\$0.00	\$0.00			
CUSTODIA DE VALORES	\$0.00	\$0.00			
INSTRUMENTOS DE CREDITO PRESTADOS A FORMADORES	\$0.00	\$0.00			
PRESTAMO DE INSTRUMENTOS DE CREDITO A	\$0.00	\$0.00			
INSTRUMENTOS DE CREDITO RECIBIDOS EN GARANTIA DE	\$0.00	\$0.00			
GARANTIA DE CREDITOS RECIBIDOS DE LOS FORMADORES	\$0.00	\$0.00			
EMISION DE OBLIGACIONES	\$0.00	\$0.00			
AUTORIZACION PARA LA EMISION DE BONOS, TITULOS Y	\$0.00	\$0.00			
AUTORIZACION PARA LA EMISION DE BONOS, TITULOS Y	\$0.00	\$0.00			
EMISIONES AUTORIZADAS DE LA DEUDA PUBLICA INTERNA	\$0.00	\$0.00			
SUSCRIPCION DE CONTRATOS DE PRESTAMOS Y OTRAS	\$0.00	\$0.00			
SUSCRIPCION DE CONTRATOS DE PRESTAMOS Y OTRAS	\$0.00	\$0.00			
CONTRATOS DE PRESTAMOS Y OTRAS OBLIGACIONES DE	\$0.00	\$0.00			
AVALES Y GARANTIAS	\$0.00	\$0.00			
AVALES AUTORIZADOS	\$0.00	\$0.00			
AVALES FIRMADOS	\$0.00	\$0.00			
FIANZAS Y GARANTIAS RECIBIDAS POR DEUDAS A COBRAR	\$926,118.17	\$1,207,103.88			
FIANZAS Y GARANTIAS RECIBIDAS	\$926,118.17	\$1,207,103.88			
FIANZAS OTORGADAS PARA RESPALDAR OBLIGACIONES NO	\$0.00	\$0.00			
FIANZAS OTORGADAS DEL GOBIERNO PARA RESPALDAR	\$0.00	\$0.00			
JUICIOS	\$0.00	\$0.00			
DEMANDAS JUDICIAL EN PROCESO DE RESOLUCION	\$0.00	\$0.00			
RESOLUCION DE DEMANDAS EN PROCESO JUDICIAL	\$0.00	\$0.00			
INVERSION MEDIANTE PROYECTOS PARA PRESTACION DE	\$0.00	\$0.00			
CONTRATOS PARA INVERSION MEDIANTE PROYECTOS	\$0.00	\$0.00			
INVERSION PUBLICA CONTRATADA MEDIANTE PROYECTOS	\$0.00	\$0.00			
BIENES EN CONCESIONADOS O EN COMODATO	\$0.00	\$0.00			
BIENES BAJO CONTRATO EN CONCESION	\$0.00	\$0.00			
CONTRATO DE CONCESION POR BIENES	\$0.00	\$0.00			
BIENES BAJO CONTRATO EN COMODATO	\$0.00	\$0.00			

[Handwritten signature]

[Handwritten signature]



**COMISION FORESTAL DEL ESTADO
ESTADO DE MICHOACAN**
Estado de Situación Financiera

Fecha y hora de impresión | 16/mar./2022 08:37 a. m.

Ustr. SUPERVISOR
Comisión Forestal del Estado de Michoacán
Estado de Situación Financiera

Al 31/dic./2021
(Cifras en Pesos)

CONCEPTO	2021	2020
CUENTAS DE ORDEN PRESUPUESTARIAS		
LEY DE INGRESOS		
LEY DE INGRESOS ESTIMADA	\$108,740,844.12	\$110,461,655.14
LEY DE INGRESOS POR EJECUTAR	\$431,460.11	\$1,520,774.61
MODIFICACIONES A LA LEY DE INGRESOS ESTIMADA	\$14,369,922.92	\$9,985,646.25
LEY DE INGRESOS DEVENGADA	\$122,679,306.93	\$118,926,526.78
LEY DE INGRESOS RECAUDADA	\$119,630,218.33	\$115,833,176.69
PRESUPUESTO DE EGRESOS		
PRESUPUESTO DE EGRESOS APROBADO	\$108,740,844.12	\$110,461,655.14
PRESUPUESTO DE EGRESOS POR EJERCER	\$14,347,486.48	\$14,532,791.34
MODIFICACIONES AL PRESUPUESTO DE EGRESOS	\$24,420,670.44	\$13,401,483.16
PRESUPUESTO DE EGRESOS COMPROMETIDO	\$118,814,028.08	\$109,330,346.96
PRESUPUESTO DE EGRESOS DEVENGADO	\$118,812,528.08	\$109,330,346.96
PRESUPUESTO DE EGRESOS EJERCIDO	\$118,443,843.53	\$107,110,352.04
PRESUPUESTO DE EGRESOS PAGADO	\$118,360,971.41	\$107,110,352.04

"Bajo protesta de decir verdad declaramos que los Estados Financieros y sus notas, son razonablemente correctos y son responsabilidad del emisor".

ING. ROSENDO ANTONIO CARO GOMEZ
DIRECTOR GENERAL DE LA COMISION FORESTAL DEL
ESTADO

C.P. OCTAVIO SANCHEZ BENITEZ
JEFE DE RECURSOS FINANCIEROS

C.P. IRERI CAMPOS VALENCIA
DELEGADA ADMINISTRATIVA

C.P. OCTAVIO SANCHEZ BENITEZ
ELABORACION DE ESTADOS FINANCIEROS



**COMISION FORESTAL DEL ESTADO
ESTADO DE MICHOACAN**
Estado de Cambios en la Situación Financiera
Del 01/ene./2021 Al 31/dic./2021
(Cifras en Pesos)

Comisión Forestal del
Estado de Michoacán
UPERA/SOPE/EstadoCambiosSituacionFinanciera

Fecha y hora de Impresión 16/mar./2022
09:19 a. m.

Concepto	Origen	Aplicación
ACTIVO	\$1,484,820.87	\$25,832,213.70
ACTIVO CIRCULANTE	\$397,198.68	\$24,843,643.89
EFFECTIVO Y EQUIVALENTES	\$322,847.72	\$0.00
DERECHOS A RECIBIR EFECTIVO O EQUIVALENTES	\$0.00	\$24,843,643.89
DERECHOS A RECIBIR BIENES O SERVICIOS	\$0.00	\$0.00
INVENTARIOS	\$0.00	\$0.00
ALMACENES	\$74,350.96	\$0.00
ESTIMACIÓN POR PÉRDIDA O DETERIORO DE ACTIVOS CIRCULANTES	\$0.00	\$0.00
OTROS ACTIVOS CIRCULANTES	\$0.00	\$0.00
ACTIVO NO CIRCULANTE	\$1,087,622.19	\$988,569.81
INVERSIONES FINANCIERAS A LARGO PLAZO	\$0.00	\$0.00
DERECHOS A RECIBIR EFECTIVO O EQUIVALENTES A LARGO PLAZO	\$0.00	\$0.00
BIENES INMUEBLES, INFRAESTRUCTURA Y CONSTRUCCIONES EN PROCESO	\$0.00	\$0.00
BIENES MUEBLES	\$0.00	\$988,569.81
ACTIVOS INTANGIBLES	\$0.00	\$0.00
DEPRECIACIÓN, DETERIORO Y AMORTIZACIÓN ACUMULADA DE BIENES	\$1,087,622.19	\$0.00
ACTIVOS DIFERIDOS	\$0.00	\$0.00
ESTIMACIÓN POR PÉRDIDA O DETERIORO DE ACTIVOS NO CIRCULANTES	\$0.00	\$0.00
OTROS ACTIVOS NO CIRCULANTES	\$0.00	\$0.00
PASIVO	\$21,118,944.86	\$258,380.71
PASIVO CIRCULANTE	\$21,118,944.86	\$0.00
CUENTAS POR PAGAR A CORTO PLAZO	\$21,118,944.86	\$0.00
DOCUMENTOS POR PAGAR A CORTO PLAZO	\$0.00	\$0.00
PORCIÓN A CORTO PLAZO DE LA DEUDA PÚBLICA A LARGO PLAZO	\$0.00	\$0.00
TÍTULOS Y VALORES A CORTO PLAZO	\$0.00	\$0.00
PASIVOS DIFERIDOS A CORTO PLAZO	\$0.00	\$0.00
FONDOS Y BIENES DE TERCEROS EN GARANTÍA Y/O ADMINISTRACIÓN A CORTO PLAZO	\$0.00	\$0.00
PROVISIONES A CORTO PLAZO	\$0.00	\$0.00
OTROS PASIVOS A CORTO PLAZO	\$0.00	\$0.00
PASIVO NO CIRCULANTE	\$0.00	\$258,380.71
CUENTAS POR PAGAR A LARGO PLAZO	\$0.00	\$0.00
DOCUMENTOS POR PAGAR A LARGO PLAZO	\$0.00	\$0.00
DEUDA PÚBLICA A LARGO PLAZO	\$0.00	\$0.00
PASIVOS DIFERIDOS A LARGO PLAZO	\$0.00	\$0.00
FONDOS Y BIENES DE TERCEROS EN GARANTÍA Y/O ADMINISTRACIÓN A LARGO PLAZO	\$0.00	\$258,380.71
PROVISIONES A LARGO PLAZO	\$0.00	\$0.00
HACIENDA PÚBLICA/ PATRIMONIO	\$8,990,962.62	\$5,504,133.94
HACIENDA PÚBLICA/PATRIMONIO CONTRIBUIDO	\$0.00	\$74,350.96
APORTACIONES	\$0.00	\$0.00
DONACIONES DE CAPITAL	\$0.00	\$0.00
ACTUALIZACIÓN DE LA HACIENDA PÚBLICA/PATRIMONIO	\$0.00	\$74,350.96
HACIENDA PÚBLICA /PATRIMONIO GENERADO	\$8,990,962.62	\$5,429,782.98
RESULTADOS DEL EJERCICIO (AHORRO/ DESAHORRO)	\$0.00	\$5,223,186.06
RESULTADOS DE EJERCICIOS ANTERIORES	\$8,990,962.62	\$0.00
REVALUOS	\$0.00	\$0.00
RESERVAS	\$0.00	\$0.00
RECTIFICACIONES DE RESULTADOS DE EJERCICIOS ANTERIORES	\$0.00	\$206,596.92
EXCESO O INSUFICIENCIA EN LA ACTUALIZACIÓN DE LA HACIENDA PÚBLICA/ PATRIMONIO	\$0.00	\$0.00
RESULTADO POR POSICIÓN MONETARIA	\$0.00	\$0.00
RESULTADO POR TENENCIA DE ACTIVOS NO MONETARIOS	\$0.00	\$0.00



**COMISION FORESTAL DEL ESTADO
ESTADO DE MICHOACAN**
Estado de Cambios en la Situación Financiera
Del 01/ene./2021 Al 31/dic./2021
(Cifras en Pesos)

Fecha y hora de Impresión 16/mar./2022 09:19 a. m.

Comisión Forestal del Estado de Michoacán
UPER#50#EstadoCambiosSituacionFinanciera

Concepto	Origen	Aplicación
----------	--------	------------

"Bajo protesta de decir verdad declaramos que los Estados Financieros y sus notas, son razonablemente correctos y son responsabilidad del emisor".

ING. ROSENDO ANTONIO CARO GOMEZ
DIRECTOR GENERAL DE LA COMISIÓN FORESTAL DEL ESTADO

C.P. OCTAVIO SANCHEZ BENITEZ
JEFE DE RECURSOS FINANCIEROS

C.P. IRERI CAMPOS VALENCIA
DELEGADA ADMINISTRATIVA

C.P. OCTAVIO SANCHEZ BENITEZ
ELABORACION DE ESTADOS FINANCIEROS



Ux. SUPERVISOR
Comisión Forestal del
Estado de Michoacán

COMISION FORESTAL DEL ESTADO ESTADO DE MICHOACAN

Estado de Variación en la Hacienda Pública

Del 01/ene/2021 Al 31/dic./2021

(Cifras en Pesos)

Fecha y hora de Impresión

16/mar./2022
09:09 a. m.

Concepto	Hacienda Pública/ Patrimonio Contribuido	Hacienda Pública/ Patrimonio Generado De Ejercicios Anteriores	Hacienda Pública/ Patrimonio Generado Del Ejercicio	Exceso o Insuficiencia en la Actualización de la Hacienda Pública / Patrimonio	Total
HACIENDA PÚBLICA/PATRIMONIO CONTRIBUIDO NETO DE 2020	\$26,341,812.14	\$0.00	\$0.00	\$0.00	\$26,341,812.14
APORTACIONES	\$0.00	\$0.00	\$0.00	\$0.00	\$0.00
DONACIONES DE CAPITAL	\$0.00	\$0.00	\$0.00	\$0.00	\$0.00
ACTUALIZACIÓN DE LA HACIENDA PÚBLICA/PATRIMONIO	\$26,341,812.14	\$0.00	\$0.00	\$0.00	\$26,341,812.14
HACIENDA PÚBLICA /PATRIMONIO GENERADO NETO DE 2020	\$0.00	\$20,610,642.12	\$8,990,962.62	\$0.00	\$29,601,604.74
RESULTADOS DEL EJERCICIO (AHORRO/DESAHORRO)	\$0.00	\$0.00	\$8,990,962.62	\$0.00	\$8,990,962.62
RESULTADOS DE EJERCICIOS ANTERIORES	\$0.00	\$23,228,019.92	\$0.00	\$0.00	\$23,228,019.92
REVALUOS	\$0.00	\$0.00	\$0.00	\$0.00	\$0.00
RESERVAS	\$0.00	\$0.00	\$0.00	\$0.00	\$0.00
RECTIFICACIONES DE RESULTADOS DE EJERCICIOS ANTERIORES	\$0.00	-\$2,617,377.80	\$0.00	\$0.00	-\$2,617,377.80
EXCESO O INSUFICIENCIA EN LA ACTUALIZACIÓN DE LA HACIENDA PÚBLICA/ PATRIMONIO NETO DE 2020	\$0.00	\$0.00	\$0.00	\$0.00	\$0.00
RESULTADO POR POSICIÓN MONETARIA	\$0.00	\$0.00	\$0.00	\$0.00	\$0.00
RESULTADO POR TENENCIA DE ACTIVOS NO MONETARIOS	\$0.00	\$0.00	\$0.00	\$0.00	\$0.00
HACIENDA PÚBLICA / PATRIMONIO NETO FINAL DE 2020	\$26,341,812.14	\$20,610,642.12	\$8,990,962.62	\$0.00	\$55,943,416.88
CAMBIOS EN LA HACIENDA PÚBLICA/PATRIMONIO CONTRIBUIDO NETO DE 2021	-\$74,350.96	\$0.00	\$0.00	\$0.00	-\$74,350.96
APORTACIONES	\$0.00	\$0.00	\$0.00	\$0.00	\$0.00
DONACIONES DE CAPITAL	\$0.00	\$0.00	\$0.00	\$0.00	\$0.00
ACTUALIZACIÓN DE LA HACIENDA PÚBLICA/PATRIMONIO	-\$74,350.96	\$0.00	\$0.00	\$0.00	-\$74,350.96
VARIACIONES DE LA HACIENDA PÚBLICA / PATRIMONIO GENERADO NETO DE 2021	\$0.00	\$8,990,962.62	-\$5,429,782.98	\$0.00	\$3,561,179.64
RESULTADOS DEL EJERCICIO (AHORRO/DESAHORRO)	\$0.00	\$0.00	\$3,767,776.56	\$0.00	\$3,767,776.56
RESULTADOS DE EJERCICIOS ANTERIORES	\$0.00	\$8,990,962.62	-\$8,990,962.62	\$0.00	\$0.00
REVALUOS	\$0.00	\$0.00	\$0.00	\$0.00	\$0.00
RESERVAS	\$0.00	\$0.00	\$0.00	\$0.00	\$0.00
RECTIFICACIONES DE RESULTADOS DE EJERCICIOS ANTERIORES	\$0.00	\$0.00	-\$206,596.92	\$0.00	-\$206,596.92
CAMBIOS EN EL EXCESO O INSUFICIENCIA EN LA ACTUALIZACIÓN DE LA HACIENDA PÚBLICA/ PATRIMONIO NETO DE 2021	\$0.00	\$0.00	\$0.00	\$0.00	\$0.00
RESULTADO POR POSICIÓN MONETARIA	\$0.00	\$0.00	\$0.00	\$0.00	\$0.00
RESULTADO POR TENENCIA DE ACTIVOS NO MONETARIOS	\$0.00	\$0.00	\$0.00	\$0.00	\$0.00
HACIENDA PÚBLICA / PATRIMONIO NETO FINAL DE 2021	\$26,267,461.18	\$29,601,604.74	\$3,561,179.64	\$0.00	\$59,430,245.56



Usr. SUPERVISOR
Comisión Forestal del
Estado de Michoacán

COMISION FORESTAL DEL ESTADO ESTADO DE MICHOACAN

Estado de Variación en la Hacienda Pública

Del 01/ene/2021 Al 31/dic./2021

(Cifras en Pesos)

Fecha y hora de Impresión

16/mar./2022
09:09 a. m.

Concepto	Hacienda Pública/ Patrimonio Contribuido	Hacienda Pública/ Patrimonio Generado De Ejercicios Anteriores	Hacienda Pública/ Patrimonio Generado Del Ejercicio	Exceso o Insuficiencia en la Actualización de la Hacienda Pública / Patrimonio	Total
----------	--	---	--	--	-------

"Bajo protesta de decir verdad declaramos que los Estados Financieros y sus notas, son razonablemente correctos y son responsabilidad del emisor".

ING. ROSENDO ANTONIO CARO GOMEZ
DIRECTOR GENERAL DE LA COMISION FORESTAL DEL
ESTADO

C.P. IRERI CAMPOS VALENCIA
DELEGADA ADMINISTRATIVA

C.P. OCTAVIO SANCHEZ BENITEZ
JEFE DE RECURSOS FINANCIEROS

C.P. OCTAVIO SANCHEZ BENITEZ
ELABORACION DE ESTADOS FINANCIEROS



**COMISION FORESTAL DEL ESTADO
ESTADO DE MICHOACAN**
Estado de Cambios en la Situación Financiera
Del 01/ene./2021 Al 31/dic./2021
(Cifras en Pesos)

Comisión Forestal del
Estado de Michoacán

UPERMSQPEEstadoCambiosSituacionFinanciera

Fecha y hora de Impresión 16/mar./2022
09:22 a. m.

Concepto	Origen	Aplicación
ACTIVO	\$1,484,820.87	\$25,832,213.70
ACTIVO CIRCULANTE	\$397,198.68	\$24,843,643.89
EFFECTIVO Y EQUIVALENTES	\$322,847.72	\$0.00
DERECHOS A RECIBIR EFECTIVO O EQUIVALENTES	\$0.00	\$24,843,643.89
DERECHOS A RECIBIR BIENES O SERVICIOS	\$0.00	\$0.00
INVENTARIOS	\$0.00	\$0.00
ALMACENES	\$74,350.96	\$0.00
ESTIMACIÓN POR PÉRDIDA O DETERIORO DE ACTIVOS CIRCULANTES	\$0.00	\$0.00
OTROS ACTIVOS CIRCULANTES	\$0.00	\$0.00
ACTIVO NO CIRCULANTE	\$1,087,622.19	\$988,569.81
INVERSIONES FINANCIERAS A LARGO PLAZO	\$0.00	\$0.00
DERECHOS A RECIBIR EFECTIVO O EQUIVALENTES A LARGO PLAZO	\$0.00	\$0.00
BIENES INMUEBLES, INFRAESTRUCTURA Y CONSTRUCCIONES EN PROCESO	\$0.00	\$0.00
BIENES MUEBLES	\$0.00	\$988,569.81
ACTIVOS INTANGIBLES	\$0.00	\$0.00
DEPRECIACIÓN, DETERIORO Y AMORTIZACIÓN ACUMULADA DE BIENES	\$1,087,622.19	\$0.00
ACTIVOS DIFERIDOS	\$0.00	\$0.00
ESTIMACIÓN POR PÉRDIDA O DETERIORO DE ACTIVOS NO CIRCULANTES	\$0.00	\$0.00
OTROS ACTIVOS NO CIRCULANTES	\$0.00	\$0.00
PASIVO	\$21,118,944.86	\$258,380.71
PASIVO CIRCULANTE	\$21,118,944.86	\$0.00
CUENTAS POR PAGAR A CORTO PLAZO	\$21,118,944.86	\$0.00
DOCUMENTOS POR PAGAR A CORTO PLAZO	\$0.00	\$0.00
PORCIÓN A CORTO PLAZO DE LA DEUDA PÚBLICA A LARGO PLAZO	\$0.00	\$0.00
TÍTULOS Y VALORES A CORTO PLAZO	\$0.00	\$0.00
PASIVOS DIFERIDOS A CORTO PLAZO	\$0.00	\$0.00
FONDOS Y BIENES DE TERCEROS EN GARANTÍA Y/O ADMINISTRACIÓN A CORTO PLAZO	\$0.00	\$0.00
PROVISIONES A CORTO PLAZO	\$0.00	\$0.00
OTROS PASIVOS A CORTO PLAZO	\$0.00	\$0.00
PASIVO NO CIRCULANTE	\$0.00	\$258,380.71
CUENTAS POR PAGAR A LARGO PLAZO	\$0.00	\$0.00
DOCUMENTOS POR PAGAR A LARGO PLAZO	\$0.00	\$0.00
DEUDA PÚBLICA A LARGO PLAZO	\$0.00	\$0.00
PASIVOS DIFERIDOS A LARGO PLAZO	\$0.00	\$0.00
FONDOS Y BIENES DE TERCEROS EN GARANTÍA Y/O ADMINISTRACIÓN A LARGO PLAZO	\$0.00	\$258,380.71
PROVISIONES A LARGO PLAZO	\$0.00	\$0.00
HACIENDA PÚBLICA/ PATRIMONIO	\$8,990,962.62	\$5,504,133.94
HACIENDA PÚBLICA/PATRIMONIO CONTRIBUIDO	\$0.00	\$74,350.96
APORTACIONES	\$0.00	\$0.00
DONACIONES DE CAPITAL	\$0.00	\$0.00
ACTUALIZACIÓN DE LA HACIENDA PÚBLICA/PATRIMONIO	\$0.00	\$74,350.96
HACIENDA PÚBLICA /PATRIMONIO GENERADO	\$8,990,962.62	\$5,429,782.98
RESULTADOS DEL EJERCICIO (AHORRO/ DESAHORRO)	\$0.00	\$5,223,186.06
RESULTADOS DE EJERCICIOS ANTERIORES	\$8,990,962.62	\$0.00
REVALUOS	\$0.00	\$0.00
RESERVAS	\$0.00	\$0.00
RECTIFICACIONES DE RESULTADOS DE EJERCICIOS ANTERIORES	\$0.00	\$206,596.92
EXCESO O INSUFICIENCIA EN LA ACTUALIZACIÓN DE LA HACIENDA PÚBLICA/ PATRIMONIO	\$0.00	\$0.00
RESULTADO POR POSICIÓN MONETARIA	\$0.00	\$0.00
RESULTADO POR TENENCIA DE ACTIVOS NO MONETARIOS	\$0.00	\$0.00



**COMISION FORESTAL DEL ESTADO
ESTADO DE MICHOACAN**
Estado de Cambios en la Situación Financiera
Del 01/ene./2021 Al 31/dic./2021
(Cifras en Pesos)

U.Sr. SUPERVISOR
Comision Forestal del
Estado de Michoacan
Situacion Financiera C

Fecha y hora de Impresión | 16/mar./2022
09:24 a. m.

Concepto	2021	2020	Origen	Aplicación
ACTIVO				
ACTIVO CIRCULANTE	\$101,063,591.59	\$76,716,198.76	\$1,484,820.87	\$25,832,213.70
EFFECTIVO Y EQUIVALENTES	\$65,802,940.64	\$41,356,495.43	\$397,198.68	\$24,843,643.89
DERECHOS A RECIBIR EFECTIVO O EQUIVALENTES	\$17,505,373.71	\$17,828,221.43	\$322,847.72	
DERECHOS A RECIBIR BIENES O SERVICIOS	\$46,757,120.10	\$21,913,476.21		\$24,843,643.89
INVENTARIOS	\$0.00	\$0.00		
ALMACENES	\$1,540,446.83	\$1,614,797.79	\$74,350.96	
ESTIMACION POR PERDIDA O DETERIORO DE ACTIVOS CIRCULANTES	\$0.00	\$0.00		
OTROS ACTIVOS CIRCULANTES	\$0.00	\$0.00		
ACTIVO NO CIRCULANTE	\$35,260,650.95	\$35,359,703.33	\$1,087,622.19	\$988,569.81
INVERSIONES FINANCIERAS A LARGO PLAZO	\$0.00	\$0.00		
DERECHOS A RECIBIR EFECTIVO O EQUIVALENTES A LARGO PLAZO	\$2,390,200.17	\$2,390,200.17		
BIENES INMUEBLES, INFRAESTRUCTURA Y CONSTRUCCIONES EN PROCESO	\$0.00	\$0.00		
BIENES MUEBLES	\$43,561,351.88	\$42,572,782.07		\$988,569.81
ACTIVOS INTANGIBLES	\$0.00	\$0.00		
DEPRECIACION, DETERIORO Y AMORTIZACION ACUMULADA DE BIENES	-\$10,690,901.10	-\$9,603,278.91	\$1,087,622.19	
ACTIVOS DIFERIDOS	\$0.00	\$0.00		
ESTIMACION POR PERDIDA O DETERIORO DE ACTIVOS NO CIRCULANTES	\$0.00	\$0.00		
OTROS ACTIVOS NO CIRCULANTES	\$0.00	\$0.00		
PASIVO				
PASIVO CIRCULANTE	\$41,633,346.03	\$20,772,781.88	\$21,118,944.86	\$258,380.71
CUENTAS POR PAGAR A CORTO PLAZO	\$38,553,418.08	\$17,434,473.22	\$21,118,944.86	
DOCUMENTOS POR PAGAR A CORTO PLAZO	\$36,201,067.53	\$15,082,122.67	\$21,118,944.86	
DOCUMENTOS POR PAGAR A CORTO PLAZO	\$2,352,350.55	\$2,352,350.55		
DOCUMENTOS POR PAGAR A CORTO PLAZO	\$0.00	\$0.00		
PORCION A CORTO PLAZO DE LA DEUDA PUBLICA A LARGO PLAZO	\$0.00	\$0.00		
TITULOS Y VALORES A CORTO PLAZO	\$0.00	\$0.00		
PASIVOS DIFERIDOS A CORTO PLAZO	\$0.00	\$0.00		
FONDOS Y BIENES DE TERCEROS EN GARANTIA Y/O ADMINISTRACION A CORTO PLAZO	\$0.00	\$0.00		
PROVISIONES A CORTO PLAZO	\$0.00	\$0.00		
OTROS PASIVOS A CORTO PLAZO	\$0.00	\$0.00		
PASIVO NO CIRCULANTE	\$3,079,927.95	\$3,338,308.66		\$258,380.71
CUENTAS POR PAGAR A LARGO PLAZO	\$0.00	\$0.00		
DOCUMENTOS POR PAGAR A LARGO PLAZO	\$0.00	\$0.00		
DEUDA PUBLICA A LARGO PLAZO	\$0.00	\$0.00		
PASIVOS DIFERIDOS A LARGO PLAZO	\$2,131,204.18	\$2,131,204.18		
FONDOS Y BIENES DE TERCEROS EN GARANTIA Y/O ADMINISTRACION A LARGO PLAZO	\$948,723.77	\$1,207,104.48		
PROVISIONES A LARGO PLAZO	\$0.00	\$0.00		
HACIENDA PÚBLICA/ PATRIMONIO	\$59,430,245.56	\$55,943,416.88	\$8,990,962.62	\$5,504,133.94

 Page 1



**COMISION FORESTAL DEL ESTADO
ESTADO DE MICHOACAN**
Estado de Cambios en la Situación Financiera
Del 01/ene./2021 Al 31/dic./2021
(Cifras en Pesos)

Usr: SUPERVISOR
Comision Forestal del
Estado de Michoacan
SituacionFinancieraC

Fecha y hora de Impresión | 16/mar./2022
09:24 a. m.

Concepto	2021	2020	Origen	Aplicación
HACIENDA PUBLICA/PATRIMONIO CONTRIBUIDO	\$26,267,461.18	\$26,341,812.14		\$74,350.96
APORTACIONES	\$0.00	\$0.00		
DONACIONES DE CAPITAL	\$0.00	\$0.00		
ACTUALIZACION DE LA HACIENDA PUBLICA/PATRIMONIO	\$26,267,461.18	\$26,341,812.14		\$74,350.96
HACIENDA PUBLICA /PATRIMONIO GENERADO	\$33,162,784.38	\$29,601,604.74	\$8,990,962.62	\$5,429,782.98
RESULTADOS DEL EJERCICIO (AHORRO/ DESAHORRO)	\$3,767,776.56	\$8,990,962.62		\$5,223,186.06
RESULTADOS DE EJERCICIOS ANTERIORES	\$32,218,982.54	\$23,228,019.92	\$8,990,962.62	
REVALUOS	\$0.00	\$0.00		
RESERVAS	\$0.00	\$0.00		
RECTIFICACIONES DE RESULTADOS DE EJERCICIOS ANTERIORES	-\$2,823,974.72	-\$2,617,377.80		\$206,596.92
EXCESO O INSUFICIENCIA EN LA ACTUALIZACION DE LA HACIENDA PUBLICA/ PATRIMONIO	\$0.00	\$0.00		
RESULTADO POR POSICION MONETARIA	\$0.00	\$0.00		
RESULTADO POR TENENCIA DE ACTIVOS NO MONETARIOS	\$0.00	\$0.00		

"Bajo protesta de decir verdad declaramos que los Estados Financieros y sus notas, son razonablemente correctos y son responsabilidad del emisor".

ING. ROSENDO ANTONIO CARO GOMEZ
DIRECTOR GENERAL DE LA COMISION FORESTAL DEL
ESTADO
C.P. OCTAVIO SANCHEZ BENITEZ
JEFE DE RECURSOS FINANCIEROS

C.P. IRERI CAMPOS VALENCIA
DELEGADA ADMINISTRATIVA
C.P. OCTAVIO SANCHEZ BENITEZ
ELABORACION DE ESTADOS FINANCIEROS



**COMISION FORESTAL DEL ESTADO
ESTADO DE MICHOACAN**
Estado de Flujos de Efectivo
Del 01/ene/2021 Al 31/dic./2021
(Cifras en Pesos)

Comisión Forestal del
Estado de Michoacán
RFSOE
Jsr: SUPERVISOR Estado Flujos Efectivo

Fecha y hora de Impresión 16/mar./2022
09:25 a. m.

Concepto	2021	2020
FLUJOS DE EFECTIVO DE LAS ACTIVIDADES DE OPERACIÓN		
ORIGEN	\$119,500,218.34	\$119,805,548.27
INGRESOS POR VENTA DE BIENES Y PRESTACIÓN DE SERVICIOS	\$504,461.73	\$1,804,723.88
PARTICIPACIONES, APORTACIONES, CONVENIOS, INCENTIVOS DERIVADOS DE LA COLABORACIÓN FISCAL Y FONDOS DISTINTOS DE APORTACIONES	\$10,875,328.08	\$20,437,620.90
TRANSFERENCIAS, ASIGNACIONES, SUBSIDIOS Y SUBVENCIONES, Y PENSIONES Y JUBILACIONES	\$108,120,428.53	\$93,590,831.91
OTROS ORIGENES DE OPERACIÓN	\$0.00	\$3,972,371.58
APLICACIÓN	\$118,834,496.25	\$105,756,431.96
SERVICIOS PERSONALES	\$99,608,903.37	\$88,824,685.77
MATERIALES Y SUMINISTRO	\$8,487,281.50	\$9,225,732.59
SERVICIOS GENERALES	\$6,164,971.23	\$5,203,651.10
TRANSFERENCIAS AL RESTO DEL SECTOR PUBLICO	\$2,502,362.50	\$2,502,362.50
SUBSIDIOS Y SUBVENCIONES	\$608,883.00	\$0.00
OTRAS APLICACIONES DE OPERACIÓN	\$1,462,094.65	\$0.00
FLUJOS NETOS DE EFECTIVO POR ACTIVIDADES DE OPERACIÓN	\$665,722.09	\$14,049,116.31
FLUJOS DE EFECTIVO DE LAS ACTIVIDADES DE INVERSIÓN		
APLICACIÓN	\$988,569.81	\$1,353,920.08
BIENES MUEBLES	\$988,569.81	\$1,353,920.08
FLUJOS NETOS DE EFECTIVO POR ACTIVIDADES DE INVERSIÓN	-\$988,569.81	-\$1,353,920.08
FLUJO DE EFECTIVO DE LAS ACTIVIDADES DE FINANCIAMIENTO		
INCREMENTO/DISMINUCIÓN NETA EN EL EFECTIVO Y EQUIVALENTES AL EFECTIVO	-\$322,847.72	\$12,695,196.23
EFECTIVO Y EQUIVALENTES AL EFECTIVO AL INICIO DEL EJERCICIO	\$17,828,221.43	\$5,133,025.20
EFECTIVO Y EQUIVALENTES AL EFECTIVO AL FINAL DEL EJERCICIO	\$17,505,373.71	\$17,828,221.43

"Bajo protesta de decir verdad declaramos que los Estados Financieros y sus notas, son razonablemente correctos y son responsabilidad del emisor".

ING. ROSENDO ANTONIO CARO GOMEZ

DIRECTOR GENERAL DE LA COMISIÓN FORESTAL
DEL ESTADO

C.P. OCTAVIO SANCHEZ BENITEZ

JEFE DE RECURSOS FINANCIEROS

C.P. IRERI CAMPOS VALENCIA

DELEGADA ADMINISTRATIVA

C.P. OCTAVIO SANCHEZ BENITEZ

ELABORACION DE ESTADOS FINANCIEROS



COMISION FORESTAL DEL ESTADO
ESTADO DE MICHOACAN
Informe de Pasivos Contingentes
al 31/dic./2021

"En Cumplimiento a lo dispuesto en los artículos 46, Fracción I, Inciso f), y 52 de la Ley General de Contabilidad Gubernamental y de conformidad con lo establecido en el Capítulo VII, Numeral, II, Inciso h) del Manual de Contabilidad Gubernamental emitido por el CONAC, el Ente Público informa lo siguiente:"

"Bajo protesta de decir verdad declaramos que los Estados Financieros y sus notas, son razonablemente correctos y son responsabilidad del emisor".

ING. ROSENDO ANTONIO CARO GOMEZ

DIRECTOR GENERAL DE LA COMISIÓN FORESTAL
DEL ESTADO

C.P. OCTAVIO SANCHEZ BENITEZ

JEFE DE RECURSOS FINANCIEROS

C.P. IRERI CAMPOS VALENCIA

DELEGADA ADMINISTRATIVA

C.P. OCTAVIO SANCHEZ BENITEZ

ELABORACION DE ESTADOS FINANCIEROS



**COMISION FORESTAL DEL ESTADO
ESTADO DE MICHOACAN**

Estado Analítico del Activo
Del 01/dic./2021 al 31/dic./2021
(Cifras en Pesos)

Fecha y hora de Impresión 16/mar./2022 09:27 a. m.

Utr: SUPERVISOR
Comision Forestal del
Estado de Michoacán

Concepto	Saldo Inicial	Cargos del periodo	Abonos del periodo	Saldo Final	Variación del Periodo
ACTIVO	\$94,018,493.38	\$75,257,330.68	\$68,212,232.47	\$101,063,591.59	\$7,045,098.21
ACTIVO CIRCULANTE	\$58,891,703.55	\$75,123,469.56	\$68,212,232.47	\$65,802,940.64	\$6,911,237.09
EFFECTIVO Y EQUIVALENTES	\$8,659,980.90	\$40,637,909.34	\$31,792,516.53	\$17,505,373.71	\$8,845,392.81
DERECHOS A RECIBIR EFFECTIVO O EQUIVALENTES	\$48,653,661.54	\$34,033,310.99	\$35,929,852.53	\$46,757,120.10	-\$1,896,541.54
ALMACENES	\$1,578,061.01	\$452,249.23	\$489,863.41	\$1,540,446.83	-\$37,614.18
ACTIVO NO CIRCULANTE	\$35,126,789.83	\$133,861.12	\$0.00	\$35,260,650.95	\$133,861.12
DERECHOS A RECIBIR EFFECTIVO O EQUIVALENTES A LARGO PLAZO	\$2,390,200.17	\$0.00	\$0.00	\$2,390,200.17	\$0.00
BIENES MUEBLES	\$43,427,490.76	\$133,861.12	\$0.00	\$43,561,351.88	\$133,861.12
DEPRECIACIÓN, DETERIORO Y AMORTIZACIÓN ACUMULADA DE BIENES	-\$10,690,901.10	\$0.00	\$0.00	-\$10,690,901.10	\$0.00

"Bajo protesta de decir verdad declaramos que los Estados Financieros y sus notas, son razonablemente correctos y son responsabilidad del emisor".

ING. ROSENDO ANTONIO CARO GOMEZ

DIRECTOR GENERAL DE LA COMISION FORESTAL DEL
ESTADO

C.P. OCTAVIO SANCHEZ BENITEZ

JEFE DE RECURSOS FINANCIEROS

C.P. IRERI CAMPOS VALENCIA

DELEGADA ADMINISTRATIVA

C.P. OCTAVIO SANCHEZ BENITEZ

ELABORACION DE ESTADOS FINANCIEROS



COMISION FORESTAL DEL ESTADO ESTADO DE MICHOACAN

Estado Analítico de la Deuda y Otros Pasivos

Del 01/dic./2021 Al 31/dic./2021

(Cifras en Pesos)

Fecha y hora de Impresión | 16/mar./2022
09:28 a. m.

Ustr. SUPERVISOR
ESTADO DE MICHOACAN
Fiscalía de Pasivos (Co)Deuda Y Pasivos

Denominación de las Deudas	Moneda de Contratación	Institución o País Acreedor	Saldo Inicial del Periodo	Saldo Final del Periodo
DEUDA PÚBLICA				
Corto Plazo				
Deuda Interna				
Instituciones de Crédito	Peso	México	\$0.00	\$0.00
Títulos y Valores	Peso	México	\$0.00	\$0.00
Arrendamientos Financieros	Peso	México	\$0.00	\$0.00
Deuda Externa				
Organismos Financieros Internacionales	Peso	México	\$0.00	\$0.00
Deuda Bilateral	Peso	México	\$0.00	\$0.00
Títulos y Valores	Peso	México	\$0.00	\$0.00
Arrendamientos Financieros	Peso	México	\$0.00	\$0.00
Subtotal de Deuda Pública a Corto Plazo	Peso	México	\$0.00	\$0.00
Largo Plazo				
Deuda Interna				
Instituciones de Crédito	Peso	México	\$0.00	\$0.00
Títulos y Valores	Peso	México	\$0.00	\$0.00
Arrendamientos Financieros	Peso	México	\$0.00	\$0.00
Deuda Externa				
Organismos Financieros Internacionales	Peso	México	\$0.00	\$0.00
Deuda Bilateral	Peso	México	\$0.00	\$0.00
Títulos y Valores	Peso	México	\$0.00	\$0.00
Arrendamientos Financieros	Peso	México	\$0.00	\$0.00
Subtotal de Deuda Pública a Largo Plazo	Peso	México	\$0.00	\$0.00
Total de Otros Pasivos	Peso	México	\$41,439,181.49	\$41,633,346.03
Total de Deuda Pública y Otros Pasivos	Peso	México	\$41,439,181.49	\$41,633,346.03



U.S. SUPERVISOR
 Estados Unidos Mexicanos
 Oficina de Supervisores de la Comision Forestal del Estado de Michoacan

COMISION FORESTAL DEL ESTADO ESTADO DE MICHOACAN

Estado Analítico de la Deuda y Otros Pasivos
 Del 01/dic./2021 Al 31/dic./2021
 (Cifras en Pesos)

Fecha y hora de Impresión | 16/mar./2022
 09:28 a. m.

Denominación de las Deudas	Moneda de Contratación	Institución o País Acreedor	Saldo Inicial del Periodo	Saldo Final del Periodo
DEUDA PÚBLICA				

"Bajo protesta de decir verdad declaramos que los Estados Financieros y sus notas, son razonablemente correctos y son responsabilidad del emisor."

ING. ROSENDO ANTONIO CARO GOMEZ
 DIRECTOR GENERAL DE LA COMISION FORESTAL DEL ESTADO

C.P. OCTAVIO SANCHEZ BENITEZ
 JEFE DE RECURSOS FINANCIEROS

C.P. IRERI CAMPOS VALENCIA
 DELEGADA ADMINISTRATIVA

C.P. OCTAVIO SANCHEZ BENITEZ
 ELABORACION DE ESTADOS FINANCIEROS



Ucr SUPERVISOR
Comisión Forestal del
Estado de Michoacán

COMISION FORESTAL DEL ESTADO ESTADO DE MICHOACAN

Balanza de Comprobación del 01/dic./2021 al 31/dic./2021

Cuentas con saldos y movimientos acumulados. (De la cuenta: 1000 a la 9000)

Fecha y hora de Impresión | 16/mar./2022
08:28 a. m.

Nat.	Cuenta	Nombre de la cuenta	SALDO ANTERIOR		MOVIMIENTOS		SALDO ACTUAL	
			DEUDOR	ACREEDOR	DEUDOR	ACREEDOR	DEUDOR	ACREEDOR
D	1111-01-00001	--Irma Suárez Ayala	\$1,000.00	\$0.00	\$0.00	\$0.00	\$1,000.00	\$0.00
D	1111-02-00001	--Irma Mejía Huerta	\$0.00	\$0.00	\$0.00	\$0.00	\$0.00	\$0.00
D	1111-02-00002	Octavio Sanchez Benitez	\$3,000.00	\$0.00	\$100.00	\$3,000.00	\$100.00	\$0.00
D	1112-01-00002	--Bancomer Cta. 011196-1470	\$748,727.21	\$0.00	\$6.24	\$0.00	\$748,733.45	\$0.00
D	1112-02-00002	--Hsbc Cta. 404610-6654	\$0.87	\$0.00	\$0.00	\$0.00	\$0.87	\$0.00
D	1112-02-00003	--Hsbc Cta. 404610-6662	\$2,329.87	\$0.00	\$0.20	\$0.00	\$2,330.07	\$0.00
D	1112-02-00004	--Hsbc Cta. 404410-9676	\$34.13	\$0.00	\$0.00	\$0.00	\$34.13	\$0.00
D	1112-02-00005	--Hsbc Cta. 402658-0051	\$12,600.69	\$0.00	\$1.08	\$0.00	\$12,601.77	\$0.00
D	1112-02-00006	--Hsbc Cta. 402888-6067	\$0.51	\$0.00	\$0.00	\$0.00	\$0.51	\$0.00
D	1112-02-00007	--Hsbc Cta. 402888-6273	\$9.31	\$0.00	\$0.00	\$0.00	\$9.31	\$0.00
D	1112-02-00009	--Hsbc Cta. 402888-6307	\$0.69	\$0.00	\$0.00	\$0.00	\$0.69	\$0.00
D	1112-02-00011	--Hsbc Cta. 405811-2103	\$0.00	\$0.00	\$0.00	\$0.00	\$0.00	\$0.00
D	1112-02-00012	--Hsbc Cta. 405889-2977	\$131,770.93	\$0.00	\$2,239,148.38	\$2,242,906.78	\$128,012.53	\$0.00
D	1112-02-00013	--Hsbc Cta. 405889-2985	\$0.00	\$0.00	\$0.00	\$0.00	\$0.00	\$0.00
D	1112-02-00014	--Hsbc Cta. 405889-2993	\$7.19	\$0.00	\$0.00	\$0.00	\$7.19	\$0.00
D	1112-02-00015	--Hsbc Cta. 405889-3009	\$37,838.81	\$0.00	\$2,244,958.98	\$2,094,855.00	\$187,942.79	\$0.00
D	1112-02-00016	--Hsbc Cta. 405889-3017	\$0.00	\$0.00	\$0.00	\$0.00	\$0.00	\$0.00
D	1112-02-00019	--Hsbc Cta. 405889-3041	\$0.00	\$0.00	\$0.00	\$0.00	\$0.00	\$0.00
D	1112-02-00020	--Hsbc Cta. 405889-3058	\$0.00	\$0.00	\$0.00	\$0.00	\$0.00	\$0.00
D	1112-02-00022	--Hsbc Cta. 406083-8794	\$408,284.96	\$0.00	\$912,691.13	\$966,171.40	\$354,804.69	\$0.00
D	1112-02-00023	--Hsbc Cta. 406083-8802	\$586.59	\$0.00	\$0.03	\$586.59	\$0.03	\$0.00
D	1112-02-00024	--Hsbc Cta. 406083-8810	\$60,932.41	\$0.00	\$17,252.11	\$78,184.50	\$0.02	\$0.00
D	1112-02-00025	--Hsbc Cta. 406083-8828	\$40,655.18	\$0.00	\$3,301.75	\$43,956.92	\$0.01	\$0.00
D	1112-02-00026	--Hsbc Cta. 406083-8836	\$47,578.45	\$0.00	\$2.32	\$47,580.77	\$0.00	\$0.00
D	1112-02-00027	--Hsbc Cta. 406083-8844	\$211,193.16	\$0.00	\$1,020,738.38	\$1,155,985.53	\$75,946.01	\$0.00
D	1112-02-00028	--Hsbc Cta. 406485-8756	\$97,046.03	\$0.00	\$157,662.21	\$701.22	\$254,007.02	\$0.00
D	1112-02-00029	--Hsbc Cta. 406083-8869	\$0.00	\$0.00	\$0.00	\$0.00	\$0.00	\$0.00
D	1112-02-00030	--Hsbc Cta. 406083-8877	\$884.83	\$0.00	\$0.00	\$0.00	\$884.83	\$0.00
D	1112-02-00031	--Hsbc Cta. 406083-8885	\$5,081.18	\$0.00	\$0.44	\$0.00	\$5,081.62	\$0.00
D	1112-02-00032	--Hsbc Cta. 406227-1291	\$142,502.00	\$0.00	\$12.23	\$950.00	\$141,564.23	\$0.00
D	1112-02-00033	--Hsbc Cta. 406268-2604	\$4,633,203.57	\$0.00	\$398.97	\$0.00	\$4,633,602.54	\$0.00
D	1112-02-00034	Hsbc Cta. 4063985360	\$116,842.25	\$0.00	\$9,186,523.06	\$161,646.00	\$9,141,719.31	\$0.00
D	1112-02-00035	Hsbc Cta. 4063985386	\$42,759.60	\$0.00	\$0.00	\$0.00	\$42,759.60	\$0.00
D	1112-03-00001	--Banbajo Cta. 018940916	\$342,513.17	\$0.00	\$46,067.32	\$130,900.08	\$257,680.41	\$0.00
D	1112-03-00002	--Banbajo Cta. 24838005	\$54,369.96	\$0.00	\$0.47	\$0.00	\$54,370.43	\$0.00
D	1112-03-00003	Banbajo Cta. 25792359	\$1,496,222.34	\$0.00	\$11.48	\$234,892.84	\$1,261,340.98	\$0.00
D	1112-03-00004	BANBAJIO 29259314 ARCELORMITTAL	\$0.00	\$0.00	\$13,183.61	\$0.00	\$13,183.61	\$0.00
D	1112-03-00005	BANBAJIO 34507665 MULTAS POR REPARACION DE DAÑO	\$22,005.00	\$0.00	\$165,650.05	\$0.00	\$187,655.05	\$0.00
D	1112-03-00006	MULTAS EN GARANTIA 34327395	\$0.00	\$0.00	\$24,630,198.90	\$24,630,198.90	\$0.00	\$0.00
D	1113-01-00001	--Pago a Terceros	\$0.00	\$0.00	\$0.00	\$0.00	\$0.00	\$0.00



Usr: SUPERVISOR
Comisión Forestal del
Estado de Michoacán
Comprobación

COMISION FORESTAL DEL ESTADO ESTADO DE MICHOACAN

Balanza de Comprobación del 01/dic./2021 al 31/dic./2021

Cuentas con saldos y movimientos acumulados. (De la cuenta: 1000 a la 9000)

Fecha y hora de impresión: 16/mar./2022
08:28 a. m.

Nat.	Cuenta	Nombre de la cuenta	SALDO ANTERIOR		MOVIMIENTOS		SALDO ACTUAL	
			DEUDOR	ACREEDOR	DEUDOR	ACREEDOR	DEUDOR	ACREEDOR
D	1122-73	Ingresos por Venta de Bienes y Prestación de Servicios de Entidades Paraestatales y Fideicomisos No Empresariales y No Financieros	\$0.00	\$0.00	\$46,064.68	\$46,064.68	\$0.00	\$0.00
D	1122-79-01	Otros Ingresos, Intereses Ganados de Títulos, Valores y demás Instrumentos Financieros	\$0.02	\$0.00	\$1,044.47	\$1,044.47	\$0.02	\$0.00
D	1122-79-02	Otros Ingresos, Otros Ingresos y Beneficios Varios	\$0.00	\$0.00	\$0.00	\$0.00	\$0.00	\$0.00
D	1122-83	Convenios	\$0.00	\$0.00	\$7,941,042.70	\$7,941,042.70	\$0.00	\$0.00
D	1122-93	Subsidios y Subvenciones	\$15,427,871.07	\$0.00	\$24,777,997.90	\$25,690,654.30	\$14,515,214.67	\$0.00
D	1123-01-00001	--Centro Estatal de Tecnologías de Información y C	\$6,000.00	\$0.00	\$0.00	\$0.00	\$6,000.00	\$0.00
D	1123-01-00002	--Vargas Ramírez Jose Adrian	\$12,614.06	\$0.00	\$0.00	\$0.00	\$12,614.06	\$0.00
D	1123-01-00003	--Taller Benito y Asociados, S.A. de C.V.	\$22,396.12	\$0.00	\$0.00	\$0.00	\$22,396.12	\$0.00
D	1123-01-00004	--Global de Morelia, S.A. de C.V.	\$465.01	\$0.00	\$0.00	\$0.00	\$465.01	\$0.00
D	1123-01-00006	Gabriela Berenice Villalon Armenta	\$0.00	\$0.00	\$0.00	\$0.00	\$0.00	\$0.00
D	1123-01-00012	--HSBC Comisiones Bancarias	\$145.59	\$0.00	\$0.00	\$0.00	\$145.59	\$0.00
D	1123-01-00054	SEGUROS EL POTOSI S.A. DE C.V.	-\$0.90	\$0.00	\$0.00	\$0.00	-\$0.90	\$0.00
D	1123-01-00055	SECRETARIA DE FINANZAS Y ADMINISTRACION (ISR NOMINA MECANIZADA)	\$22,969,690.92	\$0.00	\$1,235,595.00	\$2,239,148.38	\$21,966,137.54	\$0.00
D	1123-01-00056	GERMAN SANDOVAL ANGELES	\$0.00	\$0.00	\$348.00	\$0.00	\$348.00	\$0.00
D	1123-02-00001	--Alonso Sanabria Melchor Ulises	\$800.00	\$0.00	\$0.00	\$0.00	\$800.00	\$0.00
D	1123-02-00003	--Miranada Huerta Ana Cristina	\$14,264.36	\$0.00	\$0.00	\$0.00	\$14,264.36	\$0.00
D	1123-02-00004	--Mendoza Ayala Gerardo	\$5,402.00	\$0.00	\$0.00	\$0.00	\$5,402.00	\$0.00
D	1123-02-00005	--Berrros Quintero Lucino	\$800.00	\$0.00	\$0.00	\$800.00	\$0.00	\$0.00
D	1123-02-00006	--Hernandez Diaz Teofilo	\$0.00	\$0.00	\$0.00	\$0.00	\$0.00	\$0.00
D	1123-02-00007	RAMIREZ VAZQUEZ VICTOR	-\$98.00	\$0.00	\$0.00	\$0.00	-\$98.00	\$0.00
D	1123-02-00008	--Correa Aguilar Dagoberto	\$23,778.00	\$0.00	\$0.00	\$0.00	\$23,778.00	\$0.00
D	1123-02-00010	--Olmos Bernal Gerardo	\$6,216.00	\$0.00	\$300.00	\$0.00	\$6,516.00	\$0.00
D	1123-02-00011	--León Ramírez Andres	\$67,200.00	\$0.00	\$0.00	\$0.00	\$67,200.00	\$0.00
D	1123-02-00012	--Pimentel Ramirez Jose Luis	-\$218.00	\$0.00	\$0.00	\$0.00	-\$218.00	\$0.00
D	1123-02-00013	--Cortes Quintanilla Eric	\$72,540.10	\$0.00	\$0.00	\$0.00	\$72,540.10	\$0.00
D	1123-02-00014	--Echeverria Cuevas Alfredo Alejandro	\$1,050.00	\$0.00	\$0.00	\$0.00	\$1,050.00	\$0.00
D	1123-02-00015	--Urbina Guerrero Ana Bertha	\$900.00	\$0.00	\$0.00	\$0.00	\$900.00	\$0.00
D	1123-02-00017	--Amezquita Espinosa Victor Hugo	\$2,400.00	\$0.00	\$0.00	\$0.00	\$2,400.00	\$0.00
D	1123-02-00018	--Coria Garcia Victor Arses	\$1,578.00	\$0.00	\$0.00	\$0.00	\$1,578.00	\$0.00
D	1123-02-00019	--Guzman Melchor Victor Ignacio	\$1,050.00	\$0.00	\$0.00	\$0.00	\$1,050.00	\$0.00
D	1123-02-00020	--Guzmán Sánchez Ma. Concepción	\$44,420.00	\$0.00	\$0.00	\$0.00	\$44,420.00	\$0.00
D	1123-02-00022	--Vallejo Pedraza Marco Antonio	\$2,478.00	\$0.00	\$0.00	\$0.00	\$2,478.00	\$0.00
D	1123-02-00023	--Barriga Vallejo Miguel Angel	\$217,672.83	\$0.00	\$0.00	\$0.00	\$217,672.83	\$0.00
D	1123-02-00024	--Durán Hernández Isidro Ariel	\$300.00	\$0.00	\$0.00	\$0.00	\$300.00	\$0.00
D	1123-02-00025	--Retiz Rangel Cuautemoc	-\$538.40	\$0.00	\$0.00	\$0.00	-\$538.40	\$0.00
D	1123-02-00026	--Regalado Rojas Carlos	\$16,850.00	\$0.00	\$3,000.00	\$0.00	\$19,850.00	\$0.00
D	1123-02-00027	--Coniteras Hernandez Edgar	\$1,900.00	\$0.00	\$0.00	\$0.00	\$1,900.00	\$0.00
D	1123-02-00028	--Bazán Barajas Siliverio	\$38,900.00	\$0.00	\$0.00	\$0.00	\$38,900.00	\$0.00



Usr: SUPERVISOR
Comisión Forestal del
Estado de Michoacán - comprobación

COMISION FORESTAL DEL ESTADO ESTADO DE MICHOACAN

Balanza de Comprobación del 01/dic./2021 al 31/dic./2021

Cuentas con saldos y movimientos acumulados. (De la cuenta: 1000 a la 9000)

Fecha y hora de impresión: 16/mar./2022 08:28 a. m.

Nat.	Cuenta	Nombre de la cuenta	SALDO ANTERIOR		MOVIMIENTOS		SALDO ACTUAL	
			DEUDOR	ACREEDOR	DEUDOR	ACREEDOR	DEUDOR	ACREEDOR
D	1123-02-00029	--Alquicira Aviles Lidio	\$414.00	\$0.00	\$0.00	\$0.00	\$414.00	\$0.00
D	1123-02-00030	--Ceja Canela Porfirio	\$2,750.00	\$0.00	\$0.00	\$0.00	\$2,750.00	\$0.00
D	1123-02-00031	--Gutierrez Suárez Rigoberto	\$9,500.00	\$0.00	\$0.00	\$0.00	\$9,500.00	\$0.00
D	1123-02-00033	--Castro Castañeda Saul	\$112,820.00	\$0.00	\$0.00	\$0.00	\$112,820.00	\$0.00
D	1123-02-00036	--Cardona López Adriana	\$163,377.00	\$0.00	\$0.00	\$0.00	\$163,377.00	\$0.00
D	1123-02-00038	--Galán Hernández David	\$10,800.00	\$0.00	\$0.00	\$0.00	\$10,800.00	\$0.00
D	1123-02-00039	--Mejía González Javier	\$210,530.00	\$0.00	\$0.00	\$0.00	\$210,530.00	\$0.00
D	1123-02-00041	--Zamudio Ruiz Ismael	\$1,900.00	\$0.00	\$0.00	\$0.00	\$1,900.00	\$0.00
D	1123-02-00042	--Pereira Juárez Antonio	\$1,700.00	\$0.00	\$0.00	\$0.00	\$1,700.00	\$0.00
D	1123-02-00043	--Tapia Barrera Jose Juan	\$3,690.00	\$0.00	\$0.00	\$0.00	\$3,690.00	\$0.00
D	1123-02-00046	--Chávez Flores Silvano	\$8,681.00	\$0.00	\$0.00	\$0.00	\$8,681.00	\$0.00
D	1123-02-00047	--Cárdenas Delgado Cuauhtémoc	\$289,265.00	\$0.00	\$0.00	\$0.00	\$289,265.00	\$0.00
D	1123-02-00049	--Reyes Ornelas Alfredo	\$19,800.00	\$0.00	\$0.00	\$0.00	\$19,800.00	\$0.00
D	1123-02-00050	--Nicolás Chávez Pedro	\$2,000.00	\$0.00	\$0.00	\$0.00	\$2,000.00	\$0.00
D	1123-02-00052	--Sánchez Posadas Efraín	\$61,296.40	\$0.00	\$0.00	\$0.00	\$64,896.40	\$0.00
D	1123-02-00053	--Amezoua Cruzaley Sergio	\$123,410.06	\$0.00	\$7.00	\$0.00	\$123,417.06	\$0.00
D	1123-02-00055	--Echevarría Pantaleón Francisco	\$386,290.00	\$0.00	\$0.00	\$0.00	\$386,290.00	\$0.00
D	1123-02-00057	--Soto Sánchez Martha	\$4,024.00	\$0.00	\$0.00	\$0.00	\$4,024.00	\$0.00
D	1123-02-00058	--Ruiz Leyva Daniel	\$4,101.00	\$0.00	\$0.00	\$0.00	\$1,578.00	\$0.00
D	1123-02-00059	--Valencia Vargas Amador	\$926.00	\$0.00	\$0.00	\$0.00	\$7,201.00	\$0.00
D	1123-02-00060	--Guzman Ramirez Claudio	\$1,800.00	\$0.00	\$0.00	\$0.00	\$1,800.00	\$0.00
D	1123-02-00061	--Barrera Cristobal Herminio	\$1,800.00	\$0.00	\$0.00	\$0.00	\$1,800.00	\$0.00
D	1123-02-00063	--Garduño Maya Mario	\$700.00	\$0.00	\$0.00	\$0.00	\$700.00	\$0.00
D	1123-02-00065	--Guerrero Valencia José	\$0.00	\$0.00	\$0.00	\$0.00	\$0.00	\$0.00
D	1123-02-00066	LAZARO MORALES JUAN GABRIEL	\$1,600.00	\$0.00	\$1,000.00	\$0.00	\$2,600.00	\$0.00
D	1123-02-00067	--Cisneros Chica Javier	\$86,586.00	\$0.00	\$0.00	\$0.00	\$86,586.00	\$0.00
D	1123-02-00068	--Ceja González Martha Elena	\$110,840.00	\$0.00	\$0.00	\$0.00	\$110,840.00	\$0.00
D	1123-02-00069	--Castañeda Castañeda Omar	\$1,550.00	\$0.00	\$0.00	\$0.00	\$1,550.00	\$0.00
D	1123-02-00070	--Martínez Toledo Agustín	\$3,193.00	\$0.00	\$0.00	\$0.00	\$3,193.00	\$0.00
D	1123-02-00071	--Castañeda Corona Hugo	\$1,124.00	\$0.00	\$0.00	\$0.00	\$1,124.00	\$0.00
D	1123-02-00072	--Agavo Zavala Angellina	\$450.00	\$0.00	\$0.00	\$0.00	\$450.00	\$0.00
D	1123-02-00074	--Lemus Aguirre Jesús Alberto	\$1,271.09	\$0.00	\$2,300.00	\$0.00	\$3,571.09	\$0.00
D	1123-02-00080	--Huerta Rodríguez Gabino	\$450.00	\$0.00	\$0.00	\$0.00	\$450.00	\$0.00
D	1123-02-00081	--Rangel Chavez Roberto	\$1,250.00	\$0.00	\$0.00	\$0.00	\$1,250.00	\$0.00
D	1123-02-00084	--Gutiérrez Castillo Manuel	\$0.00	\$0.00	\$0.00	\$0.00	\$0.00	\$0.00
D	1123-02-00086	--Lázaro Morales Marco Antonio	\$3,637.77	\$0.00	\$0.00	\$0.00	\$3,637.77	\$0.00
D	1123-02-00087	--Ruiz Anguiano Nemesio	\$9,348.00	\$0.00	\$0.00	\$0.00	\$9,348.00	\$0.00
D	1123-02-00088	--García Saenz Saul	\$500.00	\$0.00	\$0.00	\$0.00	\$500.00	\$0.00
D	1123-02-00089	--López Perez Ivon	\$35,300.00	\$0.00	\$0.00	\$0.00	\$35,300.00	\$0.00
D	1123-02-00090	--Hernandez Melendez Arturo	\$43,620.00	\$0.00	\$0.00	\$0.00	\$43,620.00	\$0.00
D	1123-02-00091	--Jimenez Pascual Jose Luis						

[Handwritten signature]



U.S. SUPERVISOR
Comisión Forestal del
Estado de Michoacán
Aprobación

COMISION FORESTAL DEL ESTADO ESTADO DE MICHOACAN

Balanza de Comprobación del 01/dic./2021 al 31/dic./2021

Cuentas con saldos y movimientos acumulados. (De la cuenta: 1000 a la 9000)

Fecha y hora de impresión: 16/mar./2022 08:28 a. m.

Nat.	Cuenta	Nombre de la cuenta	SALDO ANTERIOR		MOVIMIENTOS		SALDO ACTUAL	
			DEUDOR	ACREEDOR	DEUDOR	ACREEDOR	DEUDOR	ACREEDOR
D	1123-02-00092	--Casillas Cuenca Monica Gabriela	\$493.00	\$0.00	\$0.00	\$0.00	\$493.00	\$0.00
D	1123-02-00094	--Navarro Villela Pastor	\$1,250.00	\$0.00	\$0.00	\$0.00	\$1,250.00	\$0.00
D	1123-02-00095	--Deigado Alcantar Mario	\$36,349.00	\$0.00	\$59.55	\$0.00	\$36,408.55	\$0.00
D	1123-02-00096	--Campoverde Guterrez Sebastian	\$3,674.00	\$0.00	\$0.00	\$0.00	\$3,674.00	\$0.00
D	1123-02-00097	--Guzmán Ramírez Ignacio	\$19,942.00	\$0.00	\$0.00	\$0.00	\$19,942.00	\$0.00
D	1123-02-00098	--Reyes López Rafael	\$21,991.00	\$0.00	\$0.00	\$0.00	\$21,991.00	\$0.00
D	1123-02-00099	--Guzmán Melchor Victor Ignacio	\$20,517.00	\$0.00	\$0.00	\$0.00	\$20,517.00	\$0.00
D	1123-02-00102	--Camarillo Luna Alfredo Rafael	\$1,400.00	\$0.00	\$0.00	\$0.00	\$1,400.00	\$0.00
D	1123-02-00103	--Espinoza Rojas Ulises	\$1,448.00	\$0.00	\$0.00	\$0.00	\$1,448.00	\$0.00
D	1123-02-00104	--Trujillo Jimenez Ulises	\$60.00	\$0.00	\$0.00	\$0.00	\$60.00	\$0.00
D	1123-02-00107	--Galañ Hernández Imelda	\$470.00	\$0.00	\$0.00	\$0.00	\$470.00	\$0.00
D	1123-02-00108	--Valdez Cervantes Marco Antonio	-\$32,987.22	\$0.00	\$0.00	\$0.00	-\$32,987.22	\$0.00
D	1123-02-00110	--Rodríguez Loeza Mario	\$1,820.00	\$0.00	\$0.00	\$0.00	\$1,820.00	\$0.00
D	1123-02-00112	--Alvarado Davalos Lorena Gabriela	\$121,560.00	\$0.00	\$0.00	\$0.00	\$121,560.00	\$0.00
D	1123-02-00113	--Sotelo López José de Jesús	\$51,843.00	\$0.00	\$0.00	\$0.00	\$51,843.00	\$0.00
D	1123-02-00114	--Cortes Pérez David	\$5,321.49	\$0.00	\$0.00	\$0.00	\$5,321.49	\$0.00
D	1123-02-00120	--Cervera Moreno Carlos	-\$1,000.00	\$0.00	\$0.00	\$0.00	-\$1,000.00	\$0.00
D	1123-02-00123	--Piñon Gonzalez Mercedes	\$2,866.00	\$0.00	\$0.00	\$0.00	\$2,866.00	\$0.00
D	1123-02-00124	--Lemus Ruiz Victor Alejandro	\$27,365.97	\$0.00	\$0.00	\$0.00	\$27,365.97	\$0.00
D	1123-02-00125	--Olimos Santana Margarita	\$26,570.01	\$0.00	\$0.00	\$0.00	\$26,570.01	\$0.00
D	1123-02-00126	--Villanueva Calvillo Jesus Alberto	\$1,377.60	\$0.00	\$0.00	\$0.00	\$1,377.60	\$0.00
D	1123-02-00134	--Valdes Rios Jesus Antonio	\$738.00	\$0.00	\$0.00	\$0.00	\$738.00	\$0.00
D	1123-02-00137	--Cabezas Garcia Martin	\$179.99	\$0.00	\$0.00	\$0.00	\$179.99	\$0.00
D	1123-02-00138	--Garcia Malfavon Manuel	\$0.00	\$0.00	\$0.00	\$0.00	\$0.00	\$0.00
D	1123-02-00141	--Castillejo Reyes Fernando	\$700.00	\$0.00	\$0.00	\$0.00	\$700.00	\$0.00
D	1123-02-00145	--Robles Monroy Juan Carlos	\$1,120.00	\$0.00	\$0.00	\$0.00	\$1,120.00	\$0.00
D	1123-02-00149	--Aguilar Rodríguez Francisco	\$4,822.78	\$0.00	\$0.00	\$0.00	\$4,822.78	\$0.00
D	1123-02-00150	--Martinez toledo Agustin	-\$2,250.00	\$0.00	\$0.00	\$0.00	-\$2,250.00	\$0.00
D	1123-02-00151	--Lopez Lopez Ramiro	\$2,250.00	\$0.00	\$0.00	\$0.00	\$2,250.00	\$0.00
D	1123-02-00152	--Chavez Castillo Hector Jose	\$5,938.01	\$0.00	\$0.00	\$0.00	\$5,938.01	\$0.00
D	1123-02-00154	--Torres Oregel Octavio	\$20,018.95	\$0.00	\$0.00	\$0.00	\$20,018.95	\$0.00
D	1123-02-00166	--Gregorio Saricata Hidalgo	\$1,000.00	\$0.00	\$0.00	\$0.00	\$1,000.00	\$0.00
D	1123-02-00168	--Rangel Piñon J Vicente	\$10,000.00	\$0.00	\$0.00	\$0.00	\$10,000.00	\$0.00
D	1123-02-00172	--Cardenas Lagunas Julio	\$1,899.00	\$0.00	\$0.00	\$0.00	\$1,899.00	\$0.00
D	1123-02-00179	--Paleo Aviles Roberto	\$488.99	\$0.00	\$0.00	\$0.00	\$488.99	\$0.00
D	1123-02-00180	--Soto Sanchez Austreberto	\$700.00	\$0.00	\$0.00	\$0.00	\$700.00	\$0.00
D	1123-02-00181	--Castañeda Gonzalez Guillermo	\$450.00	\$0.00	\$0.00	\$0.00	\$450.00	\$0.00
D	1123-02-00183	--Olascoaga Barrios Alejandro	\$19,207.28	\$0.00	\$0.00	\$0.00	\$19,207.28	\$0.00
D	1123-02-00184	--Vilichis Estrada Salvador	-\$35.50	\$0.00	\$0.00	\$0.00	-\$35.50	\$0.00
D	1123-02-00185	--Alatorre Morales Fredy	\$0.00	\$0.00	\$0.00	\$0.00	\$0.00	\$0.00
D	1123-02-00186	--Ochoa Rosas Victor Hugo	\$300.00	\$0.00	\$0.00	\$0.00	\$300.00	\$0.00



U.S. SUPERVISOR
Comisión Forestal del
Estado de Michoacán

COMISION FORESTAL DEL ESTADO ESTADO DE MICHOACAN

Balanza de Comprobación del 01/dic./2021 al 31/dic./2021

Cuentas con saldos y movimientos acumulados. (De la cuenta: 1000 a la 9000)

Fecha y hora de Impresión | 16/mar./2022
08:28 a. m.

Nat.	Cuenta	Nombre de la cuenta	SALDO ANTERIOR		MOVIMIENTOS		SALDO ACTUAL	
			DEUDOR	ACREEDOR	DEUDOR	ACREEDOR	DEUDOR	ACREEDOR
D	1123-02-00187	--Zuñiga Guerrero Ernesto Alino	\$5,138.00	\$0.00	\$0.00	\$0.00	\$5,138.00	\$0.00
D	1123-02-00188	--Galvan Ruiz Alejandra	-\$300.00	\$0.00	\$0.00	\$0.00	-\$300.00	\$0.00
D	1123-02-00189	--Torres Villanueva Francisco Javier	-\$350.00	\$0.00	\$0.00	\$0.00	-\$350.00	\$0.00
D	1123-02-00190	--Zamudio Wences Sharai	\$0.00	\$0.00	\$0.00	\$0.00	\$0.00	\$0.00
D	1123-02-00191	--Sanata Gonzalez Josafat	\$30,000.00	\$0.00	\$0.00	\$0.00	\$30,000.00	\$0.00
D	1123-02-00193	--Rocha Bejar Karla Paola	\$12,000.00	\$0.00	\$0.00	\$0.00	\$12,000.00	\$0.00
D	1123-02-00194	--Arellano Jimenez Isidro	\$6,582.83	\$0.00	\$6,636.69	\$5,718.00	\$7,501.52	\$0.00
D	1123-02-00195	--Ramirez Magaña Raul	\$600.00	\$0.00	\$0.00	\$0.00	\$600.00	\$0.00
D	1123-02-00197	--Vailejo Ibarra Cristian	-\$0.59	\$0.00	\$0.00	\$0.00	-\$0.59	\$0.00
D	1123-02-00199	--Benitez Mora Rodolfo	\$150.00	\$0.00	\$7.00	\$0.00	\$157.00	\$0.00
D	1123-02-00200	--Arellano Jimenez Isidro	-\$1,521.00	\$0.00	\$0.00	\$0.00	-\$1,521.00	\$0.00
D	1123-02-00201	--Molina Bartolo Cesar	\$0.00	\$0.00	\$0.00	\$0.00	\$0.00	\$0.00
D	1123-02-00202	--Gil Hernández Margarita	\$0.00	\$0.00	\$0.00	\$0.00	\$0.00	\$0.00
D	1123-02-00203	--Perez Villaseñor Fidel Alejandro	-\$601.87	\$0.00	\$0.00	\$0.00	-\$601.87	\$0.00
D	1123-02-00205	SUQUILVIDE OSEGUERA JORGE	\$1,000.00	\$0.00	\$0.00	\$1,000.00	\$0.00	\$0.00
D	1123-02-00207	Rueda Soto Mariana Michelle	\$1,750.00	\$0.00	\$0.00	\$0.00	\$1,750.00	\$0.00
D	1123-02-00208	MONTAÑEZ ARREOLA MARCO AURELIO	\$98.00	\$0.00	\$0.00	\$0.00	\$98.00	\$0.00
D	1123-02-00209	Mendoza Arellano Moises Arellano	\$0.00	\$0.00	\$0.00	\$0.00	\$0.00	\$0.00
D	1123-02-00210	GARCIA HERRERA URIVAN	\$0.00	\$0.00	\$0.00	\$0.00	\$0.00	\$0.00
D	1123-02-00211	Marisela López Diaz	\$0.00	\$0.00	\$2,480.00	\$2,480.00	\$0.00	\$0.00
D	1123-02-00212	Marco Antonio Bernal Hernández	\$0.00	\$0.00	\$400.00	\$0.00	\$400.00	\$0.00
D	1123-02-00213	Erika Marlen Mata López	\$0.00	\$0.00	\$0.00	\$0.00	\$0.00	\$0.00
D	1123-02-00215	Reyes Madrigal Roberto Carlos	\$0.00	\$0.00	\$0.00	\$0.00	\$0.00	\$0.00
D	1123-02-00216	Lopez Merlos Rosa Isela	\$0.00	\$0.00	\$0.00	\$0.00	\$0.00	\$0.00
D	1123-02-00217	Mendoza Torres Verónica Esther	\$0.00	\$0.00	\$0.00	\$0.00	\$0.00	\$0.00
D	1123-02-00218	Adacir Medina del Angel Ruben Adolfo	\$0.00	\$0.00	\$0.00	\$0.00	\$0.00	\$0.00
D	1123-02-00219	Ramiro Corona Ramiro	\$0.00	\$0.00	\$0.00	\$0.00	\$0.00	\$0.00
D	1123-02-00220	Hugo Medrano Farfan	\$0.00	\$0.00	\$0.00	\$0.00	\$0.00	\$0.00
D	1123-02-00221	Arceo Mondragon Jacqueline	\$300.00	\$0.00	\$0.00	\$0.00	\$300.00	\$0.00
D	1123-02-00222	Lopez Benitez Maria Guadalupe	\$0.00	\$0.00	\$0.00	\$0.00	\$0.00	\$0.00
D	1123-02-00223	Jessica Tapia Alarcon	\$0.00	\$0.00	\$0.00	\$0.00	\$0.00	\$0.00
D	1123-02-00224	Tapia Chavez Alma Azucena	\$0.00	\$0.00	\$0.00	\$0.00	\$0.00	\$0.00
D	1123-02-00225	GUILLERMO NARANJO CHAVEZ	\$0.00	\$0.00	\$0.00	\$0.00	\$0.00	\$0.00
D	1123-02-00226	FERNANDO ARENAS CASAS	\$300.01	\$0.00	\$2,237.00	\$600.00	\$1,937.01	\$0.00
D	1123-02-00227	BEATRIZ ADRIANA ALVAREZ ALVAREZ	\$0.00	\$0.00	\$1,591.00	\$0.00	\$1,591.00	\$0.00
D	1123-02-00228	SILVIA ESPERANZA PEREZ AGIS	\$0.00	\$0.00	\$250.00	\$0.00	\$250.00	\$0.00
D	1123-02-00229	NICOLAS CALDERON PANIAGUA	\$0.00	\$0.00	\$2,000.00	\$0.00	\$2,000.00	\$0.00
D	1123-02-00234	Ulises Gaytan Calderon	\$0.00	\$0.00	\$1,000.00	\$0.00	\$1,000.00	\$0.00
D	1123-03-00007	INCENDIOS FORESTALES FEDERAL	\$0.00	\$0.00	\$700.00	\$0.00	\$700.00	\$0.00
D	1123-04-00001	--Cultura Forestal	\$0.00	\$0.00	\$0.00	\$0.00	\$0.00	\$0.00
D	1123-04-00002	--Desarrollo Forestal Comunitario (Procymaf)	\$16,729.64	\$0.00	\$0.00	\$0.00	\$16,729.64	\$0.00
D			\$10,270.00	\$0.00	\$0.00	\$0.00	\$10,270.00	\$0.00



U.S. SUPERVISOR
Comisión Forestal del
Estado de Michoacán
U.S. SUPERVISOR

COMISION FORESTAL DEL ESTADO ESTADO DE MICHOACAN

Balanza de Comprobación del 01/dic./2021 al 31/dic./2021

Cuentas con saldos y movimientos acumulados. (De la cuenta: 1000 a la 9000)

Fecha y hora de impresión: 16/mar./2022 08:28 a. m.

Nat.	Cuenta	Nombre de la cuenta	SALDO ANTERIOR		MOVIMIENTOS		SALDO ACTUAL	
			DEUDOR	ACREEDOR	DEUDOR	ACREEDOR	DEUDOR	ACREEDOR
D	1123-04-00003	--Producción y Mto de Planta Forestal	\$349,769.38	\$0.00	\$0.00	\$0.00	\$349,769.38	\$0.00
D	1123-04-00004	--Protección, Restauración y Conservación de Suelo	\$110,849.08	\$0.00	\$0.00	\$0.00	\$110,849.08	\$0.00
D	1123-04-00007	--Inspección y Vigilancia Forestal	\$70,098.68	\$0.00	\$0.00	\$0.00	\$70,098.68	\$0.00
D	1123-04-00008	--Vida Silvestre	\$38,688.72	\$0.00	\$0.00	\$0.00	\$38,688.72	\$0.00
D	1123-04-00009	--Manejo Forestal	\$60,134.00	\$0.00	\$0.00	\$0.00	\$60,134.00	\$0.00
D	1123-04-00010	--Plantaciones Comerciales Forestales	\$74,949.40	\$0.00	\$0.00	\$0.00	\$74,949.40	\$0.00
D	1123-04-00011	--Sanidad Forestal	\$31,240.44	\$0.00	\$0.00	\$0.00	\$31,240.44	\$0.00
D	1123-04-00012	--Sistema Estatal de Información Forestal	\$57,216.45	\$0.00	\$0.00	\$0.00	\$57,216.45	\$0.00
D	1123-04-00013	--Seguimiento a Programas Forestales	\$156,707.70	\$0.00	\$0.00	\$0.00	\$156,707.70	\$0.00
D	1123-04-00014	--Incendios Forestales	\$8,700.00	\$0.00	\$0.00	\$0.00	\$8,700.00	\$0.00
D	1123-05-00001	--Dirección de Pensiones Civiles del Estado	\$251.22	\$0.00	\$0.00	\$0.00	\$251.22	\$0.00
D	1124-01-00001	--ISR de Sueldos y Salarios	\$213,071.45	\$0.00	\$0.00	\$0.00	\$213,071.45	\$0.00
D	1124-01-00002	--Secretaría de Finanzas y Administración	\$410,106.96	\$0.00	\$0.00	\$0.00	\$410,106.96	\$0.00
D	1124-02-00001	--Recursos Federales	\$142,765.62	\$0.00	\$0.00	\$0.00	\$142,765.62	\$0.00
D	1124-02-00003	--Gasto Administrativo	\$466.58	\$0.00	\$0.00	\$0.00	\$466.58	\$0.00
D	1124-02-00004	--Recursos Propios	\$539,341.57	\$0.00	\$0.00	\$0.00	\$539,341.57	\$0.00
D	1124-02-00005	--Restauración de Suelos Forestales y Reforestación	\$317,949.86	\$0.00	\$0.00	\$0.00	\$317,949.86	\$0.00
D	1124-02-00006	--Producción y Mantenimiento de Planta Forestal	\$15,069.93	\$0.00	\$0.00	\$0.00	\$15,069.93	\$0.00
D	1124-02-00007	--Producción y Mto de Planta Fial Gastos de Admin	\$328,358.03	\$0.00	\$0.00	\$0.00	\$328,358.03	\$0.00
D	1124-02-00008	--Plantaciones Forestales Comerciales Gastos de Ad	\$155,951.10	\$0.00	\$0.00	\$0.00	\$155,951.10	\$0.00
D	1124-02-00009	--Germoplasma Forestal y Mejoramiento Genético Gas	\$24,678.78	\$0.00	\$0.00	\$0.00	\$24,678.78	\$0.00
D	1124-02-00010	--Germoplasma Forestal y Mejoramiento Genético Gas	\$92,708.07	\$0.00	\$0.00	\$0.00	\$92,708.07	\$0.00
D	1124-02-00011	--Restauración y Reforestación de Suelos-Gastos de	\$14,400.00	\$0.00	\$0.00	\$0.00	\$14,400.00	\$0.00
D	1124-02-00012	--Producción y Mto de Planta-Gastos de Operación	\$237,079.90	\$0.00	\$0.00	\$0.00	\$237,079.90	\$0.00
D	1124-02-00014	--Producción y Mto de Planta Forestal 2015	\$960,792.86	\$0.00	\$0.00	\$0.00	\$960,792.86	\$0.00
D	1124-02-00015	--Arrendamiento Vehiculos Incendios Forestales 201	\$374,762.71	\$0.00	\$0.00	\$0.00	\$374,762.71	\$0.00
D	1124-02-00023	--Sanidad Forestal Gastos de Operación	\$234,826.58	\$0.00	\$0.00	\$0.00	\$234,826.58	\$0.00
D	1124-02-00024	--Sanidad Forestal Gastos Administrativos	\$134,277.09	\$0.00	\$0.00	\$0.00	\$134,277.09	\$0.00
D	1124-02-00025	--Vida Silvestre Gastos de Operación	\$74,350.36	\$0.00	\$0.00	\$0.00	\$74,350.36	\$0.00
D	1124-02-00026	--Manejo Forestal	\$168,664.22	\$0.00	\$0.00	\$0.00	\$168,664.22	\$0.00
D	1124-02-00027	--Desarrollo de la Industria Forestal-Cadenas	\$82,467.21	\$0.00	\$0.00	\$0.00	\$82,467.21	\$0.00
D	1124-02-00028	--Sistemas de Información	\$124,603.86	\$0.00	\$0.00	\$0.00	\$124,603.86	\$0.00
D	1124-02-00029	--Cultura Forestal Gastos de Operación	\$276,563.59	\$0.00	\$0.00	\$0.00	\$276,563.59	\$0.00
D	1124-02-00030	--Desarrollo Forestal Comunitario (Procymaf)	\$34,351.08	\$0.00	\$0.00	\$0.00	\$34,351.08	\$0.00
D	1124-02-00031	--Desarrollo Forestal Prodefor-Proárbol	\$68,002.20	\$0.00	\$0.00	\$0.00	\$68,002.20	\$0.00
D	1124-02-00032	--Inspección y Vigilancia Forestal	\$185,723.60	\$0.00	\$0.00	\$0.00	\$185,723.60	\$0.00
D	1124-02-00033	--Seguimiento a los Programas Forestales	\$1,176,830.76	\$0.00	\$0.00	\$0.00	\$1,176,830.76	\$0.00
D	1124-03-00001	--Dirección General	\$24,169.99	\$0.00	\$0.00	\$0.00	\$24,169.99	\$0.00
D	1124-03-00006	--Delegación Administrativa	\$138,020.14	\$0.00	\$0.00	\$0.00	\$138,020.14	\$0.00
D	1151-1-21101	--Materiales y útiles de Oficina	\$202,486.01	\$0.00	\$0.00	\$15,691.88	\$229,417.33	\$0.00
D	1151-1-21201	--Materiales y Útiles de Impresión y Repro	\$4,905.00	\$0.00	\$0.00	\$0.00	\$4,905.00	\$0.00

 [Signature]



Usc. SUPERVISOR
Comisión Forestal del
Estado de Michoacán
Aprobación

COMISION FORESTAL DEL ESTADO ESTADO DE MICHOACAN

Balanza de Comprobación del 01/dic./2021 al 31/dic./2021

Cuentas con saldos y movimientos acumulados. (De la cuenta: 1000 a la 9000)

Fecha y 16/mar./2022

hora de Impresión 08:28 a. m.

Nat.	Cuenta	Nombre de la cuenta	SALDO ANTERIOR		MOVIMIENTOS		SALDO ACTUAL	
			DEUDOR	ACREEDOR	DEUDOR	ACREEDOR	DEUDOR	ACREEDOR
D	1151-1-21401	--Mat y Útiles P/Proces en Eqpos y Bienes	\$504,116.68	\$0.00	\$2,044.40	\$25,331.82	\$480,829.26	\$0.00
D	1151-1-21501	Material Impreso e Información Digital	\$9,240.50	\$0.00	\$0.00	\$9,240.50	\$0.00	\$0.00
D	1151-1-21601	--Material de Limpieza	\$59,559.43	\$0.00	\$44,771.47	\$8,471.16	\$95,859.74	\$0.00
D	1151-2-22104	--Productos Alimenticios para Personal	\$43,007.20	\$0.00	\$6,660.93	\$3,850.93	\$45,817.20	\$0.00
D	1151-3-24601	--Material Eléctrico y Electrónico	\$185,833.68	\$0.00	\$9,610.07	\$86,965.07	\$108,478.68	\$0.00
D	1151-4-25201	Plaguicidas Abonos y Fertilizantes	\$0.00	\$0.00	\$330,626.00	\$330,626.00	\$0.00	\$0.00
D	1151-4-25301	--Medicinas y Productos Farmaceuticos	\$5,085.29	\$0.00	\$0.00	\$0.00	\$5,085.29	\$0.00
D	1151-4-25501	--Materiales, Accesorios y Suministros de Laborato	\$15,728.91	\$0.00	\$0.00	\$0.00	\$15,728.91	\$0.00
D	1151-5-26105	--Combustibles, Lubrificantes y Aditivos	\$590.44	\$0.00	\$0.00	\$0.00	\$590.44	\$0.00
D	1151-6-27101	--Vestuarios y Uniformes	\$17,601.84	\$0.00	\$0.00	\$0.00	\$17,601.84	\$0.00
D	1151-8-29201	--Refacciones y Accesorios Menores de Edificios	\$9,591.64	\$0.00	\$1,833.08	\$5,001.97	\$6,422.75	\$0.00
D	1151-8-29301	--Refacciones y Accesorios Menores de Mob y Eqpo A	\$0.00	\$0.00	\$9,396.00	\$0.00	\$9,396.00	\$0.00
D	1151-8-29601	--Refacciones y Accesorios Menores de Equipos Transp.	\$3,207.76	\$0.00	\$4,684.08	\$4,684.08	\$3,207.76	\$0.00
D	1151-8-29801	--Refacciones y Accesorios Menores Mqria y Otro	\$513,436.15	\$0.00	\$0.00	\$0.00	\$513,436.15	\$0.00
D	1151-8-29901	--Refacciones y Accesorios Menores Otros Bienes	\$3,670.48	\$0.00	\$0.00	\$0.00	\$3,670.48	\$0.00
D	1222-01-00001	--Especialidad en Espacios, S.A.	\$24,805.44	\$0.00	\$0.00	\$0.00	\$24,805.44	\$0.00
D	1222-02-00001	--Documentos Enviados a Cobro	\$24,668.26	\$0.00	\$0.00	\$0.00	\$24,668.26	\$0.00
D	1222-03-00001	--Nieto Aguilar Luis Ricardo	\$20,000.00	\$0.00	\$0.00	\$0.00	\$20,000.00	\$0.00
D	1222-03-00003	--Garduño Maya Joaquín	\$37,076.00	\$0.00	\$0.00	\$0.00	\$37,076.00	\$0.00
D	1222-03-00004	--González Elizarrarás María Atzimba	\$15,420.00	\$0.00	\$0.00	\$0.00	\$15,420.00	\$0.00
D	1222-03-00006	--Muñoz Figueroa David	\$13,592.41	\$0.00	\$0.00	\$0.00	\$13,592.41	\$0.00
D	1222-03-00007	--Sigales García Francisco	\$30,836.79	\$0.00	\$0.00	\$0.00	\$30,836.79	\$0.00
D	1222-03-00008	--Sánchez Barragán Miguel Ángel	\$1,750.00	\$0.00	\$0.00	\$0.00	\$1,750.00	\$0.00
D	1222-03-00009	--Méndez López Alejandro	\$28,867.09	\$0.00	\$0.00	\$0.00	\$28,867.09	\$0.00
D	1222-03-00010	--Reyes Ramos Alejandro	\$40,480.00	\$0.00	\$0.00	\$0.00	\$40,480.00	\$0.00
D	1222-03-00011	--De la Rosa Sandoval Sergio Gerardo	\$19,000.00	\$0.00	\$0.00	\$0.00	\$19,000.00	\$0.00
D	1222-03-00012	--Tena Díaz Barriga Jorge Luis	\$2,500.00	\$0.00	\$0.00	\$0.00	\$2,500.00	\$0.00
D	1222-04-00001	--Francisco Alejandro García Hernández	\$2,131,204.18	\$0.00	\$0.00	\$0.00	\$2,131,204.18	\$0.00
D	1241-1-51101	--MOBILIARIO	\$3,968,682.66	\$0.00	\$9,396.00	\$0.00	\$3,978,078.66	\$0.00
D	1241-3-51501	--BIENES INFORMÁTICOS	\$4,907,331.15	\$0.00	\$106,997.08	\$0.00	\$5,014,328.23	\$0.00
D	1241-9-51901	--EQUIPO DE ADMINISTRACIÓN	\$472,820.74	\$0.00	\$6,600.00	\$0.00	\$479,420.74	\$0.00
D	1242-1-52101	--EQUIPOS Y APARATOS AUDIOVISUALES	\$142,360.46	\$0.00	\$0.00	\$0.00	\$142,360.46	\$0.00
D	1242-3-52301	--CÁMARAS FOTOGRÁFICAS Y DE VIDEO	\$401,125.40	\$0.00	\$0.00	\$0.00	\$401,125.40	\$0.00
D	1243-1-53101	--EQUIPO MEDICO Y DE LABORATORIO	\$3,434,486.00	\$0.00	\$0.00	\$0.00	\$3,434,486.00	\$0.00
D	1243-2-53201	--INSTRUMENTAL MÉDICO Y DE LABORATORIO	\$8,792.34	\$0.00	\$0.00	\$0.00	\$8,792.34	\$0.00
D	1244-1-54103	--Vehículos y Equipos Terrestres	\$14,060,910.97	\$0.00	\$0.00	\$0.00	\$14,060,910.97	\$0.00
D	1244-2-54201	--CARROCERÍAS Y REMOLQUES	\$58,000.00	\$0.00	\$0.00	\$0.00	\$58,000.00	\$0.00
D	1246-1-56101	--MAQUINARIA Y EQUIPO AGROPECUARIO	\$12,629,209.04	\$0.00	\$0.00	\$0.00	\$12,629,209.04	\$0.00
D	1246-4-56401	Sistemas de aire acondicionado, calefacción y de refrigeración industrial y comercial	\$35,960.00	\$0.00	\$0.00	\$0.00	\$35,960.00	\$0.00



Usc: SUPERVISOR
Comisión Forestal del
Estado de Michoacán
Folio: 08/11/2021/08:28 a. m.

COMISION FORESTAL DEL ESTADO ESTADO DE MICHOACAN

Balanza de Comprobación del 01/dic./2021 al 31/dic./2021

Cuentas con saldos y movimientos acumulados. (De la cuenta: 1000 a la 9000)

Fecha y hora de Impresión | 16/mar./2022
08:28 a. m.

Nat.	Cuenta	Nombre de la cuenta	SALDO ANTERIOR		MOVIMIENTOS		SALDO ACTUAL	
			DEUDOR	ACREEDOR	DEUDOR	ACREEDOR	DEUDOR	ACREEDOR
D	1246-5-56501	--EQUIPOS Y APARATOS DE COMUNICACIONES Y TELECOMUN	\$1,348,934.62	\$0.00	\$0.00	\$0.00	\$1,348,934.62	\$0.00
D	1246-6-56601	--MAQUINARIA Y EQUIPO ELECTRICO Y ELECTRONICO	\$29,928.00	\$0.00	\$0.00	\$0.00	\$29,928.00	\$0.00
D	1246-7-56701	--HERRAMIENTAS Y MAQUINAS HERRAMIENTA	\$1,928,949.38	\$0.00	\$10,868.04	\$0.00	\$1,939,817.42	\$0.00
A	1263-1-51101	--Depreciación acumulada de mobiliario	\$0.00	\$40,994.94	\$0.00	\$0.00	\$0.00	\$40,994.94
A	1263-1-51501	--Depreciación acumulada de bienes informáticos	\$0.00	\$624,460.71	\$0.00	\$0.00	\$0.00	\$624,460.71
A	1263-1-51901	--Depreciación Acumulada de Equipo de Administraci	\$0.00	\$18,358.11	\$0.00	\$0.00	\$0.00	\$18,358.11
A	1263-2-52101	--Depreciación acumulada de equipos y aparatos audi	\$0.00	\$211,792.51	\$0.00	\$0.00	\$0.00	\$211,792.51
A	1263-2-52301	--Depreciación acumulada de camaras fotograficas	\$0.00	\$182,667.05	\$0.00	\$0.00	\$0.00	\$182,667.05
A	1263-3-53101	--Depreciación acumulada de equipo medico y de lab	\$0.00	\$3,798,945.37	\$0.00	\$0.00	\$0.00	\$3,798,945.37
A	1263-3-53201	Depreciación acumulada de instrumental médico y de laboratorio	\$0.00	\$10,521.74	\$0.00	\$0.00	\$0.00	\$10,521.74
A	1263-4-54103	--Depreciación acumulada de vehículos y equipos te	\$0.00	\$556,219.86	\$0.00	\$0.00	\$0.00	\$556,219.86
A	1263-4-54201	DEPREC ACUMULADA CARROCERIAS Y REMOLQUES	\$0.00	\$69,409.30	\$0.00	\$0.00	\$0.00	\$69,409.30
A	1263-6-56101	--Depreciación acumulada de maquinaria y equipo ag	\$0.00	\$5,088,625.51	\$0.00	\$0.00	\$0.00	\$5,088,625.51
A	1263-6-56501	--Depreciación Acumulada de Equipo de Comunicación	\$0.00	\$65,037.28	\$0.00	\$0.00	\$0.00	\$65,037.28
A	1263-6-56601	--Depreciación Acumulada de maquinaria y equipo eléctrico y electrónico	\$0.00	\$12,750.02	\$0.00	\$0.00	\$0.00	\$12,750.02
A	1263-6-56701	--Depreciación acumulada de herramientas y maquina	\$0.00	\$8,442.36	\$0.00	\$0.00	\$0.00	\$8,442.36
A	1263-7-56701	--Depreciación Acumulada de Herramientas, Maquina	\$0.00	\$2,676.34	\$0.00	\$0.00	\$0.00	\$2,676.34
A	2111-1-11301	--SUELDO BASE	\$0.00	\$0.00	\$19,022,520.34	\$19,022,520.34	\$0.00	\$0.00
A	2111-2-12101	Honorarios asimilables a salarios	\$0.00	\$2,586.21	\$0.00	\$0.00	\$0.00	\$2,586.21
A	2111-2-12201	--SUELDO BASE AL PERSONAL EVENTUAL	\$0.00	\$22,200.00	\$4,665,756.75	\$4,665,756.75	\$0.00	\$22,200.00
A	2111-3-13201	Prima vacacional	\$0.00	\$0.00	\$0.00	\$0.00	\$0.00	\$0.00
A	2111-3-13202	Aguijaldo o gratificación de fin de año	\$0.00	\$0.00	\$257,394.18	\$257,394.18	\$0.00	\$0.00
A	2111-3-13417	Bono sindical	\$0.00	\$0.00	-\$3,478,662.88	-\$3,478,662.88	\$0.00	\$0.00
A	2111-3-13418	FINQUITOS ASISTENCIA TECNICA 2018	\$0.00	\$4,163.18	\$0.00	\$0.00	\$0.00	\$4,163.18
A	2111-4-14103	Aportaciones al IMSS	\$0.00	\$0.00	\$4,352,977.00	\$4,352,977.00	\$0.00	\$0.00
A	2111-4-14401	Cuotas para el seguro de vida del personal	\$0.00	\$0.00	\$0.00	\$0.00	\$0.00	\$0.00
A	2112-1-000001	COMISION FEDERAL DE ELECTRICIDAD	\$0.00	\$4,329.00	\$42,943.00	\$42,943.00	\$0.00	\$4,329.00
A	2112-1-000002	TELEFONOS DE MEXICO, S.A.B DE C.V.	\$0.00	\$56,694.51	\$45,766.49	\$22,890.91	\$0.00	\$33,818.93
A	2112-1-000003	RADIO MOVIL DIPSA SA DE CV	\$0.00	\$0.00	\$672.00	\$672.00	\$0.00	\$0.00
A	2112-1-000004	COMBUSTIBLES	\$0.00	\$10,747.75	\$105,253.81	\$106,253.81	\$0.00	\$11,747.75
A	2112-1-000007	GASOLINERA INDEPENDIENTE SA DE CV	\$0.00	\$0.00	\$1,500.00	\$1,500.00	\$0.00	\$0.00
A	2112-1-000008	ELECTROPURA, S DE RL	\$0.00	\$304.00	\$0.00	\$0.00	\$0.00	\$304.00
A	2112-1-000009	VIATICOS	\$0.00	\$8,091.57	\$7,548.79	\$8,268.79	\$0.00	\$8,811.57
A	2112-1-000010	MANTENIMIENTO INDUSTRIAL E INSTITUCIONAL INTEGRADO SA DE CV	\$0.00	\$316,481.13	\$0.00	\$0.00	\$0.00	\$316,481.13
A	2112-1-000013	ARCELIA MEJIA MAYA	\$0.00	\$4,872.00	\$6,496.00	\$1,624.00	\$0.00	\$0.00
A	2112-1-000014	ORGANISMO OPERADOR DE AGUA POTABLE ALCANTARILLADO Y SANEAMIENTO	\$0.00	\$43,099.62	\$10,406.05	\$5,536.69	\$0.00	\$38,230.26
A	2112-1-000015	GABRIELA BERENICE VILLALON ARMENTA	\$0.00	\$6,844.00	\$0.00	\$0.00	\$0.00	\$6,844.00
A	2112-1-000018	JOSE FRANCISCO PADILLA HERNANDEZ	\$0.00	\$16,970.80	\$0.00	\$0.00	\$0.00	\$16,970.80



Usr. SUPERVISOR
Comisión Forestal del
Estado de Michoacán
Probacion

COMISION FORESTAL DEL ESTADO ESTADO DE MICHOACAN

Balanza de Comprobación del 01/dic./2021 al 31/dic./2021

Cuentas con saldos y movimientos acumulado. (De la cuenta: 1000 a la 9000)

Fecha y hora de Impresión: 16/mar./2022 08:28 a. m.

Nat.	Cuenta	Nombre de la cuenta	SALDO ANTERIOR		MOVIMIENTOS		SALDO ACTUAL	
			DEUDOR	ACREEDOR	DEUDOR	ACREEDOR	DEUDOR	ACREEDOR
A	2112-1-000019	POLICIA AUXILIAR DEL ESTADO DE MICHOACAN DE OCAMPO	\$0.00	\$437,829.56	\$467,035.32	\$58,411.52	\$0.00	\$29,205.76
A	2112-1-000020	JOSE ADRIAN VARGAS RAMIREZ	\$0.00	\$11,015.27	\$0.00	\$0.00	\$0.00	\$11,015.27
A	2112-1-000027	JOSE ROGELIO GARCIA MADRIGAL	\$0.00	\$0.00	\$3,010.07	\$3,010.07	\$0.00	\$0.00
A	2112-1-000028	MARIA OLIVA GARCIA FERNANDEZ	\$0.00	\$0.00	\$0.00	\$0.00	\$0.00	\$0.00
A	2112-1-000030	DESTINOS PARHIKUNI SA DE CV	\$0.00	\$0.00	\$0.00	\$0.00	\$0.00	\$0.00
A	2112-1-000034	SUMINISTROS FORESTALES Y AGRICOLAS SA DE CV	\$0.00	\$231,438.20	\$231,438.20	\$231,438.20	\$0.00	\$231,438.20
A	2112-1-000038	HERIBERTO LOMBERA MOLINA	\$0.00	\$0.00	\$1,296.00	\$1,296.00	\$0.00	\$0.00
A	2112-1-000041	ARMINDA ARACELI CORTES ALANIS	\$0.00	\$1,680.00	\$0.00	\$0.00	\$0.00	\$1,680.00
A	2112-1-000042	ARRENDAMIENTOS DE VEHICULO	\$0.00	\$0.00	\$0.00	\$0.00	\$0.00	\$0.00
A	2112-1-000047	IVAN ROLANDO ROMERO CAMPOS	\$0.00	\$650.00	\$1,066.00	\$1,066.00	\$0.00	\$650.00
A	2112-1-000049	DISTRIBUIDORA QUIMICA HELSAM SA DE CV	\$0.00	\$0.00	\$210.00	\$210.00	\$0.00	\$0.00
A	2112-1-000050	MANUEL MARTIN FERNANDEZ	\$0.00	\$2,453.40	\$0.00	\$0.00	\$0.00	\$2,453.40
A	2112-1-000052	GRUPO OCTANO SA. DE C.V.	\$0.00	\$0.00	\$0.00	\$0.00	\$0.00	\$0.00
A	2112-1-000057	LA VOZ DE MICHOACAN S.A. DE C.V.	\$0.00	\$0.00	\$0.00	\$0.00	\$0.00	\$0.00
A	2112-1-000058	OFFICE DEPOT DE MEXICO S.A. DE C.V.	\$0.00	\$0.00	\$0.00	\$0.00	\$0.00	\$0.00
A	2112-1-000059	NUOVA WALMART DE MEXICO S DE RL	\$0.00	\$0.00	\$0.00	\$0.00	\$0.00	\$0.00
A	2112-1-000061	AIDA SANDOVAL RIVAS	\$0.00	\$5,900.00	\$0.00	\$0.00	\$0.00	\$5,900.00
A	2112-1-000070	ALEJANDRO OCHOA CHAVEZ	\$0.00	\$1,508.00	\$0.00	\$0.00	\$0.00	\$1,508.00
A	2112-1-000072	CADENA COMERCIAL OXXO SA DE CV	\$0.00	\$0.00	\$0.00	\$0.00	\$0.00	\$0.00
A	2112-1-000074	TUBOS Y VALVULAS DE MICHOACAN SA DE CV	\$0.00	\$0.00	\$0.00	\$0.00	\$0.00	\$0.00
A	2112-1-000077	SEGUROS POTOSI SA	\$0.00	\$206,000.18	\$0.00	\$0.00	\$0.00	\$206,000.18
A	2112-1-000078	JOSE LUIS TAPIA REYES	\$0.00	\$0.00	\$0.00	\$66,000.01	\$0.00	\$66,000.01
A	2112-1-000083	OTROS DERECHOS	\$0.00	\$0.00	\$0.00	\$0.00	\$0.00	\$0.00
A	2112-1-000084	PRODUCTOS ALIMENTICIOS PARA PERSONAS	\$0.00	\$4,176.50	\$599.00	\$599.00	\$0.00	\$4,176.50
A	2112-1-000085	REPARACION Y MATTO DE EQUIPO DE TRANSPORTE	\$0.00	\$0.00	\$11,073.87	\$11,073.87	\$0.00	\$0.00
A	2112-1-000086	HERRAMIENTAS MENORES	\$0.00	\$0.00	\$1,233.08	\$1,233.08	\$0.00	\$0.00
A	2112-1-000089	INDETEC	\$0.00	\$0.00	\$0.00	\$0.00	\$0.00	\$0.00
A	2112-1-000096	SUPER SERVICIO POZA RICA S.A.	\$0.00	\$0.00	\$30,000.00	\$30,000.00	\$0.00	\$0.00
A	2112-1-000108	MARIA ISABEL RODRIGUEZ CORONA	\$0.00	\$0.00	\$0.00	\$0.00	\$0.00	\$0.00
A	2112-1-000121	MARCO CESAR EZEQUIEL PEREZ	\$0.00	\$0.00	\$0.00	\$0.00	\$0.00	\$0.00
A	2112-1-000122	ADRIAN SALVADOR MORENO MENDEZ	\$0.00	\$0.00	\$0.00	\$0.00	\$0.00	\$0.00
A	2112-1-000123	AARON CASTILLO DURAN	\$0.00	\$13,340.00	\$0.00	\$0.00	\$0.00	\$13,340.00
A	2112-1-000125	MARTHA ELENA CEJA GONZALEZ	\$0.00	\$0.00	\$27,250.68	\$27,250.68	\$0.00	\$0.00
A	2112-1-000127	IGNACIO RUIZ OLIVOS	\$0.00	\$0.00	\$33,655.32	\$33,655.32	\$0.00	\$0.00
A	2112-1-000131	ARRENDAMIENTOS	\$0.00	\$29,000.00	\$0.00	\$0.00	\$0.00	\$29,000.00
A	2112-1-000135	FRANCISCO AGUILAR CAZARES	\$0.00	\$0.00	\$0.00	\$0.00	\$0.00	\$0.00
A	2112-1-000137	TRIMAX SOLUCIONES DIGITALES SA DE CV	\$0.00	\$2,463.21	\$7,325.54	\$4,862.33	\$0.00	\$0.00
A	2112-1-000140	INDUSTRIAS DE REFRESCO S. DE R.L. DE C.V.	\$0.00	\$0.00	\$3,527.00	\$3,527.00	\$0.00	\$0.00
A	2112-1-000143	CONGRESOS Y CONVENCIONES	\$0.00	\$0.00	\$26,562.78	\$26,562.78	\$0.00	\$0.00
A	2112-1-000144	GLOBAL COMPUTADORAS	\$0.00	\$0.00	\$0.00	\$0.00	\$0.00	\$0.00
A	2112-1-000147	BENJAMIN LUGO MONREAL	\$0.00	\$0.00	\$0.00	\$0.00	\$0.00	\$0.00



Usr. SUPERVISOR
Comisión Forestal del
Estado de Michoacán

COMISION FORESTAL DEL ESTADO ESTADO DE MICHOACAN

Balanza de Comprobación del 01/dic./2021 al 31/dic./2021
Cuentas con saldos y movimientos acumulados. (De la cuenta: 1000 a la 9000)

Fecha y 16/mar./2022
hora de Impresión 08:28 a. m.

Nat.	Cuenta	Nombre de la cuenta	SALDO ANTERIOR		MOVIMIENTOS		SALDO ACTUAL	
			DEUDOR	ACREEDOR	DEUDOR	ACREEDOR	DEUDOR	ACREEDOR
A	2112-1-000152	VERONICA GABRIELA VENEGAS RUIZ	\$0.00	\$0.00	\$0.00	\$0.00	\$0.00	\$0.00
A	2112-1-000158	AGUA DE MANANTIALES DE MORELIA SC DE RL	\$0.00	\$0.00	\$0.00	\$0.00	\$0.00	\$0.00
A	2112-1-000159	ROSA MARIA CALDERON AMEZCUJA	\$0.00	\$0.00	\$0.00	\$0.00	\$0.00	\$0.00
A	2112-1-000160	JULIO JORGE JUAREZ PINTOR	\$0.00	\$0.00	\$250.00	\$250.00	\$0.00	\$0.00
A	2112-1-000164	DIFUSION DE MENSAJES SOBRE PROGRAMAS Y ACTIVIDADES GUBERNAMENTALES	\$0.00	\$14,384.00	\$596.00	\$696.00	\$0.00	\$14,384.00
A	2112-1-000168	ABASTECEDORA LUMEN	\$0.00	\$0.00	\$0.00	\$0.00	\$0.00	\$0.00
A	2112-1-000172	JUAN MARTIN TINAJERO LUNA	\$0.00	\$0.00	\$0.00	\$0.00	\$0.00	\$0.00
A	2112-1-000175	FAME MOTORS, S.A. DE C.V.	\$0.00	\$0.00	\$0.00	\$0.00	\$0.00	\$0.00
A	2112-1-000180	GABRIEL VARGAS SOTO	\$0.00	\$1,392.00	\$0.00	\$0.00	\$0.00	\$1,392.00
A	2112-1-000192	PASAJES	\$0.00	\$0.00	\$0.00	\$0.00	\$0.00	\$0.00
A	2112-1-000202	DIANA ZAPIEN GARCIA	\$0.00	\$0.00	\$22,850.00	\$22,850.00	\$0.00	\$0.00
A	2112-1-000204	BRENZANTI COMERCIALIZADORA E IMPORTADORA SA DE CV	\$0.00	\$487.50	\$0.00	\$0.00	\$0.00	\$487.50
A	2112-1-000207	MATERIALES Y UTILES DE OFICINA	\$0.00	\$0.00	\$42,623.20	\$42,623.20	\$0.00	\$0.00
A	2112-1-000208	MATERIAL ELECTRICO Y ELECTRONICO	\$0.00	\$0.00	\$0.00	\$0.00	\$0.00	\$0.00
A	2112-1-000209	EDGAR ESCOBEDO FIGUEROA	\$0.00	\$0.00	\$0.00	\$0.00	\$0.00	\$0.00
A	2112-1-000210	COMISIONES BANCARIAS	\$0.00	\$-9.28	\$0.00	\$0.00	\$0.00	\$-9.28
A	2112-1-000214	FLETES Y ACARREOS	\$0.00	\$0.00	\$0.00	\$0.00	\$0.00	\$0.00
A	2112-1-000216	ESTAFETA MEXICANA, S.A. DE C.V.	\$0.00	\$0.00	\$0.00	\$0.00	\$0.00	\$0.00
A	2112-1-000217	MARIANA TRINIDAD LEMUS MENDOZA	\$0.00	\$0.00	\$0.00	\$0.00	\$0.00	\$0.00
A	2112-1-000222	OPERADORA Y PROCESADORA DE PRODUCTOS DE PANIFICACION S.A. DE C.V.	\$0.00	\$0.00	\$0.00	\$0.00	\$0.00	\$0.00
A	2112-1-000223	REFACCION Y ACCESORIO EQUIPO TRANSPORTE	\$0.00	\$0.00	\$43,515.00	\$43,515.00	\$0.00	\$0.00
A	2112-1-000235	CORPORATIVO ABASTECEDOR DE INSUMOS PARA HOSP RSM S.A.	\$0.00	\$0.00	\$0.00	\$0.00	\$0.00	\$0.00
A	2112-1-000239	FEMGRO, SA. DE C.V.	\$0.00	\$0.00	\$0.00	\$0.00	\$0.00	\$0.00
A	2112-1-000240	JOEL PARAMO BARCENAS	\$0.00	\$0.00	\$0.00	\$0.00	\$0.00	\$0.00
A	2112-1-000243	PROMOTORA Y DESARROLLADORA CENTENARIO SA DE CV	\$0.00	\$142,000.00	\$0.00	\$0.00	\$0.00	\$142,000.00
A	2112-1-000245	MATTO Y CONSERVACION DE INMUEBLES	\$0.00	\$0.00	\$0.00	\$0.00	\$0.00	\$0.00
A	2112-1-000246	JORGE HORACIO LARRAGOTTI GUADARRAMA	\$0.00	\$0.00	\$0.00	\$0.00	\$0.00	\$0.00
A	2112-1-000248	BALDOMERO ESQUIVEL MARTINEZ	\$0.00	\$0.00	\$0.00	\$0.00	\$0.00	\$0.00
A	2112-1-000251	CENTRO DE INNOVACION Y DESARROLLO AGROALIMENTARIO DE MICHOACAN AC	\$0.00	\$0.00	\$2,514.88	\$2,514.88	\$0.00	\$0.00
A	2112-1-000255	CHAVEZ ORIHUELA BOLIVAR	\$0.00	\$0.00	\$0.00	\$0.00	\$0.00	\$0.00
A	2112-1-000259	MATERIAL DE LIMPIEZA	\$0.00	\$0.00	\$44,771.47	\$44,771.47	\$0.00	\$0.00
A	2112-1-000263	MAT Y UTILES PARA EL PROCESAM EN EQUIPOS Y BIENES INFORMATICOS	\$0.00	\$0.00	\$0.00	\$0.00	\$0.00	\$0.00
A	2112-1-000264	INSTALACION Y REPARACION DE MAQUINARIA Y EQUIPO	\$0.00	\$0.00	\$8,352.00	\$8,352.00	\$0.00	\$0.00
A	2112-1-000268	ARRENDAMIENTO DE TERRENOS	\$0.00	\$0.00	\$0.00	\$0.00	\$0.00	\$0.00
A	2112-1-000269	NATALIA ROJAS CASTAÑEDA	\$0.00	\$0.00	\$0.00	\$0.00	\$0.00	\$0.00
A	2112-1-000270	SIMPLIFICANDO LA VIDA CON TECNOLOGIA SA. DE C.V.	\$0.00	\$0.00	\$0.00	\$0.00	\$0.00	\$0.00



Ustr. SUPERVISOR
Comisión Forestal del
Estado de Michoacán
Aprobación

COMISION FORESTAL DEL ESTADO ESTADO DE MICHOACAN

Balanza de Comprobación del 01/dic./2021 al 31/dic./2021

Cuentas con saldos y movimientos acumulados. (De la cuenta: 1000 a la 9000)

Fecha y hora de impresión: 16/mar./2022 08:28 a. m.

Nat.	Cuenta	Nombre de la cuenta	SALDO ANTERIOR		MOVIMIENTOS		SALDO ACTUAL	
			DEUDOR	ACREEDOR	DEUDOR	ACREEDOR	DEUDOR	ACREEDOR
A	2112-1-000271	BARRAGAN AREVALOS NCE	\$0.00	\$0.00	\$0.00	\$0.00	\$0.00	\$0.00
A	2112-1-000272	FRANCISCO JAVIER LOPEZ RIVERA	\$0.00	\$0.00	\$0.00	\$0.00	\$0.00	\$0.00
A	2112-1-000273	ESMERALDA GOMEZ GODINA	\$0.00	\$0.00	\$0.00	\$0.00	\$0.00	\$0.00
A	2112-1-000274	AUTO PARTES ELECTRICAS EDISON SA. DE C.V.	\$0.00	\$0.00	\$0.00	\$0.00	\$0.00	\$0.00
A	2112-1-000275	MIGUEL MACIAS SANCHEZ	\$0.00	\$0.00	\$0.00	\$0.00	\$0.00	\$0.00
A	2112-1-000277	FRUCASU SPR CDE RL	\$0.00	\$0.00	\$0.00	\$0.00	\$0.00	\$0.00
A	2112-1-000278	ANA COMPAÑIA DE SEGUROS SA. DE CV	\$0.00	\$0.00	\$0.00	\$0.00	\$0.00	\$0.00
A	2112-1-000279	RUBEN CHAVEZ GUTIERREZ	\$0.00	\$0.00	\$0.00	\$0.00	\$0.00	\$0.00
A	2112-1-000280	OPERADORA DIANA DEL BOSQUE S.A. DE C.V.	\$0.00	\$0.00	\$1,000.00	\$1,000.00	\$0.00	\$0.00
A	2112-1-000281	LAURA ISELA RUEDA GARCIA	\$0.00	\$0.09	\$0.00	\$0.00	\$0.00	\$0.09
A	2112-1-000282	AGROQUIMICOS DE MICHOACAN SA DE CV	\$0.00	\$0.00	\$0.00	\$0.00	\$0.00	\$0.00
A	2112-1-000283	VERONICA AGUILAR LOPEZ	\$0.00	\$0.00	\$0.00	\$0.00	\$0.00	\$0.00
A	2112-1-000284	FELIPE CRUZ GARCIA	\$0.00	\$0.00	\$0.00	\$0.00	\$0.00	\$0.00
A	2112-1-000285	IMPRESION Y ELABORACION DE MATERIAL DERIVADO DE LA OPERACION Y ADMINSTRACION	\$0.00	\$0.00	\$2,298.11	\$2,298.11	\$0.00	\$0.00
A	2112-1-000286	RUBEN FLORES HIDALGO	\$0.00	\$0.00	\$0.00	\$0.00	\$0.00	\$0.00
A	2112-1-000287	ENOC MARLON AGUILAR BEJAR	\$0.00	\$0.00	\$0.00	\$0.00	\$0.00	\$0.00
A	2112-1-000288	ZOO VIDEO COMUNITIONS INC	\$0.00	\$0.00	\$0.00	\$0.00	\$0.00	\$0.00
A	2112-1-000289	ROSA HERLINDA OCHOA ZAZUETA	\$0.00	\$0.00	\$0.00	\$0.00	\$0.00	\$0.00
A	2112-1-000290	MARISA GUADALUPE MAGANA TORRES	\$0.00	\$8,681.01	\$8,681.01	\$8,681.01	\$0.00	\$8,681.01
A	2112-1-000291	MARIO GABRIEL SOTOMAYOR ORTIZ	\$0.00	\$0.00	\$13,238.39	\$13,238.38	\$0.00	-\$0.01
A	2112-1-000292	GERMAN SANDOVAL ANGELES	\$0.00	\$0.00	\$4,988.00	\$4,988.00	\$0.00	\$0.00
A	2112-1-000293	VICTOR MANUEL RIVERA MOLINA	\$0.00	\$0.00	\$1,484.80	\$1,484.80	\$0.00	\$0.00
A	2112-1-000294	PRO MANTENIMIENTO DEL SISTEMA DE AGUA POTABLE ALCANTARILLADO Y SANIAMIENTO DEL MUNICIPIO DE PATZCUARO	\$0.00	\$0.00	\$90,000.00	\$90,000.00	\$0.00	\$0.00
A	2112-1-000295	COMERCIAL JD DEL OCCIDENTE S DE RL DE CV	\$0.00	\$0.00	\$36,795.20	\$36,795.10	\$0.00	-\$0.10
A	2112-1-000296	SERVITECPC S.A. DE C.V.	\$0.00	\$0.00	\$3,599.99	\$3,599.99	\$0.00	\$0.00
A	2112-1-000297	DESARROLLO INTEGRAL DE LA C.I. N.S.J.P.	\$0.00	\$0.00	\$3,000.00	\$3,000.00	\$0.00	\$0.00
A	2112-1-000298	SECRETARIA DE FINANZAS	\$0.00	\$0.00	\$19,940.00	\$19,940.00	\$0.00	\$0.00
A	2112-1-2101	MATERIALES Y UTILES DE OFICINA	\$0.00	\$0.00	\$2,342.26	\$2,342.26	\$0.00	\$0.00
A	2112-1-2101	Materiales y útiles para el procesamiento en equipos y bienes informáticos	\$0.00	\$0.00	\$6,767.26	\$6,767.26	\$0.00	\$0.00
A	2112-1-2101	MATERIALES Y UTILES DE OFICINA	\$0.00	\$0.00	\$785.40	\$785.40	\$0.00	\$0.00
A	2112-1-22104	PRODUCTOS ALIMENTICIOS PARA EL PERSONAL EN LAS INST.	\$0.00	-\$5,130.50	\$16,772.95	\$16,772.95	\$0.00	-\$5,130.50
A	2112-1-24601	MATERIAL ELECTRICO Y ELECTRONICO	\$0.00	\$0.00	\$3,847.53	\$3,847.53	\$0.00	\$0.00
A	2112-1-24701	Artículos metálicos para la construcción	\$0.00	\$0.00	\$0.00	\$0.00	\$0.00	\$0.00
A	2112-1-24801	MATERIALES COMPLEMENTARIOS	\$0.00	-\$426.60	\$0.00	\$0.00	\$0.00	-\$426.60
A	2112-1-24901	Otros materiales y artículos de construcción y reparación	\$0.00	\$0.00	\$0.00	\$0.00	\$0.00	\$0.00
A	2112-1-25401	Materiales, accesorios y suministros médicos	\$0.00	\$0.00	\$435.00	\$435.00	\$0.00	\$0.00
A	2112-1-26103	COMBUSTIBLES, LUBRICANTES Y ADITIVOS PARA VEHICU	\$0.00	-\$8,607.57	\$5,000.00	\$5,000.00	\$0.00	-\$8,607.57



Usr. SUPERVISOR
Comisión Forestal del
Estado de Michoacán

COMISION FORESTAL DEL ESTADO ESTADO DE MICHOACAN

Balanza de Comprobación del 01/dic./2021 al 31/dic./2021

Cuentas con saldos y movimientos acumulado. (De la cuenta: 1000 a la 9000)

Fecha y hora de Impresión | 16/mar./2022
08:28 a. m.

Nat.	Cuenta	Nombre de la cuenta	SALDO ANTERIOR		MOVIMIENTOS		SALDO ACTUAL	
			DEUDOR	ACREEDOR	DEUDOR	ACREEDOR	DEUDOR	ACREEDOR
A	2112-1-27201	Prendas de protección personal	\$0.00	\$0.00	\$0.00	\$0.00	\$0.00	\$0.00
A	2112-1-29101	Herramientas menores	\$0.00	\$0.00	\$1,032.00	\$1,032.00	\$0.00	\$0.00
A	2112-1-29201	REFACCIONES Y ACCESORIOS MENORES DE EDIFICIOS	\$0.00	\$0.00	\$591.60	\$591.60	\$0.00	\$0.00
A	2112-1-29401	Refacciones y accesorios para equipo de cómputo	\$0.00	\$0.00	\$6,207.83	\$6,207.83	\$0.00	\$0.00
A	2112-1-29601	REFACCIONES Y ACCESORIOS MENORES DE EQUIPO DE TRANSPORTE	\$0.00	\$0.00	\$820.00	\$820.00	\$0.00	\$0.00
A	2112-1-29801	Refacciones y accesorios menores de maquinaria y otros equipos	\$0.00	\$0.00	\$0.00	\$0.00	\$0.00	\$0.00
A	2112-1-31101	SERVICIO DE ENERGIA ELECTRICA EN EDIFICACIONES OFICIALES	\$0.00	-\$4,329.00	\$0.00	\$0.00	\$0.00	-\$4,329.00
A	2112-1-31301	SERVICIO DE AGUA	\$0.00	-\$38,230.25	\$0.00	\$0.00	\$0.00	-\$38,230.25
A	2112-1-31401	SERVICIO TELEFÓNICO CONVENCIONAL.	\$0.00	-\$33,818.93	\$0.00	\$0.00	\$0.00	-\$33,818.93
A	2112-1-32101	Arrendamiento de terrenos	\$0.00	\$0.00	\$0.00	\$0.00	\$0.00	\$0.00
A	2112-1-32701	Patentes, regalías y otros	\$0.00	\$0.00	\$0.00	\$0.00	\$0.00	\$0.00
A	2112-1-32901	Otros arrendamientos	\$0.00	\$0.00	\$0.00	\$0.00	\$0.00	\$0.00
A	2112-1-33604	Impresión y elaboración de material informativo derivado de la operación y administración de los entes públicos	\$0.00	\$0.00	\$0.00	\$0.00	\$0.00	\$0.00
A	2112-1-34102	Comisiones bancarias	\$0.00	\$0.00	\$4,686.17	\$4,686.17	\$0.00	\$0.00
A	2112-1-34701	FLETES Y MANIOBRAS	\$0.00	-\$282.88	\$0.00	\$0.00	\$0.00	-\$282.88
A	2112-1-35201	Instalación, Reparación y Mantenimiento de Mobiliario y Equipo de Administración, Educativo y Recreativo	\$0.00	\$0.00	\$3,201.00	\$3,201.00	\$0.00	\$0.00
A	2112-1-35501	Reparación, mantenimiento y conservación de equipo de transporte	\$0.00	\$0.00	\$3,930.00	\$3,930.00	\$0.00	\$0.00
A	2112-1-35701	Instalación, reparación, mantenimiento y conservación de maquinaria y equipo de uso administrativo	\$0.00	\$0.00	\$0.00	\$0.00	\$0.00	\$0.00
A	2112-1-37201	PASAJES TERRESTRES NACIONALES	\$0.00	\$0.00	\$0.00	\$0.00	\$0.00	\$0.00
A	2112-1-37501	VIATICOS NACIONALES	\$0.00	\$17,724.00	\$1,808.00	\$1,458.00	\$0.00	\$17,374.00
A	2112-1-38301	Congresos y convenciones	\$0.00	\$0.00	\$0.00	\$0.00	\$0.00	\$0.00
A	2112-1-39207	OTROS DERECHOS	\$0.00	\$660.00	\$1,294.00	\$1,294.00	\$0.00	\$660.00
A	2112-1-AARB8004073CO	--ALVAREZ RODRIGUEZ BRENDA LUCRECIA	\$0.00	\$380.92	\$0.00	\$0.00	\$0.00	\$380.92
A	2112-1-ANA9509086E3	--A.N.A.OMPANIA DE SEGUROS SA DE CV	\$0.00	\$373,258.70	\$0.00	\$0.00	\$0.00	\$373,258.70
A	2112-1-CEGM6302091C7	--MARTHA ELENA CEJA GONZALEZ	\$0.00	-\$0.05	\$0.00	\$0.00	\$0.00	-\$0.05
A	2112-1-CFE370814QI0	--COMISION FEDERAL DE ELECTRICIDAD	\$0.00	\$0.94	\$0.00	\$0.00	\$0.00	\$0.94
A	2112-1-EERP681211RK7	--MARCO CESAR EZEQUIEL PEREZ	\$0.00	\$870.00	\$0.00	\$0.00	\$0.00	\$870.00
A	2112-1-GAFO430529JY6	--GARCIA FERNANDEZ MARIA OLIVA	\$0.00	\$12,610.92	\$0.00	\$0.00	\$0.00	\$12,610.92
A	2112-1-JURJ6803024A5	--JUAREZ REYES JAIME	\$0.00	\$33,918.98	\$0.00	\$0.00	\$0.00	\$33,918.98
A	2112-1-MI030129L89	--MANTENIMIENTO INDUSTRIAL E INSTITUCIONAL INTEGRAL	\$0.00	-\$10,046.30	\$0.00	\$0.00	\$0.00	-\$10,046.30
A	2112-1-OSA1206205NA	--OPERADORA DE SERVICIOS AUTOMOTRICES DE MORELIA	\$0.00	\$26,394.69	\$0.00	\$0.00	\$0.00	\$26,394.69
A	2112-1-PAET131031MLO	--POLICIA AUXILIAR DEL ESTADO DE MICHOACÁN DE OCAM	\$0.00	\$0.00	\$0.00	\$0.00	\$0.00	\$0.00
A	2112-1-PAHF670410427	--PADILLA HERNANDEZ JOSE FRANCISCO	\$0.00	\$33,988.00	\$0.00	\$0.00	\$0.00	\$33,988.00
A	2112-1-SEG0402117S1	--SEGARG S DE RL DE CV	\$0.00	\$9,926.77	\$0.00	\$0.00	\$0.00	\$9,926.77
A	2112-1-VARA5103057Z5	--VARGAS RAMIREZ JOSE ADRIAN	\$0.00	\$19,155.32	\$0.00	\$0.00	\$0.00	\$19,155.32
A	2112-1-WEN1401067G1	--WENTECH SA DE CV	\$0.00	\$792,039.74	\$0.00	\$0.00	\$0.00	\$792,039.74



Usr. SUPERVISOR
Comisión Forestal del
Estado de Michoacán
C/Probacion

COMISION FORESTAL DEL ESTADO ESTADO DE MICHOACAN

Balanza de Comprobación del 01/dic./2021 al 31/dic./2021

Cuentas con saldos y movimientos acumulados. (De la cuenta: 1000 a la 9000)

Fecha y hora de Impresión: 16/mar./2022 08:28 a. m.

Nat.	Cuenta	Nombre de la cuenta	SALDO ANTERIOR		MOVIMIENTOS		SALDO ACTUAL	
			DEUDOR	ACREEDOR	DEUDOR	ACREEDOR	DEUDOR	ACREEDOR
A	2112-2-000015	GABRIELA BERENICE VILLALON ARMENTA	\$0.00	-\$1,856.00	\$0.00	\$0.00	\$0.00	-\$1,856.00
A	2112-2-000034	SUMINISTROS FORESTALES Y AGRICOLAS SA DE CV	\$0.00	\$0.00	\$10,868.04	\$10,868.04	\$0.00	\$0.00
A	2112-2-000058	OFFICE DEPOT DE MEXICO S.A. DE C.V.	\$0.00	\$0.00	\$0.00	\$0.00	\$0.00	\$0.00
A	2112-2-000061	AIDA SANDOVAL RIVAS	\$0.00	-\$5,900.00	\$0.00	\$0.00	\$0.00	-\$5,900.00
A	2112-2-000123	AARON CASTILLO DURAN	\$0.00	\$0.00	\$0.00	\$0.00	\$0.00	\$0.00
A	2112-2-000137	TRIMAX SOLUCIONES DIGITALES SA DE CV	\$0.00	\$0.00	\$0.00	\$0.00	\$0.00	\$0.00
A	2112-2-000152	VERONICA GABRIELA VENEGAS RUIZ	\$0.00	\$0.00	\$0.00	\$0.00	\$0.00	\$0.00
A	2112-2-000217	MARIANA TRINIDAD LEMUS MENDOZA	\$0.00	\$0.00	\$0.00	\$0.00	\$0.00	\$0.00
A	2112-2-000239	FEMGRO, SA. DE C.V.	\$0.00	\$0.00	\$0.00	\$0.00	\$0.00	\$0.00
A	2112-2-000243	PROMOTORA Y DESARROLLADORA CENTENARIO SA DE CV	\$0.00	\$0.00	\$0.00	\$0.00	\$0.00	\$0.00
A	2112-2-000284	FELIPE CRUZ GARCIA	\$0.00	\$0.00	\$19,433.08	\$19,433.08	\$0.00	\$0.00
A	2112-2-000291	MARIO GABRIEL SOTOMAYOR ORTIZ	\$0.00	\$0.00	\$103,560.00	\$103,560.00	\$0.00	\$0.00
A	2112-2-000296	SERVITEPC S.A. DE C.V.	\$0.00	\$0.00	\$0.00	\$0.00	\$0.00	\$0.00
A	2115-42104	--SUBSIDIOS Y OTRAS AYUDAS	\$0.00	\$0.00	\$0.00	\$0.00	\$0.00	\$0.00
A	2115-43101	Subsidios a la producción	\$0.00	\$0.00	\$0.00	\$0.00	\$0.00	\$0.00
A	2117-1-00001	--ISR de Sueldos y Salarios	\$0.00	\$0.00	\$19,433.08	\$19,433.08	\$0.00	\$0.00
A	2117-1-00003	--Cuotas Sindicales	\$0.00	\$0.00	\$103,560.00	\$103,560.00	\$0.00	\$0.00
A	2117-1-00004	--ISR por Servicios Profesionales	\$0.00	\$0.00	\$0.00	\$0.00	\$0.00	\$0.00
A	2117-1-00005	--Dirección de Pensiones Civiles del Estado	\$0.00	\$0.00	\$0.00	\$0.00	\$0.00	\$0.00
A	2117-1-00006	--2% de Nómina	\$0.00	-\$235.86	\$0.00	\$198.11	\$0.00	-\$37.75
A	2117-1-00007	--ISR Arrendamiento de Inmuebles	\$0.00	\$268.34	\$0.00	\$0.00	\$0.00	\$268.34
A	2117-1-00008	IVA retenciones	\$0.00	-\$588.51	\$0.00	\$0.00	\$0.00	-\$588.51
A	2117-1-00009	IVA CAUSADO	\$0.00	\$1,430.25	\$0.00	\$5,810.60	\$0.00	\$7,240.85
A	2117-1-00012	--ISR Dirección General	\$0.00	-\$0.44	\$0.00	\$0.00	\$0.00	-\$518.00
A	2117-1-00013	--ISR Planeación y Desarrollo forestal	\$0.00	\$3,594,357.36	\$0.00	\$1,245,343.47	\$0.00	\$1,245,343.03
A	2117-1-00014	--ISR Restauración Forestal	\$0.00	-\$3,651.47	\$0.00	\$0.00	\$0.00	\$3,594,357.36
A	2117-1-00015	--ISR Protección Forestal	\$0.00	\$3,561.21	\$0.00	\$0.00	\$0.00	-\$3,651.47
A	2117-1-00016	--ISR Inspección y Vigilancia Forestal	\$0.00	-\$391.29	\$0.00	\$0.00	\$0.00	\$3,561.21
A	2117-1-00017	--ISR Delegación Administrativa	\$0.00	-\$1,563.30	\$0.00	\$0.00	\$0.00	-\$391.29
A	2117-1-00019	--IMSS Planeación y Desarrollo Forestal	\$0.00	-\$1,563.99	\$0.00	\$0.00	\$0.00	-\$1,563.99
A	2117-1-00020	--IMSS Restauración Forestal	\$0.00	\$2,412.17	\$0.00	\$0.00	\$0.00	\$2,412.17
A	2117-1-00021	--IMSS Protección Forestal	\$0.00	\$26,968.13	\$0.00	\$0.00	\$0.00	\$26,968.13
A	2117-1-00022	--IMSS Inspección y Vigilancia	\$0.00	\$0.08	\$0.00	\$0.00	\$0.00	\$0.08
A	2117-1-00023	--IMSS Delegación Administrativa	\$0.00	\$1,004.48	\$0.00	\$0.00	\$0.00	\$1,004.48
A	2117-1-00025	--2% Nomina Planeación y Desarrollo Forestal	\$0.00	-\$1,651.05	\$0.00	\$0.00	\$0.00	-\$1,651.05
A	2117-1-00026	--2% Nomina Restauración Forestal	\$0.00	-\$1,565.60	\$0.00	\$0.00	\$0.00	-\$1,565.60
A	2117-1-00027	--2% Nomina Protección Forestal	\$0.00	-\$13,835.09	\$0.00	\$0.00	\$0.00	-\$13,835.09
A	2117-1-00028	--2% Nomina Inspección y Vigilancia	\$0.00	-\$91.30	\$0.00	\$0.00	\$0.00	-\$91.30
A	2117-1-00029	--2% Nomina Delegación Administrativa	\$0.00	-\$730.24	\$0.00	\$0.00	\$0.00	-\$730.24
A	2117-2-00001	--Ingresos Propios Ejercicio 2011	\$0.00	-\$611.00	\$0.00	\$0.00	\$0.00	-\$611.00
A	2117-2-00002	--Ingresos Propios Ejercicio 2012	\$0.00	\$1,138,439.29	\$0.00	\$0.00	\$0.00	\$1,138,439.29
			\$0.00	\$776,665.89	\$0.00	\$0.00	\$0.00	\$776,665.89



Ustr. SUPERVISOR
Comisión Forestal del
Estado de Michoacán

COMISION FORESTAL DEL ESTADO ESTADO DE MICHOACAN

Balanza de Comprobación del 01/dic./2021 al 31/dic./2021
Cuentas con saldos y movimientos acumulado. (De la cuenta: 1000 a la 9000)

Fecha y hora de Impresión | 16/mar./2022
08:28 a. m.

Nat.	Cuenta	Nombre de la cuenta	SALDO ANTERIOR		MOVIMIENTOS		SALDO ACTUAL	
			DEUDOR	ACREEDOR	DEUDOR	ACREEDOR	DEUDOR	ACREEDOR
A	2117-2-0003	--Ingresos Propios Ejercicio 2013	\$0.00	\$1,061,587.33	\$0.00	\$0.00	\$0.00	\$1,061,587.33
A	2117-2-0004	--Ingresos Propios Ejercicio 2014	\$0.00	\$516,658.80	\$0.00	\$0.00	\$0.00	\$516,658.80
A	2117-2-0005	--Ingresos Propios Ejercicio 2015	\$0.00	\$145,007.15	\$0.00	\$0.00	\$0.00	\$145,007.15
A	2117-2-0006	--Ingresos Propios del ejercicio 2016	\$0.00	\$78,723.87	\$0.00	\$0.00	\$0.00	\$78,723.87
A	2117-2-0007	--Ingresos Propios Ejercicio 2017	\$0.00	\$57,626.41	\$0.00	\$0.00	\$0.00	\$57,626.41
A	2117-39801	Impuesto sobre nóminas y similares	\$0.00	\$0.00	-\$41,987.49	-\$41,987.49	\$0.00	\$0.00
A	2119-1-00001	--Guzmán Ramírez Claudio	\$0.00	\$430.00	\$0.00	\$0.00	\$0.00	\$430.00
A	2119-1-00002	--Hernández Díaz Teofilo	\$0.00	\$56.00	\$0.00	\$0.00	\$0.00	\$56.00
A	2119-1-00004	--Castillo Martínez Carlos Román	\$0.00	\$9,855.81	\$0.00	\$0.00	\$0.00	\$9,855.81
A	2119-1-00007	--Tena Diaz Barriga Jorge Luis	\$0.00	\$750.00	\$0.00	\$0.00	\$0.00	\$750.00
A	2119-1-00008	--Pérez Salgado Alejandro José	\$0.00	\$2,075.76	\$0.00	\$0.00	\$0.00	\$2,075.76
A	2119-1-00009	--Pedraza Ponce Heleodoro	\$0.00	\$14,450.00	\$0.00	\$0.00	\$0.00	\$14,450.00
A	2119-1-00011	--Fuentes Hernandez José	\$0.00	\$100.00	\$0.00	\$0.00	\$0.00	\$100.00
A	2119-1-00020	--García Castro Marina	\$0.00	\$113.68	\$0.00	\$0.00	\$0.00	\$113.68
A	2119-1-00022	--Sánchez Calderón Oscar David	\$0.00	\$320.00	\$0.00	\$0.00	\$0.00	\$320.00
A	2119-1-00024	--Medrano Castro Javier Fco	\$0.00	\$75.00	\$0.00	\$0.00	\$0.00	\$75.00
A	2119-1-00025	--Valdes Rios Jesus Antonio	\$0.00	\$135.00	\$0.00	\$0.00	\$0.00	\$135.00
A	2119-1-00026	--Solorzano Velazquez Rogelio	\$0.00	\$250.00	\$0.00	\$0.00	\$0.00	\$250.00
A	2119-1-00028	--Morales Perez Eloy	\$0.00	\$750.00	\$0.00	\$0.00	\$0.00	\$750.00
A	2119-1-00031	--Cárdenas Delgado Cuauhtémoc	\$0.00	\$103.00	\$0.00	\$0.00	\$0.00	\$103.00
A	2119-1-00033	--Sigales García Francisco	\$0.00	\$900.00	\$0.00	\$0.00	\$0.00	\$900.00
A	2119-1-00041	--Huerta Rodriguez Gabino	\$0.00	\$146.00	\$0.00	\$0.00	\$0.00	\$146.00
A	2119-1-00047	--Chávez Flores Silvano	\$0.00	\$2,724.00	\$0.00	\$0.00	\$0.00	\$2,724.00
A	2119-1-00050	--Dominguez Cárdenas Raul	\$0.00	\$541.60	\$0.00	\$0.00	\$0.00	\$541.60
A	2119-1-00060	--Mendez Lopez Alejandro	\$0.00	\$24,147.01	\$0.00	\$0.00	\$0.00	\$24,147.01
A	2119-1-00061	--Lopez Lopez Ramiro	\$0.00	\$600.00	\$0.00	\$0.00	\$0.00	\$600.00
A	2119-1-00065	--Alquicira Aviles Lidio	\$0.00	-\$486.00	\$0.00	\$0.00	\$0.00	-\$486.00
A	2119-1-00066	--Beros Quintero Lucino	\$0.00	\$0.00	\$0.00	\$0.00	\$0.00	\$0.00
A	2119-1-00071	--Chavez Castillo Hector Jose	\$0.00	\$84.00	\$0.00	\$0.00	\$0.00	\$84.00
A	2119-1-00073	--Amezcuca Rodriguez Jessica Selene	\$0.00	\$0.59	\$0.00	\$0.00	\$0.00	\$0.59
A	2119-1-00074	--Olascoga Barrios Alejandro	\$0.00	\$1,438.76	\$0.00	\$0.00	\$0.00	\$1,438.76
A	2119-1-00075	--Valdez Cervantes Marco Antonio	\$0.00	-\$694.88	\$0.00	\$0.00	\$0.00	-\$694.88
A	2119-1-00076	--Villanueva Calvillo Jesús Alberto	\$0.00	\$54.00	\$0.00	\$0.00	\$0.00	\$54.00
A	2119-1-00080	--Castillejo Reyes Fernando	\$0.00	\$50.00	\$50.00	\$0.00	\$0.00	\$0.00
A	2119-1-00082	--Lemus Ruiz Victor Alejandro	\$0.00	\$286.65	\$0.00	\$0.00	\$0.00	\$286.65
A	2119-1-00084	--Amezcuca Cruzaley Sergio	\$0.00	\$160.00	\$0.00	\$0.00	\$0.00	\$160.00
A	2119-1-00089	Perez Villaseñor Fidel Alejandro	\$0.00	-\$14,022.77	\$0.00	\$0.00	\$0.00	-\$14,022.77
A	2119-1-00100	ARELLANO JIMENEZ ISIDRO	\$0.00	\$225.98	\$0.00	\$0.00	\$0.00	\$225.98
A	2119-1-00101	Rueda Soto Mariana Michelle	\$0.00	\$0.00	\$0.00	\$0.00	\$0.00	\$0.00
A	2119-1-00103	BENITES MORA RODOLFO	\$0.00	\$0.00	\$0.00	\$0.00	\$0.00	\$0.00
A	2119-1-00108	Marisela López Diaz	\$0.00	\$0.00	\$0.00	\$0.00	\$0.00	\$0.00



Usr: SUPERVISOR
Comisión Forestal del
Estado de Michoacán
C:\Programas\Comprobacion

COMISION FORESTAL DEL ESTADO ESTADO DE MICHOACAN

Balanza de Comprobación del 01/dic./2021 al 31/dic./2021

Cuentas con saldos y movimientos acumulados. (De la cuenta: 1000 a la 9000)

Fecha y hora de Impresión: 16/mar./2022
08:28 a. m.

Nat.	Cuenta	Nombre de la cuenta	SALDO ANTERIOR		MOVIMIENTOS		SALDO ACTUAL	
			DEUDOR	ACREEDOR	DEUDOR	ACREEDOR	DEUDOR	ACREEDOR
A	2119-1-00109	FRANCISCO AGUILAR RODRIGUEZ	\$0.00	\$54.34	\$0.00	\$0.00	\$0.00	\$54.34
A	2119-1-00110	Saenz Garcia Saul	\$0.00	\$0.00	\$0.00	\$0.00	\$0.00	\$0.00
A	2119-1-00111	Garcia Herrera Urivan	\$0.00	\$0.00	\$0.00	\$0.00	\$0.00	\$0.00
A	2119-1-00112	Octavio Sanchez Benitez	\$0.00	\$0.00	\$0.00	\$23.87	\$0.00	\$23.87
A	2119-2-00001	--Secretaría de Finanzas y Administración	\$0.00	\$2,155,572.55	\$0.00	\$0.00	\$0.00	\$2,155,572.55
A	2119-2-00004	--Fondo Revolvente Ejercicio 2014	\$0.00	\$200,000.00	\$0.00	\$0.00	\$0.00	\$200,000.00
A	2119-2-00005	--Fondo Revolvente Ejercicio 2015	\$0.00	\$200,000.00	\$0.00	\$0.00	\$0.00	\$200,000.00
A	2119-2-00006	--Conjunto Multiple de Servicios, S.A.de C.V.	\$0.00	\$6,693.20	\$0.00	\$0.00	\$0.00	\$6,693.20
A	2119-2-00008	Comision Nacional Forestal-Fondo Forestal Mexicano	\$0.00	\$33,461.15	\$0.00	\$0.00	\$0.00	\$33,461.15
A	2119-2-00012	CONVENIOS CON AYUNTAMIENTOS	\$0.00	\$288,975.00	\$0.00	\$0.00	\$0.00	\$288,975.00
A	2119-3-00002	--Subdirección de Planeación Forestal	\$0.00	\$64,500.06	\$0.00	\$0.00	\$0.00	\$64,500.06
A	2119-3-00003	--Subdirección de Restauración Forestal	\$0.00	\$50,342.89	\$0.00	\$0.00	\$0.00	\$50,342.89
A	2119-3-00005	--Aportaciones Ingresos Propios	\$0.00	\$97,186.37	\$0.00	\$0.00	\$0.00	\$97,186.37
A	2119-3-00007	--Proyecto el Manglito	\$0.00	\$87,103.56	\$0.00	\$0.00	\$0.00	\$87,103.56
A	2119-3-00008	--Fondo Ambiental	\$0.00	\$243,022.31	\$0.00	\$0.00	\$0.00	\$243,022.31
A	2119-3-00009	--Ingresos Propios Cuotas de Padrón Forestal	\$0.00	\$1,531,619.67	\$0.00	\$0.00	\$0.00	\$1,531,619.67
A	2119-4-000011	CATALINA CAZARES SÁNCHEZ.	\$0.00	\$0.00	\$0.00	\$0.00	\$0.00	\$0.00
A	2119-4-00002	--Taximarroa Agostitián Pucuat Sabaneta, A.C.	\$0.00	\$3,800.00	\$0.00	\$0.00	\$0.00	\$3,800.00
A	2129-1-00130	--DEPP. 00130-7 Fondo Rot Ciclo 10-11/1600	\$0.00	\$1,700.00	\$0.00	\$0.00	\$0.00	\$1,700.00
A	2129-2-00223	--DEPP. 00223-0 Viáticos Mantenimiento de Planta	\$0.00	\$4,408.00	\$0.00	\$0.00	\$0.00	\$4,408.00
A	2129-2-00758	--DEPP. 00758-5 Nóm 2a Qna Septiembre Incendios	\$0.00	\$0.10	\$0.00	\$0.00	\$0.00	\$0.10
A	2129-2-00776	--DEPP. 00776-3 Gastos Mito de Planta	\$0.00	\$8,534.29	\$0.00	\$0.00	\$0.00	\$8,534.29
A	2129-3-01727	--Docto Provisional No. 1727 1ra Qna de Septiembre	\$0.00	\$2,038.43	\$0.00	\$0.00	\$0.00	\$2,038.43
A	2129-3-01745	--Docto Provisional No. 1745 2da Qna de Septiembre	\$0.00	\$2,338.43	\$0.00	\$0.00	\$0.00	\$2,338.43
A	2129-4-00477	--DEPP. 00477-2 Nómina 2a Qna de Agosto 2013 Viver	\$0.00	\$1,027.20	\$0.00	\$0.00	\$0.00	\$1,027.20
A	2129-4-00677	--DEPP. 00677-5 Nómina 1ra Qna de Octubre 2013 Viv	\$0.00	\$2,037.53	\$0.00	\$0.00	\$0.00	\$2,037.53
A	2129-4-00930	--DEPP. 00930-6 Nómina 1ra Qna de Diciembre 2013 V	\$0.00	\$741.64	\$0.00	\$0.00	\$0.00	\$741.64
A	2129-4-00954	--DEPP. 00954-5 Nómina 2a Qna de Diciembre 2013 Vi	\$0.00	\$2,933.64	\$0.00	\$0.00	\$0.00	\$2,933.64
A	2129-4-01217	--DEPP. 01217-1 Solicitud de Viáticos de Incendios	\$0.00	\$8,520.00	\$0.00	\$0.00	\$0.00	\$8,520.00
A	2129-4-01242	--DEPP. 01242-2 Reintegro de Combustible de Platac	\$0.00	\$50.00	\$0.00	\$0.00	\$0.00	\$50.00
A	2129-4-01255	--DEPP. 01255-4 Solicitud de Viáticos de Inspección	\$0.00	\$15,385.00	\$0.00	\$0.00	\$0.00	\$15,385.00
A	2129-4-01270	--DEPP. 01270-8 Solicitud de Viáticos de Cultura F	\$0.00	\$450.00	\$0.00	\$0.00	\$0.00	\$450.00
A	2129-4-01280	--DEPP. 01280-0 Solicitud de Viáticos de Restaurac	\$0.00	\$9,186.00	\$0.00	\$0.00	\$0.00	\$9,186.00
A	2129-4-01304	--DEPP. 01304-6 Solicitud de Viáticos de Evaluació	\$0.00	\$19,534.00	\$0.00	\$0.00	\$0.00	\$19,534.00
A	2129-6-00009	--DEPP. 00009-2 Nómina 2da Qna de Enero 2014 Produ	\$0.00	\$6,390.04	\$0.00	\$0.00	\$0.00	\$6,390.04
A	2129-6-00022	--DEPP. 00022-0 Nómina 1ra Qna de Febrero 2014 Pro	\$0.00	\$6,864.97	\$0.00	\$0.00	\$0.00	\$6,864.97
A	2129-6-00027	--DEPP. 00027-0 Nómina 2da Qna de Febrero 2014 Pro	\$0.00	\$6,519.27	\$0.00	\$0.00	\$0.00	\$6,519.27
A	2129-6-00057	--DEPP. 00057-2 Gastos de Operación de Incendios F	\$0.00	\$371,318.81	\$0.00	\$0.00	\$0.00	\$371,318.81
A	2129-6-00068	--DEPP. 00068-8 Nómina 2da Qna de Marzo 2014 Incen	\$0.00	\$299.83	\$0.00	\$0.00	\$0.00	\$299.83
A	2129-6-00122	--DEPP. 00122-6 Nómina 1ra Qna de Mayo 2014 Produc	\$0.00	\$2,265.02	\$0.00	\$0.00	\$0.00	\$2,265.02
A	2129-6-00163	--DEPP. 00163-3 Solicitud de Viáticos de Gemich/20	\$0.00	\$6,941.00	\$0.00	\$0.00	\$0.00	\$6,941.00

[Handwritten signature]



U.S. SUPERVISOR
Comisión Forestal del
Estado de Michoacán

COMISION FORESTAL DEL ESTADO ESTADO DE MICHOACAN

Balanza de Comprobación del 01/dic./2021 al 31/dic./2021

Cuentas con saldos y movimientos acumulado. (De la cuenta: 1000 a la 9000)

Fecha y hora de Impresión | 16/mar./2022
08:28 a. m.

Nat.	Cuenta	Nombre de la cuenta	MOVIMIENTOS				SALDO ACTUAL	
			DEUDOR	ACREEDOR	DEUDOR	ACREEDOR	DEUDOR	ACREEDOR
A	2129-6-00228	--DEPP. 00228-1 Combustible Producción y Mito de P	\$0.00	\$50.00	\$0.00	\$0.00	\$0.00	\$50.00
A	2129-6-00229	--DEPP. 00229-0 Combustible Plantaciones Forestale	\$0.00	\$2,800.00	\$0.00	\$0.00	\$0.00	\$2,800.00
A	2129-6-00245	--DEPP. 00245-1 Solicitud de Viáticos Mejoramiento	\$0.00	\$1,220.00	\$0.00	\$0.00	\$0.00	\$1,220.00
A	2129-6-00290	--DEPP. 00290-7 Nómina 1ra Qna de Julio 2014 Siste	\$0.00	\$3,250.00	\$0.00	\$0.00	\$0.00	\$3,250.00
A	2129-6-00344	--DEPP. 00344-0 Nómina 2da Qna de Julio 2014 Produ	\$0.00	\$45.41	\$0.00	\$0.00	\$0.00	\$45.41
A	2129-6-00350	--DEPP. 00350-4 Nómina 2da Qna de Julio 2014 Siste	\$0.00	\$3,638.01	\$0.00	\$0.00	\$0.00	\$3,638.01
A	2129-6-00415	--DEPP. 00415-2 Solicitud MOD Plantaciones Foresta	\$0.00	\$48,000.00	\$0.00	\$0.00	\$0.00	\$48,000.00
A	2129-6-00435	--DEPP. 00435-7 Solicitud MOD Plantaciones Foresta	\$0.00	\$19,440.00	\$0.00	\$0.00	\$0.00	\$19,440.00
A	2129-6-00461	--DEPP. 00461-6 Solicitud MOD Plantaciones Foresta	\$0.00	\$14,880.00	\$0.00	\$0.00	\$0.00	\$14,880.00
A	2129-6-00481	--DEPP. 00481-0 Solicitud MOD Plantaciones Foresta	\$0.00	\$4,482.00	\$0.00	\$0.00	\$0.00	\$4,482.00
A	2129-6-00486	--DEPP. 00486-1 Solicitud MOD Plantaciones Foresta	\$0.00	\$11,520.00	\$0.00	\$0.00	\$0.00	\$11,520.00
A	2129-6-00495	--DEPP. 00495-0 Solicitud MOD Plantaciones Foresta	\$0.00	\$1,000.00	\$0.00	\$0.00	\$0.00	\$1,000.00
A	2129-6-00496	--DEPP. 00496-9 Solicitud MOD Plantaciones Foresta	\$0.00	\$1,000.00	\$0.00	\$0.00	\$0.00	\$1,000.00
A	2129-6-00524	--DEPP. 00524-8 Nómina 1ra Qna de Agosto 2014 Sist	\$0.00	\$4,750.00	\$0.00	\$0.00	\$0.00	\$4,750.00
A	2129-6-00536	--DEPP. 00536-1 Solicitud de MOD de Plantaciones F	\$0.00	\$3,840.00	\$0.00	\$0.00	\$0.00	\$3,840.00
A	2129-6-00546	--DEPP. 00546-9 Nómina 2da Qna de Agosto 2014 Insp	\$0.00	\$658.66	\$0.00	\$0.00	\$0.00	\$658.66
A	2129-6-00547	--DEPP. 00547-7 Nómina 2da Qna de Agosto 2014 Mane	\$0.00	\$658.67	\$0.00	\$0.00	\$0.00	\$658.67
A	2129-6-00549	--DEPP. 00549-3 Nómina 2da Qna de Agosto 2014 Sist	\$0.00	\$884.01	\$0.00	\$0.00	\$0.00	\$884.01
A	2129-6-00552	--DEPP. 00552-3 Nómina 2da Qna de Agosto 2014 Prod	\$0.00	\$753.52	\$0.00	\$0.00	\$0.00	\$753.52
A	2129-6-00578	--DEPP. 00578-7 Solicitud de Viáticos de Plantacio	\$0.00	\$500.00	\$0.00	\$0.00	\$0.00	\$500.00
A	2129-6-00592	--DEPP. 00592-2 Nómina 2da Qna de Septiembre 2014	\$0.00	\$770.19	\$0.00	\$0.00	\$0.00	\$770.19
A	2129-6-00598	--DEPP. 00598-1 Nómina 2da Qna de Septiembre 2014	\$0.00	\$554.68	\$0.00	\$0.00	\$0.00	\$554.68
A	2129-6-00599	--DEPP. 00599-0 Nómina 2da Qna de Septiembre 2014	\$0.00	\$1,248.00	\$0.00	\$0.00	\$0.00	\$1,248.00
A	2129-6-00612	--DEPP. 00612-0 Nómina 1ra Qna de Octubre 2014 San	\$0.00	\$316.67	\$0.00	\$0.00	\$0.00	\$316.67
A	2129-6-00623	--DEPP. 00623-6 Nómina 2da Qna de Octubre 2014 Manejo	\$0.00	\$323.00	\$0.00	\$0.00	\$0.00	\$323.00
A	2129-6-00625	--DEPP. 00625-2 Nómina 2da Qna de Octubre 2014 Sistem	\$0.00	\$646.00	\$0.00	\$0.00	\$0.00	\$646.00
A	2129-6-00626	--DEPP. 00626-0 Nómina 2da Qna de Octubre 2014 Cultur	\$0.00	\$578.00	\$0.00	\$0.00	\$0.00	\$578.00
A	2129-6-00628	--DEPP. 00628-7 Nómina 2da Qna de Octubre 2014 Inspecc	\$0.00	\$579.36	\$0.00	\$0.00	\$0.00	\$579.36
A	2129-6-00630	--DEPP. 00630-9 Nómina 2da Qna de Octubre 2014 Sanida	\$0.00	\$6.33	\$0.00	\$0.00	\$0.00	\$6.33
A	2129-6-00632	--DEPP. 00632-5 Nómina 2da Qna de Octubre 2014 Pro	\$0.00	\$1,502.14	\$0.00	\$0.00	\$0.00	\$1,502.14
A	2129-6-00646	--DEPP. 00646-5 Solicitud de Viáticos de Plantacio	\$0.00	\$300.00	\$0.00	\$0.00	\$0.00	\$300.00
A	2129-6-00650	--DEPP. 00650-3 Nómina 1ra Qna de Noviembre 2014 P	\$0.00	\$1,394.10	\$0.00	\$0.00	\$0.00	\$1,394.10
A	2129-6-00662	--DEPP. 00662-7 Nómina 2da Qna de Noviembre 2014 S	\$0.00	\$332.80	\$0.00	\$0.00	\$0.00	\$332.80
A	2129-6-00663	--DEPP. 00663-5 Nómina 2da Qna de Noviembre 2014 C	\$0.00	\$408.00	\$0.00	\$0.00	\$0.00	\$408.00
A	2129-6-00667	--DEPP. 00667-8 Nómina 1ra Qna de Diciembre 2014 S	\$0.00	\$316.67	\$0.00	\$0.00	\$0.00	\$316.67
A	2129-6-00668	--DEPP. 00668-6 Nómina 1ra Qna de Diciembre 2014 C	\$0.00	\$1,200.00	\$0.00	\$0.00	\$0.00	\$1,200.00
A	2129-6-00672	--DEPP. 00672-4 Nómina 2da Qna de Diciembre 2014 S	\$0.00	\$4,325.22	\$0.00	\$0.00	\$0.00	\$4,325.22
A	2129-6-00682	--DEPP. 00682-1 Nómina 1ra Qna de Diciembre 2014 I	\$0.00	\$284.00	\$0.00	\$0.00	\$0.00	\$284.00
A	2129-6-00693	--DEPP. 00693-7 Nómina 2da Qna de Noviembre 2014 P	\$0.00	\$906.75	\$0.00	\$0.00	\$0.00	\$906.75
A	2129-6-00696	--DEPP. 00696-1 Nómina 1ra Qna de Diciembre 2014 P	\$0.00	\$1,161.70	\$0.00	\$0.00	\$0.00	\$1,161.70
A	2129-6-00699	--DEPP. 00699-6 Nómina 2da Qna de Diciembre 2014 P	\$0.00	\$23.08	\$0.00	\$0.00	\$0.00	\$23.08



Ustr. SUPERVISOR
Comisión Forestal del
Estado de Michoacán

COMISION FORESTAL DEL ESTADO ESTADO DE MICHOACAN

Balanza de Comprobación del 01/dic./2021 al 31/dic./2021

Cuentas con saldos y movimientos acumulados. (De la cuenta: 1000 a la 9000)

Fecha y 16/mar./2022

hora de Impresión 08:28 a. m.

Nat.	Cuenta	Nombre de la cuenta	SALDO ANTERIOR		MOVIMIENTOS		SALDO ACTUAL	
			DEUDOR	ACREEDOR	DEUDOR	ACREEDOR	DEUDOR	ACREEDOR
A	2129-6-00749	--DEPP. 00749-6 Solicitud de Viáticos de Plantacio	\$0.00	\$3,878.00	\$0.00	\$0.00	\$0.00	\$3,878.00
A	2129-6-00789	--DEPP. 00789-5 Solicitud de Viáticos de Plantacio	\$0.00	\$2,967.00	\$0.00	\$0.00	\$0.00	\$2,967.00
A	2129-6-00795	--DEPP. 00795-0 Combustible 2da Qna de Septiembre	\$0.00	\$850.00	\$0.00	\$0.00	\$0.00	\$850.00
A	2129-6-00800	--DEPP. 00800-0 Solicitud de Viáticos de Inspecció	\$0.00	\$300.00	\$0.00	\$0.00	\$0.00	\$300.00
A	2129-6-00811	--DEPP. 00811-5 Solicitud de MOD de Producción y M	\$0.00	\$838,320.00	\$0.00	\$0.00	\$0.00	\$838,320.00
A	2129-6-00812	--DEPP. 00812-3 Solicitud de MOD de Germoplasma Fo	\$0.00	\$264,600.00	\$0.00	\$0.00	\$0.00	\$264,600.00
A	2129-6-00813	--DEPP. 00813-1 Solicitud de MOD de Plagas y Enfer	\$0.00	\$192,000.00	\$0.00	\$0.00	\$0.00	\$192,000.00
A	2129-6-00834	--DEPP. 00834-4 Solicitud de Viáticos de Manejo Fo	\$0.00	\$18,480.00	\$0.00	\$0.00	\$0.00	\$18,480.00
A	2129-6-00835	--DEPP. 00835-2 Solicitud de Viáticos de Sistema d	\$0.00	\$3,142.56	\$0.00	\$0.00	\$0.00	\$3,142.56
A	2129-6-00836	--DEPP. 00836-0 Solicitud de Viáticos de Sanidad F	\$0.00	\$9,960.00	\$0.00	\$0.00	\$0.00	\$9,960.00
A	2129-6-00837	--DEPP. 00837-9 Solicitud de Viáticos de Sanidad F	\$0.00	\$11,448.00	\$0.00	\$0.00	\$0.00	\$11,448.00
A	2129-6-00838	--DEPP. 00838-7 Solicitud de Viáticos de Sanidad F	\$0.00	\$14,123.00	\$0.00	\$0.00	\$0.00	\$14,123.00
A	2129-6-00845	--DEPP. 00845-0 Solicitud de Viáticos de Procymaf	\$0.00	\$14,490.00	\$0.00	\$0.00	\$0.00	\$14,490.00
A	2129-6-00846	--DEPP. 00846-8 Solicitud de Viáticos de Prodefor	\$0.00	\$1,188.00	\$0.00	\$0.00	\$0.00	\$1,188.00
A	2129-6-00847	--DEPP. 00847-6 Solicitud de Viáticos de Manejo Fo	\$0.00	\$32,779.01	\$0.00	\$0.00	\$0.00	\$32,779.01
A	2129-6-00850	--DEPP. 00850-6 Solicitud de Viáticos de Inspecció	\$0.00	\$450.00	\$0.00	\$0.00	\$0.00	\$450.00
A	2129-6-00868	--DEPP. 00868-9 Solicitud de Viáticos de Gasto Cor	\$0.00	\$3,523.00	\$0.00	\$0.00	\$0.00	\$3,523.00
A	2129-6-00873	--DEPP. 00873-5 Solicitud de Viáticos de Seguimien	\$0.00	\$4,126.00	\$0.00	\$0.00	\$0.00	\$4,126.00
A	2129-6-00876	--DEPP. 00876-0 Solicitud de Viáticos de Cadenas P	\$0.00	\$320.00	\$0.00	\$0.00	\$0.00	\$320.00
A	2129-6-00914	--DEPP. 00914-6 Solicitud de Viáticos de Inspecció	\$0.00	\$3,501.00	\$0.00	\$0.00	\$0.00	\$3,501.00
A	2129-6-00921	--DEPP. 00921-9 Solicitud de Viáticos de Cultura F	\$0.00	\$1,200.00	\$0.00	\$0.00	\$0.00	\$1,200.00
A	2129-6-00922	--DEPP. 00922-7 Solicitud de Viáticos de Procymaf	\$0.00	\$450.00	\$0.00	\$0.00	\$0.00	\$450.00
A	2129-6-00923	--DEPP. 00923-5 Solicitud de Viáticos de Manejo Fo	\$0.00	\$27,384.00	\$0.00	\$0.00	\$0.00	\$27,384.00
A	2129-6-00924	--DEPP. 00924-3 Solicitud de Viáticos de Evaluació	\$0.00	\$4,257.00	\$0.00	\$0.00	\$0.00	\$4,257.00
A	2129-6-00925	--DEPP. 00925-1 Solicitud de Viáticos de Vida Silv	\$0.00	\$1,250.00	\$0.00	\$0.00	\$0.00	\$1,250.00
A	2129-6-00926	--DEPP. 00926-0 Solicitud de Viáticos de Evaluació	\$0.00	\$2,294.00	\$0.00	\$0.00	\$0.00	\$2,294.00
A	2129-6-00947	--DEPP. 00974-2 Solicitud de Viáticos de Evaluació	\$0.00	\$1,750.00	\$0.00	\$0.00	\$0.00	\$1,750.00
A	2129-6-00953	--DEPP. 00953-7 Solicitud de Viáticos de Restaurac	\$0.00	\$1,414.00	\$0.00	\$0.00	\$0.00	\$1,414.00
A	2129-6-00954	--DEPP. 00954-5 Solicitud de Viáticos de Producció	\$0.00	\$1,350.00	\$0.00	\$0.00	\$0.00	\$1,350.00
A	2129-6-00955	--DEPP. 00955-3 Solicitud de Viáticos de Restaurac	\$0.00	\$2,540.00	\$0.00	\$0.00	\$0.00	\$2,540.00
A	2129-7-00049	--Documento Provisional No. 00049 Nómina 1ra Qna d	\$0.00	\$107,290.09	\$0.00	\$0.00	\$0.00	\$107,290.09
A	2129-7-00250	--Documento Provisional No. 00250 Nómina 1ra Qna d	\$0.00	\$5,434.09	\$0.00	\$0.00	\$0.00	\$5,434.09
A	2129-7-00338	--Documento Provisional No. 00338 Nómina 2da Qna d	\$0.00	\$2,987.74	\$0.00	\$0.00	\$0.00	\$2,987.74
A	2129-7-00652	--Documento Provisional No. 00652 Nómina 1ra Qna d	\$0.00	\$2,584.11	\$0.00	\$0.00	\$0.00	\$2,584.11
A	2129-7-00929	--Documento Provisional No. 00929 Nómina 2da Qna d	\$0.00	\$12,184.30	\$0.00	\$0.00	\$0.00	\$12,184.30
A	2129-7-01297	--Documento Provisional No. 01297 Nómina 1ra Qna d	\$0.00	\$6,983.01	\$0.00	\$0.00	\$0.00	\$6,983.01
A	2129-7-01645	--Documento Provisional No.01645 Nomina 1ra Qna de	\$0.00	\$7,860.71	\$0.00	\$0.00	\$0.00	\$7,860.71
A	2129-7-01665	--Documento Provisional No. 01665 Nomina 2da Qna d	\$0.00	\$17,439.71	\$0.00	\$0.00	\$0.00	\$17,439.71
A	2129-7-01666	--Documento Provisional No.01666 Nomina Prestacion	\$0.00	\$6,605.55	\$0.00	\$0.00	\$0.00	\$6,605.55
A	2129-8-00037	--DEPP. 4900037 Nómina 2da Qna de Abril 2015 Siste	\$0.00	\$2,104.67	\$0.00	\$0.00	\$0.00	\$2,104.67
A	2129-8-00039	--DEPP. 4900039 Nómina 2da Qna de Abril 2015 Incen	\$0.00	\$2,805.00	\$0.00	\$0.00	\$0.00	\$2,805.00



Ustr. SUPERVISOR
Comisión Forestal del
Estado de Michoacán

COMISION FORESTAL DEL ESTADO ESTADO DE MICHOACAN

Balanza de Comprobación del 01/dic./2021 al 31/dic./2021

Cuentas con saldos y movimientos acumulado. (De la cuenta: 1000 a la 9000)

Fecha y 16/mar./2022

hora de Impresión 08:28 a. m.

Nat.	Cuenta	Nombre de la cuenta	SALDO ANTERIOR		MOVIMIENTOS		SALDO ACTUAL	
			DEUDOR	ACREEDOR	DEUDOR	ACREEDOR	DEUDOR	ACREEDOR
A	2129-8-00054	--DEPP. 4900054 Nómima 1ra Qna de Mayo 2015 Sistem	\$0.00	\$11,296.93	\$0.00	\$0.00	\$0.00	\$11,296.93
A	2129-8-00058	--DEPP. 4900058 Nómima 1ra Qna de Mayo 2015 Desarr	\$0.00	\$4,000.00	\$0.00	\$0.00	\$0.00	\$4,000.00
A	2129-8-00068	--DEPP. 4900068 Nómima 2da Qna de Mayo 2015 Sistem	\$0.00	\$13,106.81	\$0.00	\$0.00	\$0.00	\$13,106.81
A	2129-8-00071	--DEPP. 4900071 Nómima 1ra Qna de Junio 2015 Produ	\$0.00	\$5,970.06	\$0.00	\$0.00	\$0.00	\$5,970.06
A	2129-8-00078	--DEPP. 4900078 Nómima 1ra Qna de Junio 2015 Siste	\$0.00	\$12,696.93	\$0.00	\$0.00	\$0.00	\$12,696.93
A	2129-8-00102	--DEPP. 4900102 Nómima 2da Qna de Junio 2015 Jorna	\$0.00	\$6,159.94	\$0.00	\$0.00	\$0.00	\$6,159.94
A	2129-8-00110	--DEPP. 4900110 Nómima 2da Qna de Junio 2015 Siste	\$0.00	\$1,095.87	\$0.00	\$0.00	\$0.00	\$1,095.87
A	2129-8-00115	--DEPP. 4900115 Nómima 2da Qna de Junio 2015 Siste	\$0.00	\$352.18	\$0.00	\$0.00	\$0.00	\$352.18
A	2129-8-00133	--DEPP. 4900133 Nómima 1ra Qna de Julio 2015 Produ	\$0.00	\$2,189.09	\$0.00	\$0.00	\$0.00	\$2,189.09
A	2129-8-00138	--DEPP. 4900138 Nómima 2da Qna de Julio 2015 Produ	\$0.00	\$5,494.50	\$0.00	\$0.00	\$0.00	\$5,494.50
A	2129-8-00168	--DEPP. 4900168 Nómima 1ra Qna de Agosto 2015 Prod	\$0.00	\$2,243.62	\$0.00	\$0.00	\$0.00	\$2,243.62
A	2129-8-00286	--DEPP. 4900286 Nómima 1ra Qna de Septiembre 2015	\$0.00	\$4,563.50	\$0.00	\$0.00	\$0.00	\$4,563.50
A	2129-8-00298	--DEPP. 4900298 Nómima 2da Qna Septiembre Produccio	\$0.00	\$4,757.08	\$0.00	\$0.00	\$0.00	\$4,757.08
A	2129-8-00317	--DEPP. 4900317 Nómima 1ra Qna de Octubre Produccio	\$0.00	\$678.46	\$0.00	\$0.00	\$0.00	\$678.46
A	2129-8-00321	--DEPP. 4900321 Nómima 1ra Qna de Octubre Sistema d	\$0.00	\$4,563.50	\$0.00	\$0.00	\$0.00	\$4,563.50
A	2129-8-00323	--DEPP. 4900323 Nómima 1ra Qna de Octubre Cultura F	\$0.00	\$856.92	\$0.00	\$0.00	\$0.00	\$856.92
A	2129-8-00325	--DEPP. 4900325 Nómima 1ra Qna de Octubre Seguimien	\$0.00	\$196.40	\$0.00	\$0.00	\$0.00	\$196.40
A	2129-8-00351	--DEPP. 4900351 Nómima 2da Qna de Octubre Sistema d	\$0.00	\$91.27	\$0.00	\$0.00	\$0.00	\$91.27
A	2129-8-00354	--DEPP. 4900354 Nómima 2da Qna de Octubre Produccio	\$0.00	\$6,917.73	\$0.00	\$0.00	\$0.00	\$6,917.73
A	2129-8-00394	--DEPP. 4900394 Nómima 2da Qna de Noviembre Producc	\$0.00	\$2,576.56	\$0.00	\$0.00	\$0.00	\$2,576.56
A	2129-8-00400	--DEPP. 4900400 Nómima 2da Qna de Noviembre Inspecc	\$0.00	\$3,899.48	\$0.00	\$0.00	\$0.00	\$3,899.48
A	2249-1-00001	--Fidefomi	\$0.00	\$39,849.55	\$0.00	\$0.00	\$0.00	\$39,849.55
A	2249-1-00002	--Instituto Mexicano del Seguro Social	\$0.00	\$1,805,838.25	\$0.00	\$0.00	\$0.00	\$1,805,838.25
A	2249-1-00003	--Francisco Alejandro Garcia Hernández	\$0.00	\$285,516.38	\$0.00	\$0.00	\$0.00	\$285,516.38
A	2251-0001	DEPOSITOS EN GARANTÍA	\$0.00	\$770,291.23	\$0.00	\$165,249.00	\$0.00	\$935,540.23
A	2251-0002	REPARACION DE DAÑO	\$0.00	\$0.00	\$0.00	\$13,183.54	\$0.00	\$13,183.54
A	3130-1-00001	--Capital	\$0.00	\$24,727,014.35	\$0.00	\$0.00	\$0.00	\$24,727,014.35
A	3130-2-00001	--Almacén General	\$0.00	\$1,578,051.01	\$37,614.18	\$0.00	\$0.00	\$1,540,446.83
A	3210-2020	Resultado del Ejercicio Actual 2020	\$0.00	\$0.00	\$0.00	\$0.00	\$0.00	\$0.00
A	3220-1-00001	--Resultado de Ejercicios Anteriores	\$0.00	\$5,565.90	\$0.00	\$0.00	\$0.00	\$5,565.90
A	3220-1-00002	--Ejercicio 2006	\$0.00	-\$9,789.17	\$0.00	\$0.00	\$0.00	-\$9,789.17
A	3220-1-00003	--Ejercicio 2007	\$0.00	\$13,341.97	\$0.00	\$0.00	\$0.00	\$13,341.97
A	3220-1-00004	--Ejercicio 2008	\$0.00	\$14,917.91	\$0.00	\$0.00	\$0.00	\$14,917.91
A	3220-1-00005	--Ejercicio 2009	\$0.00	-\$1,385.38	\$0.00	\$0.00	\$0.00	-\$1,385.38
A	3220-1-00006	--Ejercicio 2010	\$0.00	-\$19,369.54	\$0.00	\$0.00	\$0.00	-\$19,369.54
A	3220-1-00007	--Ejercicio 2011	\$0.00	-\$611.83	\$0.00	\$0.00	\$0.00	-\$611.83
A	3220-2012	--Resultado del Ejercicio Anterior 2012	\$0.00	\$592,719.58	\$0.00	\$0.00	\$0.00	\$592,719.58
A	3220-2013	--Resultado del Ejercicio Anterior 2013	\$0.00	\$746,359.94	\$0.00	\$0.00	\$0.00	\$746,359.94
A	3220-2014	--Resultado del Ejercicio Anterior 2014	\$0.00	\$1,221,678.74	\$0.00	\$0.00	\$0.00	\$1,221,678.74
A	3220-2015	--Resultado del Ejercicio Anterior 2015	\$0.00	\$11,149,003.15	\$0.00	\$0.00	\$0.00	\$11,149,003.15
A	3220-2016	--Resultado del Ejercicio Anterior 2016	\$0.00	\$3,596,079.23	\$0.00	\$0.00	\$0.00	\$3,596,079.23



Utr. SUPERVISOR
Comisión Forestal del
Estado de Michoacán

COMISION FORESTAL DEL ESTADO ESTADO DE MICHOACAN

Balanza de Comprobación del 01/dic./2021 al 31/dic./2021

Cuentas con saldos y movimientos acumulado. (De la cuenta: 1000 a la 9000)

Fecha y hora de Impresión 16/mar./2022 08:28 a. m.

Nat.	Cuenta	Nombre de la cuenta	SALDO ANTERIOR		MOVIMIENTOS		SALDO ACTUAL	
			DEUDOR	ACREEDOR	DEUDOR	ACREEDOR	DEUDOR	ACREEDOR
A	3220-2017	Resultado del Ejercicio Anterior 2017	\$0.00	\$1,732,616.95	\$0.00	\$0.00	\$0.00	\$1,732,616.95
A	3220-2018	Resultado del Ejercicio Anterior 2018	\$0.00	\$4,918,335.41	\$0.00	\$0.00	\$0.00	\$4,918,335.41
A	3220-2019	RESULTADO DE EJERCICIOS ANTERIORES 2019	\$0.00	-\$731,442.94	\$0.00	\$0.00	\$0.00	-\$731,442.94
A	3220-2020	RESULTADO DE EJERCICIOS ANTERIORES 2020	\$0.00	\$8,990,962.62	\$0.00	\$0.00	\$0.00	\$8,990,962.62
A	3252-0001	REMANENTES EJERCICIOS ANTERIORES	\$0.00	-\$2,823,474.72	\$0.00	\$0.00	\$0.00	-\$2,823,474.72
A	3252-0002	OMISION DE REGISTROS	\$0.00	-\$500.00	\$0.00	\$0.00	\$0.00	-\$500.00
A	4173-4	CUOTAS DE PADRON FORESTAL 2021	\$0.00	\$447,257.81	\$0.00	\$46,064.68	\$0.00	\$493,332.49
A	4213-22-0009	AYUNTAMIENTO DE ZACAPU	\$0.00	\$28,650.00	\$0.00	\$0.00	\$0.00	\$28,650.00
A	4213-22-0014	AYUNTAMIENTO DE URUAPAN	\$0.00	\$150,000.00	\$0.00	\$0.00	\$0.00	\$150,000.00
A	4213-22-0026	AYUNTAMIENTO DE MORELIA	\$0.00	\$55,000.00	\$0.00	\$0.00	\$0.00	\$55,000.00
A	4213-22-0027	PRODUCCION DE PLANTA CON MUNICIPIO DE PARACHO	\$0.00	\$27,955.00	\$0.00	\$0.00	\$0.00	\$27,955.00
A	4213-22-0028	PRODUCCION DE PLANTA CON MUNICIPIO DE TINGUINDIN	\$0.00	\$30,000.00	\$0.00	\$0.00	\$0.00	\$30,000.00
A	4213-22-0029	PRODUCCION DE PLANTA CON MUNICIPIO DE JIMENEZ	\$0.00	\$20,000.00	\$0.00	\$0.00	\$0.00	\$20,000.00
A	4213-23-0005	CALIDRA DE OCCIDENTE	\$0.00	\$44,220.00	\$0.00	\$0.00	\$0.00	\$44,220.00
A	4213-23-0030	INMOBILIARIA Y CONSTRUCTORA SOLORZANO S.A. DE C.V.	\$0.00	\$157,646.00	\$0.00	\$157,646.00	\$0.00	\$315,292.00
A	4213-23-0039	ARCELORMITTAL LAS TRUCHAS SA DE CV	\$0.00	\$1,400,216.38	\$0.00	\$7,783,396.70	\$0.00	\$9,183,613.08
A	4213-23-0040	PROD DE PLANTA ASESORIA EN SILVICULTURA RURAL S.C.	\$0.00	\$51,800.00	\$0.00	\$0.00	\$0.00	\$51,800.00
A	4213-23-0041	DONATIVOS AL PROGRAMA DE INCENDIOS FORESTALES 2021	\$0.00	\$758,000.00	\$0.00	\$0.00	\$0.00	\$758,000.00
A	4213-23-0042	HUBER JOEL ZEPEDA CAÑAS	\$0.00	\$3,000.00	\$0.00	\$0.00	\$0.00	\$3,000.00
A	4213-23-0043	GERARDO SOLIS CARRILLO	\$0.00	\$19,698.00	\$0.00	\$0.00	\$0.00	\$19,698.00
A	4213-23-0044	ELISEO GOMEZ RODRIGUEZ	\$0.00	\$18,900.00	\$0.00	\$0.00	\$0.00	\$18,900.00
A	4213-23-0045	INNOVIA FILMS MEXICO SA DE CV	\$0.00	\$9,900.00	\$0.00	\$0.00	\$0.00	\$9,900.00
A	4213-23-0046	PRODUCCION DE PLANTA CON ISAI HERNANDEZ GARCIA	\$0.00	\$1,500.00	\$0.00	\$0.00	\$0.00	\$1,500.00
A	4213-23-0047	CONVENIO CON BIO PAPPEL SCRIBE, SA DE CV	\$0.00	\$147,800.00	\$0.00	\$0.00	\$0.00	\$147,800.00
A	4223-01-0001	Transferencias, Asignaciones, Subsidios y Otras Ayudas	\$0.00	\$86,391,519.23	\$0.00	\$24,777,997.90	\$0.00	\$111,169,517.13
A	4311-01-00004	-CTA. CH. 404610-6662	\$0.00	\$1.96	\$0.00	\$0.20	\$0.00	\$2.16
A	4311-01-00005	-CTA. CH. 404410-9676	\$0.00	\$0.07	\$0.00	\$0.00	\$0.00	\$0.07
A	4311-01-00006	-CTA. CH. 402558-0051	\$0.00	\$10.61	\$0.00	\$1.08	\$0.00	\$11.69
A	4311-01-00008	-CTA. CH. 402888-6273	\$0.00	\$0.02	\$0.00	\$0.00	\$0.00	\$0.02
A	4311-01-00012	-CTA. CH. 4058112103	\$0.00	\$3,505.85	\$0.00	\$0.00	\$0.00	\$3,505.85
A	4311-01-00013	-CTA. CH. 4058892977	\$0.00	\$97.93	\$0.00	\$0.00	\$0.00	\$97.93
A	4311-01-00015	-CTA. CH. 4058892993	\$0.00	\$1,135.76	\$0.00	\$2.32	\$0.00	\$1,138.08
A	4311-01-00016	-CTA. CH. 4058893009	\$0.00	\$586.59	\$0.00	\$0.03	\$0.00	\$586.62
A	4311-01-00017	-CTA. CH. 4058893017	\$0.00	\$26.16	\$0.00	\$0.00	\$0.00	\$26.16
A	4311-01-00020	-CTA. CH. 405889-3041	\$0.00	\$62.23	\$0.00	\$0.00	\$0.00	\$62.23
A	4311-01-00021	-CTA. CH. 4048893058	\$0.00	\$882.13	\$0.00	\$0.00	\$0.00	\$882.13
A	4311-01-00023	-CTA. CH. 0111961470 BANCOMER	\$0.00	\$210.86	\$0.00	\$6.24	\$0.00	\$217.10
A	4311-01-00024	INTERESES GANADOS HSBC	\$0.00	\$397.81	\$0.00	\$398.97	\$0.00	\$796.78
A	4311-01-00025	-CTA. CH. 4060838810	\$0.00	\$79.42	\$0.00	\$2.11	\$0.00	\$81.53
A	4311-01-00027	-CTA. CH. 4060838828	\$0.00	\$273.36	\$0.00	\$1.75	\$0.00	\$275.11



Usc: SUPERVISOR
Comisión Forestal del
Estado Michoacán

COMISION FORESTAL DEL ESTADO ESTADO DE MICHOACAN

Balanza de Comprobación del 01/dic./2021 al 31/dic./2021

Cuentas con saldos y movimientos acumulado. (De la cuenta: 1000 a la 9000)

Fecha y 16/mar./2022

hora de Impresión 08:28 a. m.

Nat.	Cuenta	Nombre de la cuenta	SALDO ANTERIOR		MOVIMIENTOS		SALDO ACTUAL	
			DEUDOR	ACREEDOR	DEUDOR	ACREEDOR	DEUDOR	ACREEDOR
A	4311-01-00030	--CTA. CH. 4060838869	\$0.00	\$0.91	\$0.00	\$0.00	\$0.00	\$0.91
A	4311-01-00031	--CTA. CH. 4060838885	\$0.00	\$42.31	\$0.00	\$0.00	\$0.00	\$42.31
A	4311-01-00032	CTA 4062271291	\$0.00	\$26.89	\$0.00	\$0.44	\$0.00	\$27.33
A	4311-01-00033	CTA BANBAJO 8005	\$0.00	\$11.17	\$0.00	\$2.64	\$0.00	\$13.81
A	4311-01-00034	CTA 40626282604	\$0.00	\$120.57	\$0.00	\$12.23	\$0.00	\$132.80
A	4311-01-00035	BANBAJOCUENTA 25792359	\$0.00	\$5.02	\$0.00	\$0.47	\$0.00	\$5.49
A	4311-01-00036	CTA. CH. 4060838844	\$0.00	\$1,582.60	\$0.00	\$15.56	\$0.00	\$1,598.16
A	4311-01-00037	INTERESES GANADOS CTA 4063985386	\$0.00	\$75.34	\$0.00	\$136.89	\$0.00	\$212.23
A	4311-01-00038	CUENTA 38802	\$0.00	\$43.30	\$0.00	\$0.00	\$0.00	\$43.30
A	4311-01-00039	CUENTA 4058898636	\$0.00	\$458.35	\$0.00	\$0.00	\$0.00	\$458.35
A	4311-01-00040	INTERESES CTA9314	\$0.00	\$238.04	\$0.00	\$11.48	\$0.00	\$249.52
A	4311-01-00041	INTERESES CTA 4064858756	\$0.00	\$19.89	\$0.00	\$16.21	\$0.00	\$36.10
A	4311-01-00042	CTA 4060838794	\$0.00	\$190.07	\$0.00	\$34.73	\$0.00	\$224.80
A	4311-01-00043	BAJIO No 034327395	\$0.00	\$0.00	\$0.00	\$1.00	\$0.00	\$1.00
A	4311-01-00044	BAJIO No 034507665	\$0.00	\$0.00	\$0.00	\$400.12	\$0.00	\$400.12
A	4319-02	DEPOSITOS NO IDENTIFICADOS	\$0.00	\$0.00	\$0.00	\$50.00	\$0.00	\$50.00
A	4399-03	INGRESOS POR DEPOSITOS EN GARANTIA	\$0.00	\$129,999.99	\$0.00	\$0.00	\$0.00	\$129,999.99
D	5111-11301	Sueldos base	\$46,310,079.20	\$0.00	\$19,022,520.34	\$0.00	\$65,332,599.54	\$0.00
D	5112-12201	Sueldos base al personal eventual	\$16,963,984.23	\$0.00	\$4,665,756.75	\$0.00	\$21,629,750.98	\$0.00
D	5113-13201	Prima vacacional	\$25,875.96	\$0.00	\$0.00	\$0.00	\$25,875.96	\$0.00
D	5113-13202	Agüinaldo o gratificación de fin de año	\$174,708.28	\$0.00	\$257,394.18	\$0.00	\$432,102.46	\$0.00
D	5113-13417	Bono sindical	\$5,067,871.14	\$0.00	-\$3,478,662.88	\$0.00	\$1,589,208.26	\$0.00
D	5114-14103	Aportaciones al IMSS	\$6,152,555.90	\$0.00	\$4,352,977.00	\$0.00	\$10,505,532.90	\$0.00
D	5114-14401	Cuotas para el seguro de vida del personal	\$93,833.27	\$0.00	\$0.00	\$0.00	\$93,833.27	\$0.00
D	5121-21101	Materiales y útiles de oficina	\$167,907.18	\$0.00	\$44,965.46	\$0.00	\$212,872.64	\$0.00
D	5121-21401	Materiales y útiles para el procesamiento en equipos y bienes informáticos	\$93,310.80	\$0.00	\$8,379.66	\$0.00	\$101,690.46	\$0.00
D	5121-21501	Material de apoyo informativo	\$1,190.00	\$0.00	\$0.00	\$0.00	\$1,190.00	\$0.00
D	5121-21601	Material de limpieza	\$101,305.65	\$0.00	\$45,556.87	\$0.00	\$146,862.52	\$0.00
D	5122-22103	Productos alimenticios para el personal que realiza labores en campo o de supervisión	\$454.00	\$0.00	\$0.00	\$0.00	\$454.00	\$0.00
D	5122-22104	Productos alimenticios para el personal en las instalaciones de las dependencias y entidades	\$66,072.78	\$0.00	\$24,860.95	\$0.00	\$90,933.73	\$0.00
D	5122-22301	Utensilios para el servicio de alimentación	\$1,384.63	\$0.00	\$0.00	\$0.00	\$1,384.63	\$0.00
D	5123-23101	Productos alimenticios, agropecuarios y forestales adquiridos como materia prima	\$835,468.60	\$0.00	\$60,771.20	\$0.00	\$896,239.80	\$0.00
D	5123-23701	Productos de cuero, piel, plástico y hule adquiridos como materia prima	\$528,232.07	\$0.00	\$0.00	\$0.00	\$528,232.07	\$0.00
D	5123-23901	Otros productos adquiridos como materia prima	\$249,998.85	\$0.00	\$0.00	\$0.00	\$249,998.85	\$0.00
D	5124-24201	Cemento y productos de concreto	\$3,295.00	\$0.00	\$0.00	\$0.00	\$3,295.00	\$0.00
D	5124-24301	Cal, yeso y productos de yeso	\$2,000.00	\$0.00	\$0.00	\$0.00	\$2,000.00	\$0.00
D	5124-24401	Madera y productos de madera	\$349,530.17	\$0.00	\$0.00	\$0.00	\$349,530.17	\$0.00



Uer. SUPERVISOR
Comisión Forestal del
Estado de Michoacán

COMISION FORESTAL DEL ESTADO ESTADO DE MICHOACAN

Balanza de Comprobación del 01/dic./2021 al 31/dic./2021
Cuentas con saldos y movimientos acumulado. (De la cuenta: 1000 a la 9000)

Fecha y 16/mar./2022
hora de Impresión 08:28 a. m.

Nat.	Cuenta	Nombre de la cuenta	SALDO ANTERIOR		MOVIMIENTOS		SALDO ACTUAL	
			DEUDOR	ACREEDOR	DEUDOR	ACREEDOR	DEUDOR	ACREEDOR
D	5124-24501	Vidrio y productos de vidrio	\$17,362.01	\$0.00	\$8,681.01	\$0.00	\$26,043.02	\$0.00
D	5124-24601	Materia eléctrico y electrónico	\$186,191.70	\$0.00	\$6,857.60	\$0.00	\$193,049.30	\$0.00
D	5124-24701	Artículos metálicos para la construcción	\$275,404.25	\$0.00	\$0.00	\$0.00	\$275,404.25	\$0.00
D	5124-24801	Materiales complementarios	\$391,907.76	\$0.00	\$0.00	\$0.00	\$391,907.76	\$0.00
D	5124-24901	Otros materiales y artículos de construcción y reparación	\$24,140.47	\$0.00	\$11,700.00	\$0.00	\$35,840.47	\$0.00
D	5125-25201	Fertilizantes, pesticidas y otros agroquímicos	\$511,518.91	\$0.00	\$158,967.00	\$0.00	\$670,485.91	\$0.00
D	5125-25301	Medicinas y productos farmacéuticos	\$388.00	\$0.00	\$0.00	\$0.00	\$388.00	\$0.00
D	5125-25401	Materiales, accesorios y suministros médicos	\$450.00	\$0.00	\$435.00	\$0.00	\$885.00	\$0.00
D	5125-25601	Fibras sintéticas, hules, plásticos y derivados	\$399,991.20	\$0.00	\$0.00	\$0.00	\$399,991.20	\$0.00
D	5125-25901	Otros productos químicos	\$0.00	\$0.00	\$210.00	\$0.00	\$210.00	\$0.00
D	5126-26103	Combustibles, lubricantes y aditivos para vehículos terrestres, aéreos, marítimos, lacustres y fluviales destinados a servicios administrativos	\$1,850,918.45	\$0.00	\$81,649.73	\$0.00	\$1,932,568.18	\$0.00
D	5126-26104	Combustibles, lubricantes y aditivos para vehículos terrestres, aéreos, marítimos, lacustres y fluviales asignados a funcionarios públicos	\$0.00	\$0.00	\$58,000.00	\$0.00	\$58,000.00	\$0.00
D	5126-26105	Combustibles, lubricantes y aditivos para maquinaria y equipo de producción	\$0.00	\$0.00	\$4,684.08	\$0.00	\$4,684.08	\$0.00
D	5127-27101	Vestuario y uniformes	\$250,942.80	\$0.00	\$0.00	\$0.00	\$250,942.80	\$0.00
D	5127-27201	Prendas de protección personal	\$951,765.83	\$0.00	\$0.00	\$0.00	\$951,765.83	\$0.00
D	5129-29101	Herramientas menores	\$793,437.93	\$0.00	\$2,265.08	\$0.00	\$795,703.01	\$0.00
D	5129-29201	Refacciones y accesorios menores de edificios	\$3,031.62	\$0.00	\$2,076.40	\$0.00	\$5,108.02	\$0.00
D	5129-29401	Refacciones y accesorios para equipo de cómputo	\$129,480.13	\$0.00	\$9,807.82	\$0.00	\$139,287.95	\$0.00
D	5129-29601	Refacciones y accesorios menores de equipo de transporte	\$105,241.53	\$0.00	\$41,688.97	\$0.00	\$146,930.50	\$0.00
D	5129-29801	Refacciones y accesorios menores de maquinaria y otros equipos	\$8,244.00	\$0.00	\$0.00	\$0.00	\$8,244.00	\$0.00
D	5129-29901	Refacciones y accesorios menores para otros bienes muebles	\$395.00	\$0.00	\$0.00	\$0.00	\$395.00	\$0.00
D	5131-31101	Servicio de energía eléctrica en edificaciones oficiales	\$443,978.00	\$0.00	\$42,943.00	\$0.00	\$486,921.00	\$0.00
D	5131-31301	Servicio de agua	\$128,571.20	\$0.00	\$95,536.69	\$0.00	\$224,107.89	\$0.00
D	5131-31401	SERVICIO TELEFÓNICO CONVENCIONAL.	\$122,000.50	\$0.00	\$23,562.91	\$0.00	\$145,563.41	\$0.00
D	5131-31602	Servicios de telecomunicaciones	\$361.71	\$0.00	\$0.00	\$0.00	\$361.71	\$0.00
D	5131-31701	Servicios de conducción de señales analógicas y digitales	\$11,800.00	\$0.00	\$0.00	\$0.00	\$11,800.00	\$0.00
D	5131-31801	Servicio postal	\$1,933.20	\$0.00	\$250.00	\$0.00	\$2,183.20	\$0.00
D	5132-32101	Arrendamiento de terrenos	\$58,000.00	\$0.00	\$0.00	\$0.00	\$58,000.00	\$0.00
D	5132-32201	Arrendamiento de edificios y locales	\$17,864.00	\$0.00	\$128,530.01	\$0.00	\$146,394.01	\$0.00
D	5132-32302	Arrendamiento de mobiliario	\$0.00	\$0.00	\$928.00	\$0.00	\$928.00	\$0.00
D	5132-32303	Arrendamiento de fotocopiadoras	\$49,630.08	\$0.00	\$4,862.33	\$0.00	\$54,492.41	\$0.00
D	5132-32502	Arrendamiento de vehículos terrestres, aéreos, marítimos, lacustres y fluviales para servicios públicos y la operación de programas públicos	\$597,500.00	\$0.00	\$0.00	\$0.00	\$597,500.00	\$0.00
D	5132-32601	Arrendamiento de maquinaria, equipo y herramientas de uso administrativo	\$34,916.00	\$0.00	\$0.00	\$0.00	\$34,916.00	\$0.00
D	5132-32701	Patentes, regalías y otros	\$12,600.00	\$0.00	\$0.00	\$0.00	\$12,600.00	\$0.00
D	5132-32901	Otros arrendamientos	\$6,560.00	\$0.00	\$4,060.00	\$0.00	\$10,620.00	\$0.00



Usr. SUPERVISOR
Comisión Forestal del
Estado de Michoacán

COMISION FORESTAL DEL ESTADO ESTADO DE MICHOACAN

Balanza de Comprobación del 01/dic./2021 al 31/dic./2021

Cuentas con saldos y movimientos acumulados. (De la cuenta: 1000 a la 9000)

Fecha y hora de impresión | 16/mar./2022
08:28 a. m.

Nat.	Cuenta	Nombre de la cuenta	SALDO ANTERIOR				MOVIMIENTOS				SALDO ACTUAL	
			DEUDOR	ACREEDOR	DEUDOR	ACREEDOR	DEUDOR	ACREEDOR	DEUDOR	ACREEDOR		
D	5133-33401	Servicios de capacitación a servidores públicos	\$6,400.00	\$0.00	\$0.00	\$0.00	\$0.00	\$6,400.00	\$0.00	\$0.00	\$0.00	\$0.00
D	5133-33603	Impresión de documentos oficiales para la prestación de servicios públicos, identificación y formatos oficiales	\$21,362.00	\$0.00	\$0.00	\$0.00	\$0.00	\$21,362.00	\$0.00	\$0.00	\$0.00	\$0.00
D	5133-33604	Impresión y elaboración de material informativo derivado de la operación y administración de los entes públicos	\$19,539.35	\$0.00	\$2,298.11	\$0.00	\$0.00	\$21,837.46	\$0.00	\$0.00	\$0.00	\$0.00
D	5133-33801	Servicios de vigilancia	\$313,961.92	\$0.00	\$58,411.52	\$0.00	\$0.00	\$372,373.44	\$0.00	\$0.00	\$0.00	\$0.00
D	5133-33901	Subcontratación de servicios con terceros	\$775,000.00	\$0.00	\$0.00	\$0.00	\$0.00	\$775,000.00	\$0.00	\$0.00	\$0.00	\$0.00
D	5134-34102	Comisiones bancarias	\$46,272.85	\$0.00	\$4,686.17	\$0.00	\$0.00	\$50,959.02	\$0.00	\$0.00	\$0.00	\$0.00
D	5134-34501	Seguros de bienes patrimoniales	\$6,589.23	\$0.00	\$0.00	\$0.00	\$0.00	\$6,589.23	\$0.00	\$0.00	\$0.00	\$0.00
D	5134-34701	Fletes y maniobras	\$48,300.00	\$0.00	\$0.00	\$0.00	\$0.00	\$48,300.00	\$0.00	\$0.00	\$0.00	\$0.00
D	5135-35101	Mantenimiento y conservación de inmuebles para la prestación de servicios administrativos	\$3,480.00	\$0.00	\$11,625.98	\$0.00	\$0.00	\$15,105.98	\$0.00	\$0.00	\$0.00	\$0.00
D	5135-35102	Mantenimiento y conservación de inmuebles para la prestación de servicios públicos	\$399,991.80	\$0.00	\$0.00	\$0.00	\$0.00	\$399,991.80	\$0.00	\$0.00	\$0.00	\$0.00
D	5135-35201	Instalación, Reparación y Mantenimiento de Mobiliario y Equipo de Administración, Educativo y Recreativo	\$0.00	\$0.00	\$11,553.00	\$0.00	\$0.00	\$11,553.00	\$0.00	\$0.00	\$0.00	\$0.00
D	5135-35301	Instalación, Reparación y Mantenimiento de Equipo de Cómputo y Tecnología de la Información	\$850.00	\$0.00	\$0.00	\$0.00	\$0.00	\$850.00	\$0.00	\$0.00	\$0.00	\$0.00
D	5135-35501	Reparación, mantenimiento y conservación de equipo de transporte	\$47,259.23	\$0.00	\$10,930.00	\$0.00	\$0.00	\$58,189.23	\$0.00	\$0.00	\$0.00	\$0.00
D	5135-35701	Instalación, reparación, mantenimiento y conservación de maquinaria y equipo de uso administrativo	\$23,199.41	\$0.00	\$2,514.88	\$0.00	\$0.00	\$25,714.29	\$0.00	\$0.00	\$0.00	\$0.00
D	5135-35901	Servicios de jardinería y fumigación	\$24,999.16	\$0.00	\$0.00	\$0.00	\$0.00	\$24,999.16	\$0.00	\$0.00	\$0.00	\$0.00
D	5136-36101	Difusión de mensajes sobre programas y actividades gubernamentales	\$72,760.58	\$0.00	\$696.00	\$0.00	\$0.00	\$73,456.58	\$0.00	\$0.00	\$0.00	\$0.00
D	5137-37201	Pasajes terrestres nacionales	\$5,313.00	\$0.00	\$0.00	\$0.00	\$0.00	\$5,313.00	\$0.00	\$0.00	\$0.00	\$0.00
D	5137-37501	Víaticos nacionales	\$125,781.42	\$0.00	\$7,546.79	\$0.00	\$0.00	\$133,328.21	\$0.00	\$0.00	\$0.00	\$0.00
D	5138-38301	Congresos y convenciones	\$87,559.00	\$0.00	\$52,412.78	\$0.00	\$0.00	\$139,971.78	\$0.00	\$0.00	\$0.00	\$0.00
D	5139-39207	Otros derechos	\$35,610.43	\$0.00	\$64,749.00	\$0.00	\$0.00	\$100,359.43	\$0.00	\$0.00	\$0.00	\$0.00
D	5139-39801	Impuesto sobre nóminas y similares	\$2,195,237.50	\$0.00	-\$41,987.49	\$0.00	\$0.00	\$2,153,250.01	\$0.00	\$0.00	\$0.00	\$0.00
D	5221-42104	TRANSFERENCIAS OTORGADAS A ENTIDADES PARAESTATALES PARA SUB Y OTRAS AYUDAS	\$2,502,362.50	\$0.00	\$0.00	\$0.00	\$0.00	\$2,502,362.50	\$0.00	\$0.00	\$0.00	\$0.00
D	5231-43101	Subsidios a la producción	\$608,883.00	\$0.00	\$0.00	\$0.00	\$0.00	\$608,883.00	\$0.00	\$0.00	\$0.00	\$0.00
D	5515-51101	DEPRECIACION ACUMULADA DE MOBILIARIO Y EQUIPO	\$9,400.34	\$0.00	\$0.00	\$0.00	\$0.00	\$9,400.34	\$0.00	\$0.00	\$0.00	\$0.00
D	5515-51501	DEPRECIACION ACUMULADA DE BIENES INFORMATICOS	\$95,795.98	\$0.00	\$0.00	\$0.00	\$0.00	\$95,795.98	\$0.00	\$0.00	\$0.00	\$0.00
D	5515-51901	DEPRECIACION ACUMULADA DE EQUIPO DE ADMINISTRACION	\$12,335.04	\$0.00	\$0.00	\$0.00	\$0.00	\$12,335.04	\$0.00	\$0.00	\$0.00	\$0.00
D	5515-52101	DEPRECIACION ACUMULADA DE EQUIPOS Y APARATOS AUDIVISUALES	\$21,492.53	\$0.00	\$0.00	\$0.00	\$0.00	\$21,492.53	\$0.00	\$0.00	\$0.00	\$0.00
D	5515-52301	DEPRECIACION ACUMULADA DE CAMARAS FOTOGRAFICAS	\$54,864.60	\$0.00	\$0.00	\$0.00	\$0.00	\$54,864.60	\$0.00	\$0.00	\$0.00	\$0.00
D	5515-53101	DEPRECIACION ACUMULADA DE EQUIPO MEDICO Y DE LABORATORIO	\$340,625.71	\$0.00	\$0.00	\$0.00	\$0.00	\$340,625.71	\$0.00	\$0.00	\$0.00	\$0.00
D	5515-53201	Depreciación acumulada de instrumental medico y de laboratorio	\$3,487.99	\$0.00	\$0.00	\$0.00	\$0.00	\$3,487.99	\$0.00	\$0.00	\$0.00	\$0.00
D	5515-54103	DEPRECIACION ACUMULADA DE EQUIPO DE TRANSPORTE	\$46,613.70	\$0.00	\$0.00	\$0.00	\$0.00	\$46,613.70	\$0.00	\$0.00	\$0.00	\$0.00



Usc. SUPERVISOR
Comisión Forestal del
Estado de Michoacán

COMISION FORESTAL DEL ESTADO ESTADO DE MICHOACAN

Balanza de Comprobación del 01/dic./2021 al 31/dic./2021

Cuentas con saldos y movimientos acumulados. (De la cuenta: 1000 a la 9000)

Fecha y hora de Impresión: 16/mar./2022 08:28 a. m.

Nat.	Cuenta	Nombre de la cuenta	SALDO ANTERIOR		MOVIMIENTOS		SALDO ACTUAL	
			DEUDOR	ACREEDOR	DEUDOR	ACREEDOR	DEUDOR	ACREEDOR
D	5515-54201	CARROCIERIAS Y REMOLQUES	\$23,009.31	\$0.00	\$0.00	\$0.00	\$23,009.31	\$0.00
D	5515-56101	IDEPRECIACION ACUMULADA DE MAQ Y EQUIPO AGROPECUARIO	\$456,369.58	\$0.00	\$0.00	\$0.00	\$456,369.58	\$0.00
D	5515-56501	DEPRECIACION ACUMULADA DE EQUIPO DE COMUNICACION Y EQUIPOS Y	\$20,916.95	\$0.00	\$0.00	\$0.00	\$20,916.95	\$0.00
D	5515-56601	DEPRECIACION ACUMULADA DE MAQUINARIA, OTROS EQUIPOS Y	\$1,484.08	\$0.00	\$0.00	\$0.00	\$1,484.08	\$0.00
D	5515-56701	DEPRECIACION ACUMULADA DE HERRAMIENTAS	\$1,226.38	\$0.00	\$0.00	\$0.00	\$1,226.38	\$0.00
D	5594-01	AJUSTE POR REDONDEO	\$0.36	\$0.00	\$0.00	\$0.00	\$0.36	\$0.00
D	7330-01	INGRESOS POR DEPOSITOS EN GARANTIA	\$735,684.63	\$0.00	\$165,249.00	\$0.00	\$900,933.63	\$0.00
D	7330-02	INGRESOS POR MULTAS POR REPARACION DE DAÑO	\$12,001.00	\$0.00	\$0.00	\$0.00	\$12,001.00	\$0.00
D	7330-03	INGRESO POR MULTAS POR REPARACION DE DAÑO DEPOSITOS EN GARANTIA INGRESOS	\$0.00	\$0.00	\$13,183.54	\$0.00	\$13,183.54	\$0.00
A	7340-01	Ingresos por Depósitos en Garantía Carpinteros	\$0.00	\$735,684.63	\$0.00	\$165,249.00	\$0.00	\$900,933.63
A	7340-02	INGRESOS POR MULTAS POR REPARACION DE DAÑO CUOTAS DE PADRON FORESTAL 2021	\$0.00	\$12,001.00	\$0.00	\$0.00	\$0.00	\$12,001.00
A	7340-03	Transferencias, Asignaciones, Subsidios y Otras Ayudas	\$0.00	\$0.00	\$0.00	\$13,183.54	\$0.00	\$13,183.54
D	8110-73-4	CUOTAS DE PADRON FORESTAL 2021	\$736,401.12	\$0.00	\$0.00	\$0.00	\$736,401.12	\$0.00
D	8110-93-01-0001	CUOTAS DE PADRON FORESTAL 2021	\$108,004,443.00	\$0.00	\$0.00	\$0.00	\$108,004,443.00	\$0.00
A	8120-73-4	CUOTAS DE PADRON FORESTAL 2021	\$0.00	\$399,569.79	\$46,064.68	\$0.00	\$0.00	\$353,505.11
A	8120-79-01-01-00004	--CTA. CH. 404610-6662	\$0.00	-\$0.91	\$0.20	\$1.11	\$0.00	\$0.00
A	8120-79-01-01-00005	--CTA. CH. 404410-9676	\$0.00	-\$0.07	\$0.00	\$0.07	\$0.00	\$0.00
A	8120-79-01-01-00006	--CTA. CH. 402558-0051	\$0.00	-\$4.92	\$1.08	\$6.00	\$0.00	\$0.00
A	8120-79-01-01-00008	--CTA. CH. 402888-6273	\$0.00	-\$0.02	\$0.00	\$0.02	\$0.00	\$0.00
A	8120-79-01-01-00012	--CTA. CH. 4058112103	\$0.00	-\$1,024.34	\$0.00	\$1,024.34	\$0.00	\$0.00
A	8120-79-01-01-00013	--CTA. CH. 4058892977	\$0.00	-\$6.98	\$0.00	\$6.98	\$0.00	\$0.00
A	8120-79-01-01-00015	--CTA. CH. 4058892993	\$0.00	-\$245.23	\$2.32	\$247.55	\$0.00	\$0.00
A	8120-79-01-01-00016	--CTA. CH. 4058893009	\$0.00	-\$44.90	\$0.03	\$44.93	\$0.00	\$0.00
A	8120-79-01-01-00017	--CTA. CH. 4058893017	\$0.00	-\$1.59	\$0.00	\$1.59	\$0.00	\$0.00
A	8120-79-01-01-00020	--CTA. CH. 405889-3041	\$0.00	-\$6.00	\$0.00	\$6.00	\$0.00	\$0.00
A	8120-79-01-01-00021	--CTA. CH. 4048893058	\$0.00	-\$181.07	\$0.00	\$181.07	\$0.00	\$0.00
A	8120-79-01-01-00023	--CTA. CH. 0111961470 BANCOMER	\$0.00	-\$91.79	\$6.24	\$98.03	\$0.00	\$0.00
A	8120-79-01-01-00024	INTERESES GANADOS HSBC	\$0.00	-\$386.08	\$398.97	\$785.05	\$0.00	\$0.00
A	8120-79-01-01-00026	--CTA. CH. 4060838810	\$0.00	-\$59.39	\$2.11	\$61.50	\$0.00	\$0.00
A	8120-79-01-01-00027	--CTA. CH. 4060838828	\$0.00	-\$84.79	\$1.75	\$86.54	\$0.00	\$0.00
A	8120-79-01-01-00030	--CTA. CH. 4060838869	\$0.00	-\$0.91	\$0.00	\$0.91	\$0.00	\$0.00
A	8120-79-01-01-00031	--CTA. CH. 4060838885	\$0.00	-\$42.31	\$0.00	\$42.31	\$0.00	\$0.00
A	8120-79-01-01-00032	CTA 4062271291	\$0.00	-\$2.13	\$0.44	\$2.57	\$0.00	\$0.00
A	8120-79-01-01-00033	CTA BANBAJIO 8005	\$0.00	-\$6.36	\$2.64	\$9.00	\$0.00	\$0.00
A	8120-79-01-01-00034	CTA 40626282604	\$0.00	-\$60.29	\$12.23	\$72.52	\$0.00	\$0.00
A	8120-79-01-01-00035	BANBAJIOCUENTA 25792359	\$0.00	-\$1.84	\$0.47	\$2.31	\$0.00	\$0.00
A	8120-79-01-01-00036	CTA. CH. 4060838844	\$0.00	-\$1,560.38	\$15.56	\$1,575.94	\$0.00	\$0.00
A	8120-79-01-01-00037	INTERESES GANADOS CTA 4063985386	\$0.00	-\$75.34	\$136.89	\$212.23	\$0.00	\$0.00



Utr. SUPERVISOR
Comisión Forestal del
Estado de Michoacán

COMISION FORESTAL DEL ESTADO ESTADO DE MICHOACAN

Balanza de Comprobación del 01/dic./2021 al 31/dic./2021

Cuentas con saldos y movimientos acumulado. (De la cuenta: 1000 a la 9000)

Fecha y hora de Impresión | 16/mar./2022
08:28 a. m.

Nat.	Cuenta	Nombre de la cuenta	MOVIMIENTOS				SALDO ACTUAL	
			DEUDOR	ACREEDOR	DEUDOR	ACREEDOR	DEUDOR	ACREEDOR
A	8120-79-01-01-00038	CUENTA 38802	\$0.00	-28.17	\$0.00	\$28.17	\$0.00	\$0.00
A	8120-79-01-01-00039	CUENTA 4058898836	\$0.00	-230.79	\$0.00	\$230.79	\$0.00	\$0.00
A	8120-79-01-01-00040	INTERESES CTA9314	\$0.00	-86.38	\$11.48	\$97.86	\$0.00	\$0.00
A	8120-79-01-01-00041	INTERESES CTA 4064858756	\$0.00	-8.13	\$16.21	\$24.34	\$0.00	\$0.00
A	8120-79-01-01-00042	CTA 4060838794	\$0.00	-30.56	\$34.73	\$65.29	\$0.00	\$0.00
A	8120-79-01-01-00043	BAJIO No 034327395	\$0.00	\$0.00	\$1.00	\$1.00	\$0.00	\$0.00
A	8120-79-01-01-00044	BAJIO No 034507665	\$0.00	\$0.00	\$400.12	\$400.12	\$0.00	\$0.00
A	8120-79-02-03	INGRESOS POR DEPOSITOS EN GARANTIA	\$0.00	\$0.00	\$0.00	\$0.00	\$0.00	\$0.00
A	8120-83-22-0009	AYUNTAMIENTO DE ZACAPU	\$0.00	\$0.00	\$0.00	\$0.00	\$0.00	\$0.00
A	8120-83-22-0014	AYUNTAMIENTO DE URUAPAN	\$0.00	\$0.00	\$0.00	\$0.00	\$0.00	\$0.00
A	8120-83-22-0020	AYUNTAMIENTO DE JIMENEZ	\$0.00	\$0.00	\$0.00	\$0.00	\$0.00	\$0.00
A	8120-83-22-0024	AYUNTAMIENTO TINGUINDIN	\$0.00	\$20,000.00	\$0.00	\$0.00	\$0.00	\$20,000.00
A	8120-83-22-0026	AYUNTAMIENTO DE MORELIA	\$0.00	\$30,000.00	\$0.00	\$0.00	\$0.00	\$30,000.00
A	8120-83-22-0027	PRODUCCION DE PLANTA CON MUNICIPIO DE PARACHO	\$0.00	\$0.00	\$0.00	\$0.00	\$0.00	\$0.00
A	8120-83-22-0028	PRODUCCION DE PLANTA CON MUNICIPIO DE TINGUINDIN	\$0.00	-27,955.00	\$0.00	\$27,955.00	\$0.00	\$0.00
A	8120-83-22-0029	PRODUCCION DE PLANTA CON MUNICIPIO DE JIMENEZ	\$0.00	-30,000.00	\$0.00	\$30,000.00	\$0.00	\$0.00
A	8120-83-23-0005	CALIDRA DE OCCIDENTE	\$0.00	-20,000.00	\$0.00	\$20,000.00	\$0.00	\$0.00
A	8120-83-23-0030	INMOBILIARIA Y CONSTRUCTORA SOLORZANO S.A. DE C.V.	\$0.00	\$0.00	\$157,646.00	\$157,646.00	\$0.00	\$0.00
A	8120-83-23-0039	ARCELORMITTAL LAS TRUCHAS SA DE CV	\$0.00	\$0.00	\$7,783,396.70	\$7,783,396.70	\$0.00	\$0.00
A	8120-83-23-0040	PROD DE PLANTA ASESORIA EN SILVICULTURA RURAL S.C.	\$0.00	\$0.00	\$0.00	\$0.00	\$0.00	\$0.00
A	8120-83-23-0041	DONATIVOS AL PROGRAMA DE INCENDIOS FORESTALES 2021	\$0.00	\$0.00	\$0.00	\$0.00	\$0.00	\$0.00
A	8120-83-23-0042	HUBER JOEL ZEPEDA CAÑAS	\$0.00	\$27,955.00	\$0.00	\$0.00	\$0.00	\$27,955.00
A	8120-83-23-0043	GERARDO SOLIS CARRILLO	\$0.00	\$0.00	\$0.00	\$0.00	\$0.00	\$0.00
A	8120-83-23-0044	ELISEO GOMEZ RODRIGUEZ	\$0.00	\$0.00	\$0.00	\$0.00	\$0.00	\$0.00
A	8120-83-23-0045	INNOVIA FILMS MEXICO SA DE CV	\$0.00	\$0.00	\$0.00	\$0.00	\$0.00	\$0.00
A	8120-83-23-0046	PRODUCCION DE PLANTA CON ISAI HERNANDEZ GARCIA	\$0.00	\$0.00	\$0.00	\$0.00	\$0.00	\$0.00
A	8120-83-23-0047	CONVENIO CON BIO PAPPEL SCRIBE, SA DE CV	\$0.00	\$0.00	\$0.00	\$0.00	\$0.00	\$0.00
A	8120-93-01-0001	Transferencias, Asignaciones, Subsidios y Otras Ayudas	\$0.00	\$23,327,483.77	\$24,777,997.90	\$1,450,514.13	\$0.00	\$0.00
D	8130-73-4	CUOTAS DE PADRON FORESTAL 2021	\$110,436.48	\$0.00	\$0.00	\$0.00	\$110,436.48	\$0.00
D	8130-79-01-01-00004	--CTA. CH. 404610-6662	\$1.05	\$0.00	\$1.11	\$0.00	\$2.16	\$0.00
D	8130-79-01-01-00005	--CTA. CH. 404410-9676	\$0.00	\$0.00	\$0.07	\$0.00	\$0.07	\$0.00
D	8130-79-01-01-00006	--CTA. CH. 402558-0051	\$5.69	\$0.00	\$6.00	\$0.00	\$11.69	\$0.00
D	8130-79-01-01-00008	--CTA. CH. 402888-6273	\$0.00	\$0.00	\$0.02	\$0.00	\$0.02	\$0.00
D	8130-79-01-01-00012	--CTA. CH. 4058112103	\$2,481.51	\$0.00	\$1,024.34	\$0.00	\$3,505.85	\$0.00
D	8130-79-01-01-00013	--CTA. CH. 4058892977	\$90.95	\$0.00	\$6.98	\$0.00	\$97.93	\$0.00
D	8130-79-01-01-00015	--CTA. CH. 4058892993	\$890.53	\$0.00	\$247.55	\$0.00	\$1,138.08	\$0.00
D	8130-79-01-01-00016	--CTA. CH. 4058893009	\$541.69	\$0.00	\$44.93	\$0.00	\$586.62	\$0.00
D	8130-79-01-01-00017	--CTA. CH. 4058893017	\$24.57	\$0.00	\$1.59	\$0.00	\$26.16	\$0.00
D	8130-79-01-01-00020	--CTA. CH. 405889-3041	\$56.23	\$0.00	\$6.00	\$0.00	\$62.23	\$0.00
D	8130-79-01-01-00021	--CTA. CH. 4048893058	\$701.06	\$0.00	\$181.07	\$0.00	\$882.13	\$0.00

[Handwritten signature]



Usr. SUPERVISOR
Comision Forestal del
Estado de Michoacan

COMISION FORESTAL DEL ESTADO ESTADO DE MICHOACAN

Balanza de Comprobación del 01/dic./2021 al 31/dic./2021

Cuentas con saldos y movimientos acumulado. (De la cuenta: 1000 a la 9000)

Fecha y hora de Impresión | 16/mar./2022
08:28 a. m.

Nat.	Cuenta	Nombre de la cuenta	SALDO ANTERIOR		MOVIMIENTOS		SALDO ACTUAL	
			DEUDOR	ACREEDOR	DEUDOR	ACREEDOR	DEUDOR	ACREEDOR
D	8130-79-01-01-00023	--CTA. CH. 011961470 BANCOMER	\$119.07	\$0.00	\$98.03	\$0.00	\$217.10	\$0.00
D	8130-79-01-01-00024	INTERESES GANADOS HSBC	\$11.73	\$0.00	\$785.05	\$0.00	\$796.78	\$0.00
D	8130-79-01-01-00026	--CTA. CH. 4060838810	\$20.03	\$0.00	\$61.50	\$0.00	\$81.53	\$0.00
D	8130-79-01-01-00027	--CTA. CH. 4060838828	\$188.57	\$0.00	\$86.54	\$0.00	\$275.11	\$0.00
D	8130-79-01-01-00030	--CTA. CH. 4060838869	\$0.00	\$0.00	\$0.91	\$0.00	\$0.91	\$0.00
D	8130-79-01-01-00031	--CTA. CH. 4060838885	\$0.00	\$0.00	\$42.31	\$0.00	\$42.31	\$0.00
D	8130-79-01-01-00032	CTA 4062271291	\$24.76	\$0.00	\$2.57	\$0.00	\$27.33	\$0.00
D	8130-79-01-01-00033	CTA BANBAJIO 8005	\$4.81	\$0.00	\$9.00	\$0.00	\$13.81	\$0.00
D	8130-79-01-01-00034	CTA 40626282604	\$60.28	\$0.00	\$72.52	\$0.00	\$132.80	\$0.00
D	8130-79-01-01-00035	BANBAJOCUENTA 25792359	\$2.73	\$0.00	\$2.31	\$0.00	\$5.04	\$0.00
D	8130-79-01-01-00036	CTA. CH. 4060838844	\$22.21	\$0.00	\$1,575.94	\$0.00	\$1,598.15	\$0.00
D	8130-79-01-01-00037	INTERESES GANADOS CTA 4063985386	\$0.00	\$0.00	\$212.23	\$0.00	\$212.23	\$0.00
D	8130-79-01-01-00038	CUENTA 38802	\$15.13	\$0.00	\$28.17	\$0.00	\$43.30	\$0.00
D	8130-79-01-01-00039	CUENTA 4058898836	\$227.56	\$0.00	\$230.79	\$0.00	\$458.35	\$0.00
D	8130-79-01-01-00040	INTERESES CTA9314	\$151.66	\$0.00	\$97.86	\$0.00	\$249.52	\$0.00
D	8130-79-01-01-00041	INTERESES CTA 4064858756	\$11.77	\$0.00	\$24.34	\$0.00	\$36.11	\$0.00
D	8130-79-01-01-00042	CTA 4060838794	\$159.51	\$0.00	\$65.29	\$0.00	\$224.80	\$0.00
D	8130-79-01-01-00043	BAJIO No 034327395	\$0.00	\$0.00	\$1.00	\$0.00	\$1.00	\$0.00
D	8130-79-01-01-00044	BAJIO No 034507665	\$0.00	\$0.00	\$400.12	\$0.00	\$400.12	\$0.00
D	8130-79-02-03	INGRESOS POR DEPOSITOS EN GARANTIA	\$129,999.99	\$0.00	\$0.00	\$0.00	\$129,999.99	\$0.00
D	8130-83-22-0009	AYUNTAMIENTO DE ZACAPU	\$28,650.00	\$0.00	\$0.00	\$0.00	\$28,650.00	\$0.00
D	8130-83-22-0014	AYUNTAMIENTO DE URUAPAN	\$150,000.00	\$0.00	\$0.00	\$0.00	\$150,000.00	\$0.00
D	8130-83-22-0020	AYUNTAMIENTO DE JIMENEZ	\$20,000.00	\$0.00	\$0.00	\$0.00	\$20,000.00	\$0.00
D	8130-83-22-0024	AYUNTAMIENTO TINGUINDIN	\$30,000.00	\$0.00	\$0.00	\$0.00	\$30,000.00	\$0.00
D	8130-83-22-0026	AYUNTAMIENTO DE MORELIA	\$55,000.00	\$0.00	\$0.00	\$0.00	\$55,000.00	\$0.00
D	8130-83-22-0027	PRODUCCION DE PLANTA CON MUNICIPIO DE PARACHO	\$0.00	\$0.00	\$27,955.00	\$0.00	\$27,955.00	\$0.00
D	8130-83-22-0028	PRODUCCION DE PLANTA CON MUNICIPIO DE TINGUINDIN	\$0.00	\$0.00	\$30,000.00	\$0.00	\$30,000.00	\$0.00
D	8130-83-22-0029	PRODUCCION DE PLANTA CON MUNICIPIO DE JIMENEZ	\$0.00	\$0.00	\$20,000.00	\$0.00	\$20,000.00	\$0.00
D	8130-83-23-0005	CALIDRA DE OCCIDENTE	\$44,220.00	\$0.00	\$0.00	\$0.00	\$44,220.00	\$0.00
D	8130-83-23-0030	INMOBILIARIA Y CONSTRUCTORA SOLORZANO S.A. DE C.V.	\$157,646.00	\$0.00	\$157,646.00	\$0.00	\$315,292.00	\$0.00
D	8130-83-23-0039	ARCELOMITTAL LAS TRUCHAS SA DE CV	\$1,400,216.38	\$0.00	\$7,783,396.70	\$0.00	\$9,183,613.08	\$0.00
D	8130-83-23-0040	PROD DE PLANTA ASESORIA EN SILVICULTURA RURAL S.C.	\$61,800.00	\$0.00	\$0.00	\$0.00	\$61,800.00	\$0.00
D	8130-83-23-0041	DONATIVOS AL PROGRAMA DE INCENDIOS FORESTALES 2021	\$758,000.00	\$0.00	\$0.00	\$0.00	\$758,000.00	\$0.00
D	8130-83-23-0042	HUBER JOEL ZEPEDA CAÑAS	\$30,955.00	\$0.00	\$0.00	\$0.00	\$30,955.00	\$0.00
D	8130-83-23-0043	GERARDO SOLIS CARRILLO	\$19,698.00	\$0.00	\$0.00	\$0.00	\$19,698.00	\$0.00
D	8130-83-23-0044	ELISEO GOMEZ RODRIGUEZ	\$18,900.00	\$0.00	\$0.00	\$0.00	\$18,900.00	\$0.00
D	8130-83-23-0045	INNOVIA FILMS MEXICO SA DE CV	\$9,900.00	\$0.00	\$0.00	\$0.00	\$9,900.00	\$0.00
D	8130-83-23-0046	PRODUCCION DE PLANTA CON ISAI HERNANDEZ GARCIA	\$1,500.00	\$0.00	\$0.00	\$0.00	\$1,500.00	\$0.00
D	8130-83-23-0047	CONVENIO CON BIO PAPPET SCRIBE, SA DE CV	\$147,800.00	\$0.00	\$0.00	\$0.00	\$147,800.00	\$0.00
D	8130-93-01-0001	Transferencias, Asignaciones, Subsidios y Otras Ayudas	\$1,714,560.00	\$0.00	\$1,450,514.13	\$0.00	\$3,165,074.13	\$0.00



Usr. SUPERVISOR
Comision Forestal del
Estado de Michoacán

COMISION FORESTAL DEL ESTADO ESTADO DE MICHOACAN

Balanza de Comprobación del 01/dic./2021 al 31/dic./2021

Cuentas con saldos y movimientos acumulado. (De la cuenta: 1000 a la 9000)

Fecha y 16/mar./2022
hora de Impresión 08:28 a. m.

Nat.	Cuenta	Nombre de la cuenta	MOVIMIENTOS				SALDO ACTUAL	
			DEUDOR	ACREEDOR	DEUDOR	ACREEDOR	DEUDOR	ACREEDOR
A	8140-73-4	CUOTAS DE PADRON FORESTAL 2021	\$0.00	\$0.00	\$46,064.68	\$46,064.68	\$0.00	\$0.00
A	8140-79-01-01-00004	--CTA. CH. 404610-6662	\$0.00	\$0.00	\$0.20	\$0.20	\$0.00	\$0.00
A	8140-79-01-01-00005	--CTA. CH. 404410-9676	\$0.00	\$0.00	\$0.00	\$0.00	\$0.00	\$0.00
A	8140-79-01-01-00006	--CTA. CH. 402558-0051	\$0.00	\$0.00	\$1.08	\$1.08	\$0.00	\$0.00
A	8140-79-01-01-00008	--CTA. CH. 402888-6273	\$0.00	\$0.00	\$0.00	\$0.00	\$0.00	\$0.00
A	8140-79-01-01-00012	--CTA. CH. 4058112103	\$0.00	\$0.00	\$0.00	\$0.00	\$0.00	\$0.00
A	8140-79-01-01-00013	--CTA. CH. 4058892977	\$0.00	\$0.00	\$0.00	\$0.00	\$0.00	\$0.00
A	8140-79-01-01-00015	--CTA. CH. 4058892993	\$0.00	\$0.00	\$2.32	\$2.32	\$0.00	\$0.00
A	8140-79-01-01-00016	--CTA. CH. 4058893009	\$0.00	\$0.00	\$0.03	\$0.03	\$0.00	\$0.00
A	8140-79-01-01-00017	--CTA. CH. 4058893017	\$0.00	\$0.00	\$0.00	\$0.00	\$0.00	\$0.00
A	8140-79-01-01-00020	--CTA. CH. 405889-3041	\$0.00	\$0.00	\$0.00	\$0.00	\$0.00	\$0.00
A	8140-79-01-01-00021	--CTA. CH. 4048893058	\$0.00	\$0.00	\$0.00	\$0.00	\$0.00	\$0.00
A	8140-79-01-01-00023	--CTA. CH. 0111961470 BANCOMER	\$0.00	\$0.00	\$6.24	\$6.24	\$0.00	\$0.00
A	8140-79-01-01-00024	INTERESES GANADOS HSBC	\$0.00	\$0.00	\$398.97	\$398.97	\$0.00	\$0.00
A	8140-79-01-01-00026	--CTA. CH. 4060838810	\$0.00	\$0.00	\$2.11	\$2.11	\$0.00	\$0.00
A	8140-79-01-01-00027	--CTA. CH. 4060838828	\$0.00	\$0.00	\$1.75	\$1.75	\$0.00	\$0.00
A	8140-79-01-01-00030	--CTA. CH. 4060838869	\$0.00	\$0.00	\$0.00	\$0.00	\$0.00	\$0.00
A	8140-79-01-01-00031	--CTA. CH. 4060838885	\$0.00	\$0.00	\$0.44	\$0.44	\$0.00	\$0.00
A	8140-79-01-01-00032	CTA 4062271291	\$0.00	\$0.00	\$0.00	\$0.00	\$0.00	\$0.00
A	8140-79-01-01-00033	CTA BANBAJIO 8005	\$0.00	\$0.00	\$2.64	\$2.64	\$0.00	\$0.00
A	8140-79-01-01-00034	CTA 40626282604	\$0.00	\$0.00	\$12.23	\$12.23	\$0.00	\$0.00
A	8140-79-01-01-00035	BANBAJIOCUENTA 25792359	\$0.00	\$0.00	\$0.47	\$0.47	\$0.00	\$0.00
A	8140-79-01-01-00036	CTA. CH. 4060838844	\$0.00	\$0.00	\$15.56	\$15.56	\$0.00	\$0.00
A	8140-79-01-01-00037	INTERESES GANADOS CTA 4063985386	\$0.00	\$0.00	\$136.89	\$136.89	\$0.00	\$0.00
A	8140-79-01-01-00038	CUENTA 38802	\$0.00	\$0.00	\$0.00	\$0.00	\$0.00	\$0.00
A	8140-79-01-01-00039	CUENTA 4058898836	\$0.00	\$0.00	\$0.00	\$0.00	\$0.00	\$0.00
A	8140-79-01-01-00040	INTERESES CTA9314	\$0.00	\$0.00	\$11.48	\$11.48	\$0.00	\$0.00
A	8140-79-01-01-00041	INTERESES CTA 4064658756	\$0.00	\$0.00	\$16.21	\$16.21	\$0.00	\$0.00
A	8140-79-01-01-00042	CTA 4060838794	\$0.00	\$0.00	\$34.73	\$34.73	\$0.00	\$0.00
A	8140-79-01-01-00043	BAJIO No 034327395	\$0.00	\$0.00	\$1.00	\$1.00	\$0.00	\$0.00
A	8140-79-01-01-00044	BAJIO No 034507665	\$0.00	\$0.00	\$400.12	\$400.12	\$0.00	\$0.00
A	8140-79-02-03	INGRESOS POR DEPOSITOS EN GARANTIA	\$0.00	\$0.00	\$0.00	\$0.00	\$0.00	\$0.00
A	8140-83-22-0009	AYUNTAMIENTO DE ZACAPU	\$0.00	\$0.00	\$0.00	\$0.00	\$0.00	\$0.00
A	8140-83-22-0014	AYUNTAMIENTO DE URUAPAN	\$0.00	\$0.00	\$0.00	\$0.00	\$0.00	\$0.00
A	8140-83-22-0026	AYUNTAMIENTO DE MORELIA	\$0.00	\$0.00	\$0.00	\$0.00	\$0.00	\$0.00
A	8140-83-22-0027	PRODUCCION DE PLANTA CON MUNICIPIO DE PARACHO	\$0.00	\$0.00	\$0.00	\$0.00	\$0.00	\$0.00
A	8140-83-22-0028	PRODUCCION DE PLANTA CON MUNICIPIO DE TINGUINDIN	\$0.00	\$0.00	\$0.00	\$0.00	\$0.00	\$0.00
A	8140-83-22-0029	PRODUCCION DE PLANTA CON MUNICIPIO DE JIMENEZ	\$0.00	\$0.00	\$0.00	\$0.00	\$0.00	\$0.00
A	8140-83-23-0005	CALIDRA DE OCCIDENTE	\$0.00	\$0.00	\$0.00	\$0.00	\$0.00	\$0.00
A	8140-83-23-0030	INMOBILIARIA Y CONSTRUCTORA SOLORZANO S.A. DE C.V.	\$0.00	\$0.00	\$157,646.00	\$157,646.00	\$0.00	\$0.00
A	8140-83-23-0039	ARCELORMITTAL LAS TRUCHAS SA DE CV	\$0.00	\$0.00	\$7,783,396.70	\$7,783,396.70	\$0.00	\$0.00



U.Sr. SUPERVISOR
Comisión Forestal del
Estado de Michoacán
Fiscalía de Michoacán

COMISION FORESTAL DEL ESTADO ESTADO DE MICHOACAN

Balanza de Comprobación del 01/dic./2021 al 31/dic./2021

Cuentas con saldos y movimientos acumulados. (De la cuenta: 1000 a la 9000)

Fecha y hora de impresión: 16/mar./2022
08:28 a. m.

Nat.	Cuenta	Nombre de la cuenta	SALDO ANTERIOR		MOVIMIENTOS		SALDO ACTUAL	
			DEUDOR	ACREEDOR	DEUDOR	ACREEDOR	DEUDOR	ACREEDOR
A	8140-83-23-0040	PROD DE PLANTA ASESORIA EN SILVICULTURA RURAL S.C.	\$0.00	\$0.00	\$0.00	\$0.00	\$0.00	\$0.00
A	8140-83-23-0041	DONATIVOS AL PROGRAMA DE INCENDIOS FORESTALES 2021	\$0.00	\$0.00	\$0.00	\$0.00	\$0.00	\$0.00
A	8140-83-23-0042	HUBER JOEL ZEPEDA CAÑAS	\$0.00	\$0.00	\$0.00	\$0.00	\$0.00	\$0.00
A	8140-83-23-0043	GERARDO SOLIS CARRILLO	\$0.00	\$0.00	\$0.00	\$0.00	\$0.00	\$0.00
A	8140-83-23-0044	ELISEO GOMEZ RODRIGUEZ	\$0.00	\$0.00	\$0.00	\$0.00	\$0.00	\$0.00
A	8140-83-23-0045	INNOVIA FILMS MEXICO SA DE CV	\$0.00	\$0.00	\$0.00	\$0.00	\$0.00	\$0.00
A	8140-83-23-0046	PRODUCCION DE PLANTA CON ISAI HERNANDEZ GARCIA	\$0.00	\$0.00	\$0.00	\$0.00	\$0.00	\$0.00
A	8140-83-23-0047	CONVENIO CON BIO PAPPEL SCRIBE, SA DE CV	\$0.00	\$0.00	\$0.00	\$0.00	\$0.00	\$0.00
A	8140-93-01-0001	Transferencias, Asignaciones, Subsidios y Otras Ayudas	\$0.00	\$3,961,745.00	\$25,690,654.30	\$24,777,997.90	\$0.00	\$3,049,088.60
A	8150-73-4	CUOTAS DE PADRON FORESTAL 2021	\$0.00	\$447,267.81	\$0.00	\$46,064.68	\$0.00	\$493,332.49
A	8150-79-01-01-00004	--CTA. CH. 404610-6662	\$0.00	\$1.96	\$0.00	\$0.20	\$0.00	\$2.16
A	8150-79-01-01-00005	--CTA. CH. 404410-9676	\$0.00	\$0.07	\$0.00	\$0.00	\$0.00	\$0.07
A	8150-79-01-01-00006	--CTA. CH. 402558-0051	\$0.00	\$10.61	\$0.00	\$1.08	\$0.00	\$11.69
A	8150-79-01-01-00008	--CTA. CH. 402388-6273	\$0.00	\$0.02	\$0.00	\$0.00	\$0.00	\$0.02
A	8150-79-01-01-00012	--CTA. CH. 4058112103	\$0.00	\$3,505.85	\$0.00	\$0.00	\$0.00	\$3,505.85
A	8150-79-01-01-00013	--CTA. CH. 4058892977	\$0.00	\$97.93	\$0.00	\$0.00	\$0.00	\$97.93
A	8150-79-01-01-00015	--CTA. CH. 4058892993	\$0.00	\$1,135.76	\$0.00	\$2.32	\$0.00	\$1,138.08
A	8150-79-01-01-00016	--CTA. CH. 4058893009	\$0.00	\$586.59	\$0.00	\$0.03	\$0.00	\$586.62
A	8150-79-01-01-00017	--CTA. CH. 4058893017	\$0.00	\$26.16	\$0.00	\$0.00	\$0.00	\$26.16
A	8150-79-01-01-00020	--CTA. CH. 405889-3041	\$0.00	\$62.23	\$0.00	\$0.00	\$0.00	\$62.23
A	8150-79-01-01-00021	--CTA. CH. 4048893058	\$0.00	\$882.13	\$0.00	\$0.00	\$0.00	\$882.13
A	8150-79-01-01-00023	--CTA. CH. 0111961470 BANCOMER	\$0.00	\$210.86	\$0.00	\$6.24	\$0.00	\$217.10
A	8150-79-01-01-00024	INTERESES GANADOS HSBC	\$0.00	\$397.81	\$0.00	\$398.97	\$0.00	\$796.78
A	8150-79-01-01-00026	--CTA. CH. 4060838810	\$0.00	\$79.42	\$0.00	\$2.11	\$0.00	\$81.53
A	8150-79-01-01-00027	--CTA. CH. 4060838828	\$0.00	\$273.36	\$0.00	\$1.75	\$0.00	\$275.11
A	8150-79-01-01-00030	--CTA. CH. 4060838869	\$0.00	\$0.91	\$0.00	\$0.00	\$0.00	\$0.91
A	8150-79-01-01-00031	--CTA. CH. 4060838885	\$0.00	\$42.31	\$0.00	\$0.00	\$0.00	\$42.31
A	8150-79-01-01-00032	CTA 4062271291	\$0.00	\$26.89	\$0.00	\$0.44	\$0.00	\$27.33
A	8150-79-01-01-00033	CTA BANBAJIO 8005	\$0.00	\$11.17	\$0.00	\$2.64	\$0.00	\$13.81
A	8150-79-01-01-00034	CTA 40626282604	\$0.00	\$120.57	\$0.00	\$12.23	\$0.00	\$132.80
A	8150-79-01-01-00035	BANBAJIO CUENTA 25792359	\$0.00	\$4.57	\$0.00	\$0.47	\$0.00	\$5.04
A	8150-79-01-01-00036	CTA. CH. 4060838844	\$0.00	\$1,582.59	\$0.00	\$15.56	\$0.00	\$1,598.15
A	8150-79-01-01-00037	INTERESES GANADOS CTA 4063985366	\$0.00	\$75.34	\$0.00	\$136.89	\$0.00	\$212.23
A	8150-79-01-01-00038	CUENTA 38802	\$0.00	\$43.30	\$0.00	\$0.00	\$0.00	\$43.30
A	8150-79-01-01-00039	CUENTA 4058898836	\$0.00	\$458.35	\$0.00	\$0.00	\$0.00	\$458.35
A	8150-79-01-01-00040	INTERESES CTA9314	\$0.00	\$238.04	\$0.00	\$11.48	\$0.00	\$249.52
A	8150-79-01-01-00041	INTERESES CTA 4064856756	\$0.00	\$19.90	\$0.00	\$16.21	\$0.00	\$36.11
A	8150-79-01-01-00042	CTA 4060838794	\$0.00	\$190.07	\$0.00	\$34.73	\$0.00	\$224.80
A	8150-79-01-01-00043	BAJIO No 034327395	\$0.00	\$0.00	\$0.00	\$1.00	\$0.00	\$1.00
A	8150-79-01-01-00044	BAJIO No 034507665	\$0.00	\$0.00	\$0.00	\$400.12	\$0.00	\$400.12

[Handwritten signature]



Ustr. SUPERVISOR
Comisión Forestal del
Estado de Michoacán

COMISION FORESTAL DEL ESTADO ESTADO DE MICHOACAN

Balanza de Comprobación del 01/dic./2021 al 31/dic./2021

Cuentas con saldos y movimientos acumulados. (De la cuenta: 1000 a la 9000)

Fecha y hora de Impresión | 16/mar./2022
08:28 a. m.

Nat.	Cuenta	Nombre de la cuenta	SALDO ANTERIOR		MOVIMIENTOS		SALDO ACTUAL	
			DEUDOR	ACREEDOR	DEUDOR	ACREEDOR	DEUDOR	ACREEDOR
A	8150-79-02-03	INGRESOS POR DEPOSITOS EN GARANTIA	\$0.00	\$129,999.99	\$0.00	\$0.00	\$0.00	\$129,999.99
A	8150-83-22-0009	AYUNTAMIENTO DE ZACAPU	\$0.00	\$28,650.00	\$0.00	\$0.00	\$0.00	\$28,650.00
A	8150-83-22-0014	AYUNTAMIENTO DE URUAPAN	\$0.00	\$150,000.00	\$0.00	\$0.00	\$0.00	\$150,000.00
A	8150-83-22-0026	AYUNTAMIENTO DE MORELIA	\$0.00	\$55,000.00	\$0.00	\$0.00	\$0.00	\$55,000.00
A	8150-83-22-0027	PRODUCCION DE PLANTA CON MUNICIPIO DE PARACHO	\$0.00	\$27,955.00	\$0.00	\$0.00	\$0.00	\$27,955.00
A	8150-83-22-0028	PRODUCCION DE PLANTA CON MUNICIPIO DE TINGUINDIN	\$0.00	\$30,000.00	\$0.00	\$0.00	\$0.00	\$30,000.00
A	8150-83-22-0029	PRODUCCION DE PLANTA CON MUNICIPIO DE JIMENEZ	\$0.00	\$20,000.00	\$0.00	\$0.00	\$0.00	\$20,000.00
A	8150-83-23-0005	CALIDRA DE OCCIDENTE	\$0.00	\$44,220.00	\$0.00	\$0.00	\$0.00	\$44,220.00
A	8150-83-23-0030	INMOBILIARIA Y CONSTRUCTORA SOLORZANO S.A. DE C.V.	\$0.00	\$157,646.00	\$0.00	\$157,646.00	\$0.00	\$315,292.00
A	8150-83-23-0039	ARCELORMITTAL LAS TRUCHAS SA DE CV	\$0.00	\$1,400,216.38	\$0.00	\$7,783,396.70	\$0.00	\$9,183,613.08
A	8150-83-23-0040	PROD DE PLANTA ASESORIA EN SILVICULTURA RURAL S.C.	\$0.00	\$61,800.00	\$0.00	\$0.00	\$0.00	\$61,800.00
A	8150-83-23-0041	DONATIVOS AL PROGRAMA DE INCENDIOS FORESTALES 2021	\$0.00	\$758,000.00	\$0.00	\$0.00	\$0.00	\$758,000.00
A	8150-83-23-0042	HUBER JOEL ZEPEDA CAÑAS	\$0.00	\$3,000.00	\$0.00	\$0.00	\$0.00	\$3,000.00
A	8150-83-23-0043	GERARDO SOLIS CARRILLO	\$0.00	\$19,698.00	\$0.00	\$0.00	\$0.00	\$19,698.00
A	8150-83-23-0044	ELISEO GOMEZ RODRIGUEZ	\$0.00	\$18,900.00	\$0.00	\$0.00	\$0.00	\$18,900.00
A	8150-83-23-0045	INNOVA FILMS MEXICO SA DE CV	\$0.00	\$9,900.00	\$0.00	\$0.00	\$0.00	\$9,900.00
A	8150-83-23-0046	PRODUCCION DE PLANTA CON ISAI HERNANDEZ GARCIA	\$0.00	\$1,500.00	\$0.00	\$0.00	\$0.00	\$1,500.00
A	8150-83-23-0047	CONVENIO CON BIO PAPPET SCRIBE, SA DE CV	\$0.00	\$147,800.00	\$0.00	\$0.00	\$0.00	\$147,800.00
A	8150-93-01-0001	Transferencias, Asignaciones, Subsidios y Otras Ayudas	\$0.00	\$82,429,774.23	\$0.00	\$25,690,654.30	\$0.00	\$108,120,428.53
A	8210-1101-U9209-U0920-42104-1	Transferencias otorgadas a entidades paraestatales para subsidios y otras ayudas G. Corriente	\$0.00	\$2,502,362.50	\$0.00	\$0.00	\$0.00	\$2,502,362.50
A	8210-1101-U9301-U0930-22104-1	Productos alimenticios para el personal en las instalaciones de las dependencias y entidades G. Corriente	\$0.00	\$10,000.00	\$0.00	\$0.00	\$0.00	\$10,000.00
A	8210-1101-U9301-U0930-26103-1	Combustibles, lubricantes y aditivos para vehículos terrestres, aéreos, marítimos, lacustres y fluviales destinados a servicios administrativos G. Corriente	\$0.00	\$390,000.00	\$0.00	\$0.00	\$0.00	\$390,000.00
A	8210-1101-U9301-U0930-31101-1	Servicio de energía eléctrica en edificaciones oficiales G. Corriente	\$0.00	\$200,000.00	\$0.00	\$0.00	\$0.00	\$200,000.00
A	8210-1101-U9301-U0930-31401-1	SERVICIO TELEFÓNICO CONVENCIONAL. G. Corriente	\$0.00	\$200,000.00	\$0.00	\$0.00	\$0.00	\$200,000.00
A	8210-1101-U9301-U0930-37501-1	Viáticos nacionales G. Corriente	\$0.00	\$200,000.00	\$0.00	\$0.00	\$0.00	\$200,000.00
A	8210-1101-U9302-U0930-42104-1	Transferencias otorgadas a entidades paraestatales para subsidios y otras ayudas G. Corriente	\$0.00	\$1,000,000.00	\$0.00	\$0.00	\$0.00	\$1,000,000.00
A	8210-1101-U9401-U0940-12201-1	Sueldos base al personal eventual G. Corriente	\$0.00	\$2,500,000.00	\$0.00	\$0.00	\$0.00	\$2,500,000.00
A	8210-1101-U9401-U0940-21601-1	Material de limpieza G. Corriente	\$0.00	\$50,000.00	\$0.00	\$0.00	\$0.00	\$50,000.00
A	8210-1101-U9401-U0940-26103-1	Combustibles, lubricantes y aditivos para vehículos terrestres, aéreos, marítimos, lacustres y fluviales destinados a servicios administrativos G. Corriente	\$0.00	\$400,000.00	\$0.00	\$0.00	\$0.00	\$400,000.00
A	8210-1101-U9401-U0940-27201-1	Prendas de protección personal G. Corriente	\$0.00	\$50,000.00	\$0.00	\$0.00	\$0.00	\$50,000.00

[Handwritten signature]



Usr: SUPERVISOR
Comisión Forestal del
Estado de Michoacán/Suprobacion

COMISION FORESTAL DEL ESTADO ESTADO DE MICHOACAN

Balanza de Comprobación del 01/dic./2021 al 31/dic./2021

Cuentas con saldos y movimientos acumulados. (De la cuenta: 1000 a la 9000)

Fecha y 16/mar./2022

hora de Impresión 08:28 a. m.

Nat.	Cuenta	Nombre de la cuenta	SALDO ANTERIOR		MOVIMIENTOS		SALDO ACTUAL	
			DEUDOR	ACREEDOR	DEUDOR	ACREEDOR	DEUDOR	ACREEDOR
A	8210-1101-U9401-U0940-32501-1	Arrendamiento de vehículos terrestres, aéreos, marítimos, lacustres y fluviales para la ejecución de programas de seguridad pública G. Corriente	\$0.00	\$100,000.00	\$0.00	\$0.00	\$0.00	\$100,000.00
A	8210-1101-U9401-U0940-37501-1	Viáticos nacionales G. Corriente	\$0.00	\$300,000.00	\$0.00	\$0.00	\$0.00	\$300,000.00
A	8210-1101-U9401-U0940-39207-1	Otros derechos G. Corriente	\$0.00	\$100,000.00	\$0.00	\$0.00	\$0.00	\$100,000.00
A	8210-1101-U9501-U0950-26103-1	Combustibles, lubricantes y aditivos para vehículos terrestres, aéreos, marítimos, lacustres y fluviales destinados a servicios administrativos G. Corriente	\$0.00	\$200,000.00	\$0.00	\$0.00	\$0.00	\$200,000.00
A	8210-1101-U9501-U0950-37501-1	Viáticos nacionales G. Corriente	\$0.00	\$300,000.00	\$0.00	\$0.00	\$0.00	\$300,000.00
A	8210-1101-U9601-U0960-21101-1	Materiales y útiles de oficina G. Corriente	\$0.00	\$10,000.00	\$0.00	\$0.00	\$0.00	\$10,000.00
A	8210-1101-U9601-U0960-21201-1	Materiales y útiles de impresión y reproducción G. Corriente	\$0.00	\$40,000.00	\$0.00	\$0.00	\$0.00	\$40,000.00
A	8210-1101-U9601-U0960-21401-1	Materiales y útiles para el procesamiento en equipos y bienes informáticos G. Corriente	\$0.00	\$50,000.00	\$0.00	\$0.00	\$0.00	\$50,000.00
A	8210-1101-U9601-U0960-21501-1	Material de apoyo informativo G. Corriente	\$0.00	\$100,000.00	\$0.00	\$0.00	\$0.00	\$100,000.00
A	8210-1101-U9601-U0960-21601-1	Material de limpieza G. Corriente	\$0.00	\$100,000.00	\$0.00	\$0.00	\$0.00	\$100,000.00
A	8210-1101-U9601-U0960-26103-1	Combustibles, lubricantes y aditivos para vehículos terrestres, aéreos, marítimos, lacustres y fluviales destinados a servicios administrativos G. Corriente	\$0.00	\$100,000.00	\$0.00	\$0.00	\$0.00	\$100,000.00
A	8210-1101-U9601-U0960-31101-1	Servicio de energía eléctrica en edificaciones oficiales G. Corriente	\$0.00	\$200,000.00	\$0.00	\$0.00	\$0.00	\$200,000.00
A	8210-1101-U9601-U0960-31301-1	Servicio de agua G. Corriente	\$0.00	\$200,000.00	\$0.00	\$0.00	\$0.00	\$200,000.00
A	8210-1101-U9601-U0960-31401-1	SERVICIO TELEFÓNICO CONVENCIONAL. G. Corriente	\$0.00	\$200,000.00	\$0.00	\$0.00	\$0.00	\$200,000.00
A	8210-1101-U9601-U0960-31801-1	Servicio postal G. Corriente	\$0.00	\$50,000.00	\$0.00	\$0.00	\$0.00	\$50,000.00
A	8210-1101-U9601-U0960-33603-1	Impresión de documentos oficiales para la prestación de servicios públicos, identificación y formatos oficiales G. Corriente	\$0.00	\$15,000.00	\$0.00	\$0.00	\$0.00	\$15,000.00
A	8210-1101-U9601-U0960-37101-1	Pasajes aéreos nacionales G. Corriente	\$0.00	\$35,000.00	\$0.00	\$0.00	\$0.00	\$35,000.00
A	8210-1101-U9601-U0960-37501-1	Viáticos nacionales G. Corriente	\$0.00	\$100,000.00	\$0.00	\$0.00	\$0.00	\$100,000.00
A	8210-1101-U9601-U0960-39207-1	Otros derechos G. Corriente	\$0.00	\$15,772.50	\$0.00	\$0.00	\$0.00	\$15,772.50
A	8210-1101-U9610-U0960-31101-1	Servicio de energía eléctrica en edificaciones oficiales G. Corriente	\$0.00	\$200,000.00	\$0.00	\$0.00	\$0.00	\$200,000.00
A	8210-1408-U9610-U0960-31301-1	Servicio de agua G. Corriente	\$0.00	\$200,000.00	\$0.00	\$0.00	\$0.00	\$200,000.00
A	8210-1408-U9610-U0960-31401-1	SERVICIO TELEFÓNICO CONVENCIONAL. G. Corriente	\$0.00	\$186,401.12	\$0.00	\$0.00	\$0.00	\$186,401.12



Usc. SUPERVISOR
Comisión Forestal del
Estado de Michoacán

COMISION FORESTAL DEL ESTADO ESTADO DE MICHOACAN

Balanza de Comprobación del 01/dic./2021 al 31/dic./2021

Cuentas con saldos y movimientos acumulados. (De la cuenta: 1000 a la 9000)

Fecha y hora de impresión: 16/mar./2022
08:28 a. m.

Nat.	Cuenta	Nombre de la cuenta	SALDO ANTERIOR				MOVIMIENTOS				SALDO ACTUAL	
			DEUDOR	ACREEDOR	DEUDOR	ACREEDOR	DEUDOR	ACREEDOR	DEUDOR	ACREEDOR		
A	8210-1408-U9610-U0960-32201-1	Arrendamiento de edificios y locales G. Corriente	\$0.00	\$100,000.00	\$0.00	\$0.00	\$0.00	\$0.00	\$0.00	\$0.00	\$100,000.00	
A	8210-1408-U9610-U0960-32303-1	Arrendamiento de fotocopiadoras G. Corriente	\$0.00	\$50,000.00	\$0.00	\$0.00	\$0.00	\$0.00	\$0.00	\$0.00	\$50,000.00	
A	8210-1501-U9101-U0910-11301-1	Sueldos base G. Corriente	\$0.00	\$70,000,000.00	\$0.00	\$0.00	\$0.00	\$0.00	\$0.00	\$0.00	\$70,000,000.00	
A	8210-1501-U9101-U0910-12201-1	Sueldos base al personal eventual G. Corriente	\$0.00	\$20,000,000.00	\$0.00	\$0.00	\$0.00	\$0.00	\$0.00	\$0.00	\$20,000,000.00	
A	8210-1501-U9101-U0910-13202-1	Aguinaldo o gratificación de fin de año G. Corriente	\$0.00	\$150,000.00	\$0.00	\$0.00	\$0.00	\$0.00	\$0.00	\$0.00	\$150,000.00	
A	8210-1501-U9101-U0910-14103-1	Aportaciones al IMSS G. Corriente	\$0.00	\$6,333,130.00	\$0.00	\$0.00	\$0.00	\$0.00	\$0.00	\$0.00	\$6,333,130.00	
A	8210-1501-U9101-U0910-39801-1	Impuesto sobre nóminas y similares G. Corriente	\$0.00	\$1,803,178.00	\$0.00	\$0.00	\$0.00	\$0.00	\$0.00	\$0.00	\$1,803,178.00	
D	8220-1101-U9101-U0910-22104-1	Productos alimenticios para el personal en las instalaciones de las dependencias y entidades G. Corriente	\$6,000.00	\$0.00	\$0.00	\$0.00	\$0.00	\$0.00	\$0.00	\$6,000.00	\$0.00	
D	8220-1101-U9101-U0910-24601-1	Material eléctrico y electrónico G. Corriente	\$9,000.00	\$0.00	\$0.00	\$0.00	\$0.00	\$0.00	\$0.00	\$9,000.00	\$0.00	
D	8220-1101-U9101-U0910-25401-1	Materiales, accesorios y suministros médicos G. Corriente	\$1,000.00	\$0.00	\$0.00	\$0.00	\$0.00	\$0.00	\$0.00	\$1,000.00	\$0.00	
D	8220-1101-U9101-U0910-26103-1	Combustibles, lubricantes y aditivos para vehículos terrestres, aéreos, marítimos, lacustres y fluviales destinados a servicios administrativos G. Corriente	\$13,000.00	\$0.00	\$0.00	\$0.00	\$0.00	\$0.00	\$0.00	\$13,000.00	\$0.00	
D	8220-1101-U9101-U0910-29201-1	Refacciones y accesorios menores de edificios G. Corriente	\$1,300.00	\$0.00	\$0.00	\$0.00	\$0.00	\$0.00	\$0.00	\$1,300.00	\$0.00	
D	8220-1101-U9101-U0910-29601-1	Refacciones y accesorios menores de equipo de transporte G. Corriente	\$10,000.00	\$0.00	\$0.00	\$0.00	\$0.00	\$0.00	\$0.00	\$10,000.00	\$0.00	
D	8220-1101-U9101-U0910-32701-1	Patentes, regalías y otros G. Corriente	\$3,600.00	\$0.00	\$0.00	\$0.00	\$0.00	\$0.00	\$0.00	\$3,600.00	\$0.00	
D	8220-1101-U9101-U0910-33401-1	Servicios de capacitación a servidores públicos G. Corriente	\$6,400.00	\$0.00	\$0.00	\$0.00	\$0.00	\$0.00	\$0.00	\$6,400.00	\$0.00	
D	8220-1101-U9101-U0910-33604-1	Impresión y elaboración de material informativo derivado de la operación y administración de los entes públicos G. Corriente	\$10,000.00	\$0.00	\$0.00	\$0.00	\$0.00	\$0.00	\$0.00	\$10,000.00	\$0.00	
D	8220-1101-U9101-U0910-34102-1	Comisiones bancarias G. Corriente	\$0.00	\$0.00	\$0.00	\$0.00	\$0.00	\$0.00	\$0.00	\$0.00	\$0.00	
D	8220-1101-U9101-U0910-37501-1	Viáticos nacionales G. Corriente	\$10,000.00	\$0.00	\$0.00	\$0.00	\$0.00	\$0.00	\$0.00	\$10,000.00	\$0.00	
D	8220-1101-U9101-U0910-38301-1	Congresos y convenciones G. Corriente	\$40,000.00	\$0.00	\$0.00	\$0.00	\$0.00	\$0.00	\$0.00	\$40,000.00	\$0.00	
D	8220-1101-U9209-U0920-42104-1	Transferencias otorgadas a entidades paraestatales para subsidios y otras ayudas G. Corriente	\$0.00	\$0.00	\$0.00	\$0.00	\$0.00	\$0.00	\$0.00	\$0.00	\$0.00	
D	8220-1101-U9301-U0930-13201-1	Prima vacacional G. Corriente	\$14,124.04	\$0.00	\$0.00	\$0.00	\$0.00	\$0.00	\$0.00	\$14,124.04	\$0.00	
D	8220-1101-U9301-U0930-13202-1	Aguinaldo o gratificación de fin de año G. Corriente	\$7,226.56	\$0.00	\$0.00	\$0.00	\$0.00	\$0.00	\$0.00	\$7,226.56	\$0.00	



Usr: SUPERVISOR
Comisión Forestal del
Estado de Michoacán/Comprobación

COMISION FORESTAL DEL ESTADO ESTADO DE MICHOACAN

Balanza de Comprobación del 01/dic./2021 al 31/dic./2021
Cuentas con saldos y movimientos acumulado. (De la cuenta: 1000 a la 9000)

Fecha y 16/mar./2022
hora de Impresión 08:28 a. m.

Nat.	Cuenta	Nombre de la cuenta	SALDO ANTERIOR		MOVIMIENTOS		SALDO ACTUAL	
			DEUDOR	ACREEDOR	DEUDOR	ACREEDOR	DEUDOR	ACREEDOR
D	8220-1101-U9301-U0930-14401-1	Cuotas para el seguro de vida del personal G. Corriente	\$0.00	\$0.00	\$0.00	\$0.00	\$0.00	\$0.00
D	8220-1101-U9301-U0930-22104-1	Productos alimenticios para el personal en las instalaciones de las dependencias y entidades G. Corriente	\$5,889.00	\$0.00	\$0.00	\$5,889.00	\$0.00	\$0.00
D	8220-1101-U9301-U0930-24601-1	Material eléctrico y electrónico G. Corriente	\$0.00	\$0.00	\$0.00	\$0.00	\$0.00	\$0.00
D	8220-1101-U9301-U0930-26103-1	Combustibles, lubricantes y aditivos para vehículos terrestres, aéreos, marítimos, lacustres y fluviales destinados a servicios administrativos G. Corriente	\$74,855.77	\$0.00	\$0.00	\$23,400.00	\$51,455.77	\$0.00
D	8220-1101-U9301-U0930-31101-1	Servicio de energía eléctrica en edificaciones oficiales G. Corriente	\$31,343.00	\$0.00	\$0.00	\$26,204.00	\$5,139.00	\$0.00
D	8220-1101-U9301-U0930-31401-1	SERVICIO TELEFÓNICO CONVENCIONAL. G. Corriente	\$0.00	\$0.00	\$0.00	\$0.00	\$0.00	\$0.00
D	8220-1101-U9301-U0930-32101-1	Arrendamiento de terrenos G. Corriente	\$21,000.00	\$0.00	\$0.00	\$21,000.00	\$0.00	\$0.00
D	8220-1101-U9301-U0930-35501-1	Reparación, mantenimiento y conservación de equipo de transporte G. Corriente	\$3,600.00	\$0.00	\$0.00	\$0.00	\$3,600.00	\$0.00
D	8220-1101-U9301-U0930-35701-1	Instalación, reparación, mantenimiento y conservación de maquinaria y equipo de uso administrativo G. Corriente	\$8,052.00	\$0.00	\$0.00	\$0.00	\$8,052.00	\$0.00
D	8220-1101-U9301-U0930-37202-1	Pasajes terrestres internacionales G. Corriente	\$385.73	\$0.00	\$0.00	\$0.00	\$385.73	\$0.00
D	8220-1101-U9301-U0930-37501-1	Viáticos nacionales G. Corriente	\$87,753.02	\$0.00	\$0.00	\$35,815.00	\$51,938.02	\$0.00
D	8220-1101-U9301-U0930-39207-1	Otros derechos G. Corriente	\$9,616.00	\$0.00	\$0.00	\$0.00	\$9,616.00	\$0.00
D	8220-1101-U9301-U0930-56401-2	Sistemas de aire acondicionado, calefacción y de refrigeración industrial y comercial G. Capital	\$40.00	\$0.00	\$0.00	\$0.00	\$40.00	\$0.00
D	8220-1101-U9302-U0930-42104-1	Transferencias otorgadas a entidades paraestatales para subsidios y otras ayudas G. Corriente	\$1,000,000.00	\$0.00	\$0.00	\$0.00	\$1,000,000.00	\$0.00
D	8220-1101-U9401-U0940-12201-1	Sueldos base al personal eventual G. Corriente	\$35,875.00	\$0.00	\$0.00	\$35,875.00	\$0.00	\$0.00
D	8220-1101-U9401-U0940-21101-1	Materiales y útiles de oficina G. Corriente	\$22.32	\$0.00	\$0.00	\$22.32	\$0.00	\$0.00
D	8220-1101-U9401-U0940-21401-1	Materiales y útiles para el procesamiento en equipos y bienes informáticos G. Corriente	\$404.00	\$0.00	\$0.00	\$404.00	\$0.00	\$0.00
D	8220-1101-U9401-U0940-21601-1	Material de limpieza G. Corriente	\$1,000.00	\$0.00	\$0.00	\$1,000.00	\$0.00	\$0.00
D	8220-1101-U9401-U0940-22103-1	Productos alimenticios para el personal que realiza labores en campo o de supervisión G. Corriente	\$546.00	\$0.00	\$0.00	\$546.00	\$0.00	\$0.00
D	8220-1101-U9401-U0940-22104-1	Productos alimenticios para el personal en las instalaciones de las dependencias y entidades G. Corriente	\$568.75	\$0.00	\$0.00	\$568.75	\$0.00	\$0.00
D	8220-1101-U9401-U0940-24601-1	Material eléctrico y electrónico G. Corriente	\$3,932.90	\$0.00	\$0.00	\$3,932.90	\$0.00	\$0.00
D	8220-1101-U9401-U0940-24901-1	Otros materiales y artículos de construcción y reparación G. Corriente	\$74.00	\$0.00	\$0.00	\$74.00	\$0.00	\$0.00

[Handwritten signature]



COMISION FORESTAL DEL ESTADO ESTADO DE MICHOACAN

Balanza de Comprobación del 01/dic./2021 al 31/dic./2021
Cuentas con saldos y movimientos acumulados. (De la cuenta: 1000 a la 9000)

Fecha y hora de Impresión | 16/mar./2022
08:28 a. m.

U.Sr. SUPERVISOR del
Fiscal de MICHOACAN de comprobación

Nat.	Cuenta	Nombre de la cuenta	SALDO ANTERIOR		MOVIMIENTOS		SALDO ACTUAL	
			DEUDOR	ACREEDOR	DEUDOR	ACREEDOR	DEUDOR	ACREEDOR
D	8220-1101-U9401-U0940-25901-1	Otros productos químicos G. Corriente	\$0.00	\$0.00	\$210.00	\$210.00	\$0.00	\$0.00
D	8220-1101-U9401-U0940-26103-1	Combustibles, lubricantes y aditivos para vehículos terrestres, aéreos, marítimos, lacustres y fluviales destinados a servicios administrativos G. Corriente	\$38,990.05	\$0.00	\$0.00	\$38,990.05	\$0.00	\$0.00
D	8220-1101-U9401-U0940-27101-1	Vestuario y uniformes G. Corriente	\$22,617.62	\$0.00	\$0.00	\$22,617.62	\$0.00	\$0.00
D	8220-1101-U9401-U0940-27201-1	Prendas de protección personal G. Corriente	\$32,509.20	\$0.00	\$0.00	\$32,509.20	\$0.00	\$0.00
D	8220-1101-U9401-U0940-29101-1	Herramientas menores G. Corriente	\$15,051.80	\$0.00	\$0.00	\$15,051.80	\$0.00	\$0.00
D	8220-1101-U9401-U0940-29201-1	Refacciones y accesorios menores de edificios G. Corriente	\$785.99	\$0.00	\$0.00	\$785.59	\$0.40	\$0.00
D	8220-1101-U9401-U0940-29601-1	Refacciones y accesorios menores de equipo de transporte G. Corriente	\$12,452.00	\$0.00	\$0.00	\$9,837.66	\$2,614.34	\$0.00
D	8220-1101-U9401-U0940-32501-1	Arrendamiento de vehículos terrestres, aéreos, marítimos, lacustres y fluviales para la ejecución de programas de seguridad pública G. Corriente	\$3,200.00	\$0.00	\$0.00	\$3,200.00	\$0.00	\$0.00
D	8220-1101-U9401-U0940-32502-1	Arrendamiento de vehículos terrestres, aéreos, marítimos, lacustres y fluviales para servicios públicos y la operación de programas públicos G. Corriente	\$210,373.00	\$0.00	\$0.00	\$210,373.00	\$0.00	\$0.00
D	8220-1101-U9401-U0940-33603-1	Impresión de documentos oficiales para la prestación de servicios públicos, identificación y formatos oficiales G. Corriente	\$12.00	\$0.00	\$0.00	\$0.00	\$12.00	\$0.00
D	8220-1101-U9401-U0940-33604-1	Impresión y elaboración de material informativo derivado de la operación y administración de los entes públicos G. Corriente	\$3,615.95	\$0.00	\$0.00	\$3,615.95	\$0.00	\$0.00
D	8220-1101-U9401-U0940-34501-1	Seguros de bienes patrimoniales G. Corriente	\$585.77	\$0.00	\$0.00	\$0.00	\$585.77	\$0.00
D	8220-1101-U9401-U0940-34701-1	Fletes y maniobras G. Corriente	\$0.00	\$0.00	\$0.00	\$0.00	\$0.00	\$0.00
D	8220-1101-U9401-U0940-35501-1	Reparación, mantenimiento y conservación de equipo de transporte G. Corriente	\$1,024.40	\$0.00	\$0.00	\$0.00	\$1,024.40	\$0.00
D	8220-1101-U9401-U0940-35701-1	Instalación, reparación, mantenimiento y conservación de maquinaria y equipo de uso administrativo G. Corriente	\$0.00	\$0.00	\$2,514.88	\$2,514.88	\$0.00	\$0.00
D	8220-1101-U9401-U0940-36101-1	Difusión de mensajes sobre programas y actividades gubernamentales G. Corriente	\$17,793.02	\$0.00	\$0.00	\$17,793.02	\$0.00	\$0.00
D	8220-1101-U9401-U0940-37201-1	Pasajes terrestres nacionales G. Corriente	\$42.50	\$0.00	\$0.00	\$0.00	\$42.50	\$0.00
D	8220-1101-U9401-U0940-37501-1	Viáticos nacionales G. Corriente	\$9,318.89	\$0.00	\$0.00	\$9,318.89	\$0.00	\$0.00
D	8220-1101-U9401-U0940-38301-1	Congresos y convenciones G. Corriente	\$5,583.00	\$0.00	\$0.00	\$5,583.00	\$0.00	\$0.00
D	8220-1101-U9401-U0940-39207-1	Otros derechos G. Corriente	\$3,087.00	\$0.00	\$0.00	\$3,087.00	\$0.00	\$0.00
D	8220-1101-U9401-U0940-51901-2	Equipo de administración G. Capital	\$200.00	\$0.00	\$0.00	\$200.00	\$0.00	\$0.00
D	8220-1101-U9501-U0950-22104-1	Productos alimenticios para el personal en las instalaciones de las dependencias y entidades G. Corriente	\$1,070.00	\$0.00	\$0.00	\$1,070.00	\$0.00	\$0.00



COMISION FORESTAL DEL ESTADO ESTADO DE MICHOACAN

Balanza de Comprobación del 01/dic./2021 al 31/dic./2021
Cuentas con saldos y movimientos acumulado. (De la cuenta: 1000 a la 9000)

Fecha y hora de Impresión | 16/mar./2022 08:28 a. m.

Usu: SUPERVISOR
Comisión Forestal del
Estado de Michoacán

Nat.	Cuenta	Nombre de la cuenta	SALDO ANTERIOR		MOVIMIENTOS		SALDO ACTUAL	
			DEUDOR	ACREEDOR	DEUDOR	ACREEDOR	DEUDOR	ACREEDOR
D	8220-1101-U9501-U0950-26103-1	Combustibles, lubricantes y aditivos para vehículos terrestres, aéreos, marítimos, lacustres y fluviales destinados a servicios administrativos G. Corriente	\$125,671.62	\$0.00	\$0.00	\$125,671.62	\$0.00	\$0.00
D	8220-1101-U9501-U0950-33604-1	Impresión y elaboración de material informativo derivado de la operación y administración de los entes públicos G. Corriente	\$0.00	\$0.00	\$2,300.00	\$2,298.11	\$1.89	\$0.00
D	8220-1101-U9501-U0950-35501-1	Reparación, mantenimiento y conservación de equipo de transporte G. Corriente	\$500.00	\$0.00	\$0.00	\$500.00	\$0.00	\$0.00
D	8220-1101-U9501-U0950-37501-1	Viáticos nacionales G. Corriente	\$287,275.00	\$0.00	\$0.00	\$287,275.00	\$0.00	\$0.00
D	8220-1101-U9501-U0950-39207-1	Otros derechos G. Corriente	\$1,910.57	\$0.00	\$0.00	\$1,910.57	\$0.00	\$0.00
D	8220-1101-U9601-U0960-21101-1	Materiales y útiles de oficina G. Corriente	\$48,044.33	\$0.00	\$42,042.26	\$44,965.46	\$45,121.13	\$0.00
D	8220-1101-U9601-U0960-21201-1	Materiales y útiles de impresión y reproducción G. Corriente	\$35,000.00	\$0.00	\$0.00	\$0.00	\$35,000.00	\$0.00
D	8220-1101-U9601-U0960-21401-1	Materiales y útiles para el procesamiento en equipos y bienes informáticos G. Corriente	\$35,200.00	\$0.00	\$8,379.66	\$8,379.66	\$35,200.00	\$0.00
D	8220-1101-U9601-U0960-21501-1	Material de apoyo informativo G. Corriente	\$34,310.00	\$0.00	\$0.00	\$0.00	\$34,310.00	\$0.00
D	8220-1101-U9601-U0960-21601-1	Material de limpieza G. Corriente	\$38,694.33	\$0.00	\$45,556.87	\$45,556.87	\$38,694.33	\$0.00
D	8220-1101-U9601-U0960-22104-1	Productos alimenticios para el personal en las instalaciones de las dependencias y entidades G. Corriente	\$3,989.47	\$0.00	\$16,166.95	\$18,971.95	\$1,184.47	\$0.00
D	8220-1101-U9601-U0960-22301-1	Utensilios para el servicio de alimentación G. Corriente	\$1,115.37	\$0.00	\$0.00	\$0.00	\$1,115.37	\$0.00
D	8220-1101-U9601-U0960-24201-1	Cemento y productos de concreto G. Corriente	\$350.00	\$0.00	\$0.00	\$0.00	\$350.00	\$0.00
D	8220-1101-U9601-U0960-24401-1	Madera y productos de madera G. Corriente	\$239.83	\$0.00	\$0.00	\$0.00	\$239.83	\$0.00
D	8220-1101-U9601-U0960-24501-1	Vidrio y productos de vidrio G. Corriente	\$0.00	\$0.00	\$8,681.01	\$8,681.01	\$0.00	\$0.00
D	8220-1101-U9601-U0960-24601-1	Material eléctrico y electrónico G. Corriente	\$745.40	\$0.00	\$6,857.60	\$6,857.60	\$745.40	\$0.00
D	8220-1101-U9601-U0960-24701-1	Artículos metálicos para la construcción G. Corriente	\$560.32	\$0.00	\$0.00	\$0.00	\$560.32	\$0.00
D	8220-1101-U9601-U0960-24801-1	Materiales complementarios G. Corriente	\$1,346.00	\$0.00	\$0.00	\$0.00	\$1,346.00	\$0.00
D	8220-1101-U9601-U0960-24901-1	Otros materiales y artículos de construcción y reparación G. Corriente	\$511.53	\$0.00	\$0.00	\$0.00	\$511.53	\$0.00
D	8220-1101-U9601-U0960-25301-1	Medicinas y productos farmacéuticos G. Corriente	\$212.00	\$0.00	\$0.00	\$0.00	\$212.00	\$0.00
D	8220-1101-U9601-U0960-25401-1	Materiales, accesorios y suministros médicos G. Corriente	\$1,550.00	\$0.00	\$435.00	\$435.00	\$1,550.00	\$0.00
D	8220-1101-U9601-U0960-26103-1	Combustibles, lubricantes y aditivos para vehículos terrestres, aéreos, marítimos, lacustres y fluviales destinados a servicios administrativos G. Corriente	\$19,085.07	\$0.00	\$26,958.35	\$14,056.15	\$31,987.27	\$0.00



Ustr. SUPERVISOR
Comisión Forestal del
Estado de Michoacán

COMISION FORESTAL DEL ESTADO ESTADO DE MICHOACAN

Balanza de Comprobación del 01/dic./2021 al 31/dic./2021

Cuentas con saldos y movimientos acumulados. (De la cuenta: 1000 a la 9000)

Fecha y hora de impresión: 16/mar./2022
08:28 a. m.

Nat.	Cuenta	Nombre de la cuenta	SALDO ANTERIOR		MOVIMIENTOS		SALDO ACTUAL	
			DEUDOR	ACREEDOR	DEUDOR	ACREEDOR	DEUDOR	ACREEDOR
D	8220-1101-U9601-U0960-28104-1	Combustibles, lubricantes y aditivos para vehículos terrestres, aéreos, marítimos, lacustres y fluviales asignados a funcionarios públicos G. Corriente	\$10,000.00	\$0.00	\$51,500.00	\$58,000.00	\$3,500.00	\$0.00
D	8220-1101-U9601-U0960-26105-1	Combustibles, lubricantes y aditivos para maquinaria y equipo de producción G. Corriente	\$0.00	\$0.00	\$46,684.08	\$4,684.08	\$42,000.00	\$0.00
D	8220-1101-U9601-U0960-29101-1	Herramientas menores G. Corriente	\$2,245.59	\$0.00	\$1,833.08	\$2,265.08	\$1,813.59	\$0.00
D	8220-1101-U9601-U0960-29201-1	Refacciones y accesorios menores de edificios G. Corriente	\$2,182.39	\$0.00	\$2,076.40	\$2,076.40	\$2,182.39	\$0.00
D	8220-1101-U9601-U0960-29401-1	Refacciones y accesorios para equipo de cómputo G. Corriente	\$298.07	\$0.00	\$17,774.25	\$9,807.82	\$8,264.50	\$0.00
D	8220-1101-U9601-U0960-29601-1	Refacciones y accesorios menores de equipo de transporte G. Corriente	\$945.63	\$0.00	\$72,615.10	\$41,688.97	\$31,871.76	\$0.00
D	8220-1101-U9601-U0960-29801-1	Refacciones y accesorios menores de maquinaria y otros equipos G. Corriente	\$796.00	\$0.00	\$0.00	\$0.00	\$796.00	\$0.00
D	8220-1101-U9601-U0960-29901-1	Refacciones y accesorios menores para otros bienes muebles G. Corriente	\$105.00	\$0.00	\$0.00	\$0.00	\$105.00	\$0.00
D	8220-1101-U9601-U0960-31101-1	Servicio de energía eléctrica en edificaciones oficiales G. Corriente	\$32,935.00	\$0.00	\$16,739.00	\$16,739.00	\$32,935.00	\$0.00
D	8220-1101-U9601-U0960-31301-1	Servicio de agua G. Corriente	\$2,178.28	\$0.00	\$90,000.00	\$90,000.00	\$2,178.28	\$0.00
D	8220-1101-U9601-U0960-31401-1	SERVICIO TELEFÓNICO CONVENCIONAL. G. Corriente	\$74,270.00	\$0.00	\$672.00	\$672.00	\$74,270.00	\$0.00
D	8220-1101-U9601-U0960-31602-1	Servicios de telecomunicaciones G. Corriente	\$138.29	\$0.00	\$0.00	\$0.00	\$138.29	\$0.00
D	8220-1101-U9601-U0960-31801-1	Servicio postal G. Corriente	\$20,366.80	\$0.00	\$250.00	\$250.00	\$20,366.80	\$0.00
D	8220-1101-U9601-U0960-32201-1	Arrendamiento de edificios y locales G. Corriente	\$0.00	\$0.00	\$72,000.00	\$66,000.01	\$5,999.99	\$0.00
D	8220-1101-U9601-U0960-32302-1	Arrendamiento de mobiliario G. Corriente	\$0.00	\$0.00	\$928.00	\$928.00	\$0.00	\$0.00
D	8220-1101-U9601-U0960-32701-1	Patentes, regalías y otros G. Corriente	\$2,400.00	\$0.00	\$0.00	\$0.00	\$2,400.00	\$0.00
D	8220-1101-U9601-U0960-32901-1	Otros arrendamientos G. Corriente	\$0.00	\$0.00	\$4,060.00	\$4,060.00	\$0.00	\$0.00
D	8220-1101-U9601-U0960-33401-1	Servicios de capacitación a servidores públicos G. Corriente	\$6,400.00	\$0.00	\$0.00	\$0.00	\$6,400.00	\$0.00
D	8220-1101-U9601-U0960-33603-1	Impresión de documentos oficiales para la prestación de servicios públicos, identificación y formatos oficiales G. Corriente	\$1,626.00	\$0.00	\$0.00	\$0.00	\$1,626.00	\$0.00
D	8220-1101-U9601-U0960-33604-1	Impresión y elaboración de material informativo derivado de la operación y administración de los entes públicos G. Corriente	\$2,714.70	\$0.00	\$0.00	\$0.00	\$2,714.70	\$0.00
D	8220-1101-U9601-U0960-33801-1	Servicios de vigilancia G. Corriente	\$35,038.08	\$0.00	\$29,205.76	\$58,411.52	\$5,832.32	\$0.00
D	8220-1101-U9601-U0960-34102-1	Comisiones bancarias G. Corriente	\$5,000.00	\$0.00	\$0.00	\$0.00	\$5,000.00	\$0.00



Ustr: SUPERVISOR
Comisión Forestal del
Estado de Michoacán/Probacion

COMISION FORESTAL DEL ESTADO ESTADO DE MICHOACAN

Balanza de Comprobación del 01/dic./2021 al 31/dic./2021

Cuentas con saldos y movimientos acumulado. (De la cuenta: 1000 a la 9000)

Fecha y 16/mar./2022

hora de Impresión 08:28 a. m.

Nat.	Cuenta	Nombre de la cuenta	SALDO ANTERIOR		MOVIMIENTOS		SALDO ACTUAL	
			DEUDOR	ACREEDOR	DEUDOR	ACREEDOR	DEUDOR	ACREEDOR
D	8220-1101-U0960-35101-1	Mantenimiento y conservación de inmuebles para la prestación de servicios administrativos G. Corriente	\$1,620.00	\$0.00	\$11,625.98	\$11,625.98	\$1,520.00	\$0.00
D	8220-1101-U0960-35201-1	Instalación, Reparación y Mantenimiento de Mobiliario y Equipo de Administración, Educativa y Recreativo G. Corriente	\$0.00	\$0.00	\$14,141.26	\$11,553.00	\$2,588.26	\$0.00
D	8220-1101-U0960-35301-1	Instalación, Reparación y Mantenimiento de Equipo de Cómputo y Tecnología de la Información G. Corriente	\$300.00	\$0.00	\$0.00	\$0.00	\$300.00	\$0.00
D	8220-1101-U0960-35501-1	Reparación, mantenimiento y conservación de equipo de transporte G. Corriente	\$3,098.37	\$0.00	\$15,555.98	\$6,930.00	\$11,724.35	\$0.00
D	8220-1101-U0960-35701-1	Instalación, reparación, mantenimiento y conservación de maquinaria y equipo de uso administrativo G. Corriente	\$0.00	\$0.00	\$0.00	\$0.00	\$0.00	\$0.00
D	8220-1101-U0960-37101-1	Pasajes aéreos nacionales G. Corriente	\$5,000.00	\$0.00	\$0.00	\$0.00	\$5,000.00	\$0.00
D	8220-1101-U0960-37201-1	Pasajes terrestres nacionales G. Corriente	\$1,519.00	\$0.00	\$0.00	\$0.00	\$1,519.00	\$0.00
D	8220-1101-U0960-37501-1	Viáticos nacionales G. Corriente	\$32,603.02	\$0.00	\$2,277.80	\$1,937.80	\$32,943.02	\$0.00
D	8220-1101-U0960-38301-1	Congresos y convenciones G. Corriente	\$6,762.00	\$0.00	\$64,561.98	\$52,412.78	\$18,911.20	\$0.00
D	8220-1101-U0960-39207-1	Otros derechos G. Corriente	\$75,323.50	\$0.00	\$394.00	\$63,849.00	\$11,868.50	\$0.00
D	8220-1101-U0960-51101-2	Mobiliario G. Capital	\$200.70	\$0.00	\$9,396.00	\$9,396.00	\$200.70	\$0.00
D	8220-1101-U0960-51501-2	Bienes informáticos G. Capital	\$1,115.01	\$0.00	\$112,833.08	\$106,997.08	\$6,951.01	\$0.00
D	8220-1101-U0960-51901-2	Equipo de administración G. Capital	\$432.00	\$0.00	\$13,200.00	\$6,600.00	\$7,032.00	\$0.00
D	8220-1101-U0960-56701-2	Herramientas y maquinas herramienta G. Capital	\$0.00	\$0.00	\$10,868.04	\$10,868.04	\$0.00	\$0.00
D	8220-1103-U0920-42104-1	Transferencias otorgadas a entidades paraestatales para subsidios y otras ayudas G. Corriente	\$54,352.40	\$0.00	\$0.00	\$0.00	\$54,352.40	\$0.00
D	8220-1402-U0960-42104-1	Transferencias otorgadas a entidades paraestatales para subsidios y otras ayudas G. Corriente	\$141,160.95	\$0.00	\$0.00	\$0.00	\$141,160.95	\$0.00
D	8220-1403-U0960-42104-1	Transferencias otorgadas a entidades paraestatales para subsidios y otras ayudas G. Corriente	\$45,111.66	\$0.00	\$0.00	\$0.00	\$45,111.66	\$0.00
D	8220-1404-U0960-42104-1	Transferencias otorgadas a entidades paraestatales para subsidios y otras ayudas G. Corriente	\$1,240.76	\$0.00	\$0.00	\$0.00	\$1,240.76	\$0.00
D	8220-1405-U0960-31401-1	SERVICIO TELEFÓNICO CONVENCIONAL. G. Corriente	\$3,000.00	\$0.00	\$0.00	\$0.00	\$3,000.00	\$0.00
D	8220-1405-U0960-42104-1	Transferencias otorgadas a entidades paraestatales para subsidios y otras ayudas G. Corriente	\$95.29	\$0.00	\$0.00	\$0.00	\$95.29	\$0.00
D	8220-1406-U0960-34102-1	Comisiones bancarias G. Corriente	\$8,527.15	\$0.00	\$0.00	\$4,686.17	\$3,840.98	\$0.00
D	8220-1408-U0960-31101-1	Servicio de energía eléctrica en edificaciones oficiales G. Corriente	\$123,575.00	\$0.00	\$0.00	\$5,000.00	\$118,575.00	\$0.00
D	8220-1408-U0960-31301-1	Servicio de agua G. Corriente	\$295,687.00	\$0.00	\$0.00	\$5,536.69	\$290,150.31	\$0.00

[Handwritten signature]



COMISION FORESTAL DEL ESTADO ESTADO DE MICHOACAN

Balanza de Comprobación del 01/dic./2021 al 31/dic./2021

Cuentas con saldos y movimientos acumulados. (De la cuenta: 1000 a la 9000)

Fecha y hora de Impresión | 16/mar./2022
08:28 a. m.

Usr. SUPERVISOR
Comision Forestal del
Estado de Michoacan
Estado de Michoacan

Nat.	Cuenta	Nombre de la cuenta	SALDO ANTERIOR		MOVIMIENTOS		SALDO ACTUAL	
			DEUDOR	ACREEDOR	DEUDOR	ACREEDOR	DEUDOR	ACREEDOR
D	8220-1408-U9610-U0960-31401-1	SERVICIO TELEFÓNICO CONVENCIONAL. G. Corriente	\$70,130.62	\$0.00	\$0.00	\$22,890.91	\$47,239.71	\$0.00
D	8220-1408-U9610-U0960-32201-1	Arrendamiento de edificios y locales G. Corriente	\$82,136.00	\$0.00	\$0.00	\$62,630.00	\$19,606.00	\$0.00
D	8220-1408-U9610-U0960-32303-1	Arrendamiento de fotocopadoras G. Corriente	\$369.92	\$0.00	\$5,000.00	\$4,862.33	\$507.59	\$0.00
D	8220-1501-U9101-U0910-11301-1	Sueldos base G. Corriente	\$17,389,920.80	\$0.00	\$1,632,599.54	\$19,022,520.34	\$0.00	\$0.00
D	8220-1501-U9101-U0910-12201-1	Sueldos base al personal eventual G. Corriente	\$10,407,730.77	\$0.00	\$0.00	\$9,798,276.75	\$609,454.02	\$0.00
D	8220-1501-U9101-U0910-13202-1	Aginaldo o gratificación de fin de año G. Corriente	\$88,065.16	\$0.00	\$169,329.73	\$257,394.18	\$0.71	\$0.00
D	8220-1501-U9101-U0910-13417-1	Bono sindical G. Corriente	\$232,128.86	\$0.00	\$0.00	-\$2,636,850.71	\$2,868,979.57	\$0.00
D	8220-1501-U9101-U0910-14103-1	Aportaciones al IMSS G. Corriente	\$180,574.10	\$0.00	\$4,172,402.90	\$4,352,977.00	\$0.00	\$0.00
D	8220-1501-U9101-U0910-39801-1	Impuesto sobre nóminas y similares G. Corriente	\$607,940.50	\$0.00	\$0.00	-\$41,987.49	\$649,927.99	\$0.00
D	8220-1502-U9305-U0930-22104-1	Productos alimenticios para el personal en las instalaciones de las dependencias y entidades G. Corriente	\$0.00	\$0.00	\$0.00	\$0.00	\$0.00	\$0.00
D	8220-1502-U9305-U0930-24201-1	Cemento y productos de concreto G. Corriente	\$0.00	\$0.00	\$0.00	\$0.00	\$0.00	\$0.00
D	8220-1502-U9305-U0930-24301-1	Cal, yeso y productos de yeso G. Corriente	\$0.00	\$0.00	\$0.00	\$0.00	\$0.00	\$0.00
D	8220-1502-U9305-U0930-24601-1	Material eléctrico y electrónico G. Corriente	\$0.00	\$0.00	\$0.00	\$0.00	\$0.00	\$0.00
D	8220-1502-U9305-U0930-24701-1	Artículos metálicos para la construcción G. Corriente	\$0.00	\$0.00	\$0.00	\$0.00	\$0.00	\$0.00
D	8220-1502-U9305-U0930-24901-1	Otros materiales y artículos de construcción y reparación G. Corriente	\$0.00	\$0.00	\$0.00	\$0.00	\$0.00	\$0.00
D	8220-1502-U9305-U0930-26103-1	Combustibles, lubricantes y aditivos para vehículos terrestres, aéreos, marítimos, lacustres y fluviales destinados a servicios administrativos G. Corriente	\$0.00	\$0.00	\$0.00	\$0.00	\$0.00	\$0.00
D	8220-1503-U9306-U0930-12201-1	Sueldos base al personal eventual G. Corriente	\$725,000.00	\$0.00	\$0.00	\$0.00	\$725,000.00	\$0.00
D	8220-1503-U9306-U0930-21101-1	Materiales y útiles de oficina G. Corriente	\$0.17	\$0.00	\$0.00	\$0.00	\$0.17	\$0.00
D	8220-1503-U9306-U0930-21401-1	Materiales y útiles para el procesamiento en equipos y bienes informáticos G. Corriente	\$7,484.20	\$0.00	\$0.00	\$0.00	\$7,484.20	\$0.00
D	8220-1503-U9306-U0930-21601-1	Material de limpieza G. Corriente	\$46,000.02	\$0.00	\$0.00	\$0.00	\$46,000.02	\$0.00
D	8220-1503-U9306-U0930-23101-1	Productos alimenticios, agropecuarios y forestales adquiridos como materia prima G. Corriente	\$3,311,197.40	\$0.00	\$0.00	\$0.00	\$3,311,197.40	\$0.00
D	8220-1503-U9306-U0930-23701-1	Productos de cuero, piel, plástico y hule adquiridos como materia prima G. Corriente	\$875.00	\$0.00	\$0.00	\$0.00	\$875.00	\$0.00



Usr. SUPERVISOR
Comisión Forestal del
Estado de Michoacán

COMISION FORESTAL DEL ESTADO ESTADO DE MICHOACAN

Balanza de Comprobación del 01/dic./2021 al 31/dic./2021

Cuentas con saldos y movimientos acumulado. (De la cuenta: 1000 a la 9000)

Fecha y 16/mar./2022
hora de Impresión 08:28 a. m.

Nat.	Cuenta	Nombre de la cuenta	MOVIMIENTOS				SALDO ACTUAL	
			DEUDOR	ACREEDOR	DEUDOR	ACREEDOR	DEUDOR	ACREEDOR
D	8220-1503-U9306-U0930-23901-1	Otros productos adquiridos como materia prima G. Corriente	\$1.15	\$0.00	\$0.00	\$0.00	\$1.15	\$0.00
D	8220-1503-U9306-U0930-24401-1	Madera y productos de madera G. Corriente	\$530.00	\$0.00	\$0.00	\$0.00	\$530.00	\$0.00
D	8220-1503-U9306-U0930-24601-1	Material eléctrico y electrónico G. Corriente	\$500.01	\$0.00	\$0.00	\$0.00	\$500.01	\$0.00
D	8220-1503-U9306-U0930-24701-1	Artículos metálicos para la construcción G. Corriente	\$291.44	\$0.00	\$0.00	\$0.00	\$291.44	\$0.00
D	8220-1503-U9306-U0930-24801-1	Materiales complementarios G. Corriente	\$11,017.20	\$0.00	\$0.00	\$0.00	\$11,017.20	\$0.00
D	8220-1503-U9306-U0930-25201-1	Fertilizantes, pesticidas y otros agroquímicos G. Corriente	\$183.24	\$0.00	\$0.00	\$0.00	\$183.24	\$0.00
D	8220-1503-U9306-U0930-25401-1	Materiales, accesorios y suministros médicos G. Corriente	\$46,000.00	\$0.00	\$0.00	\$0.00	\$46,000.00	\$0.00
D	8220-1503-U9306-U0930-25601-1	Fibras sintéticas, hules, plásticos y derivados G. Corriente	\$8.80	\$0.00	\$0.00	\$0.00	\$8.80	\$0.00
D	8220-1503-U9306-U0930-26103-1	Combustibles, lubricantes y aditivos para vehículos terrestres, aéreos, marítimos, lacustres y fluviales destinados a servicios administrativos G. Corriente	\$52,500.00	\$0.00	\$0.00	\$0.00	\$52,500.00	\$0.00
D	8220-1503-U9306-U0930-29101-1	Herramientas menores G. Corriente	\$539.40	\$0.00	\$0.00	\$0.00	\$539.40	\$0.00
D	8220-1503-U9306-U0930-29401-1	Refacciones y accesorios para equipo de cómputo G. Corriente	\$21.80	\$0.00	\$0.00	\$0.00	\$21.80	\$0.00
D	8220-1503-U9306-U0930-29601-1	Refacciones y accesorios menores de equipo de transporte G. Corriente	\$19.00	\$0.00	\$0.00	\$0.00	\$19.00	\$0.00
D	8220-1503-U9306-U0930-31701-1	Servicios de conducción de señales analógicas y digitales G. Corriente	\$200.00	\$0.00	\$0.00	\$0.00	\$200.00	\$0.00
D	8220-1503-U9306-U0930-33901-1	Subcontratación de servicios con terceros G. Corriente	\$0.00	\$0.00	\$0.00	\$0.00	\$0.00	\$0.00
D	8220-1503-U9306-U0930-35102-1	Mantenimiento y conservación de inmuebles para la prestación de servicios públicos G. Corriente	\$25,508.20	\$0.00	\$0.00	\$0.00	\$25,508.20	\$0.00
D	8220-1503-U9306-U0930-35901-1	Servicios de jardinería y fumigación G. Corriente	\$0.84	\$0.00	\$0.00	\$0.00	\$0.84	\$0.00
D	8220-1503-U9306-U0930-36101-1	Difusión de mensajes sobre programas y actividades gubernamentales G. Corriente	\$87,446.40	\$0.00	\$0.00	\$0.00	\$87,446.40	\$0.00
D	8220-1503-U9306-U0930-42104-1	Transferencias otorgadas a entidades paraestatales para subsidios y otras ayudas G. Corriente	\$775,000.00	\$0.00	\$0.00	\$0.00	\$775,000.00	\$0.00
D	8220-1503-U9306-U0930-43101-1	Subsidios a la producción G. Corriente	\$38,917.00	\$0.00	\$0.00	\$0.00	\$38,917.00	\$0.00
D	8220-1503-U9306-U0930-51501-2	Bienes informáticos G. Capital	\$103.60	\$0.00	\$0.00	\$0.00	\$103.60	\$0.00
D	8220-1503-U9306-U0930-56101-2	Maquinaria y equipo agropecuario G. Capital	\$2,000.01	\$0.00	\$0.00	\$0.00	\$2,000.01	\$0.00
D	8220-1504-U9403-U0940-12201-1	Sueldos base al personal eventual G. Corriente	\$68,240.00	\$0.00	\$0.00	\$0.00	\$68,240.00	\$0.00



Ustr. SUPERVISOR
Comisión Forestal del
Estado de Michoacán

COMISION FORESTAL DEL ESTADO ESTADO DE MICHOACAN

Balanza de Comprobación del 01/dic./2021 al 31/dic./2021
Cuentas con saldos y movimientos acumulado. (De la cuenta: 1000 a la 9000)

Fecha y hora de Impresión | 16/mar./2022
08:28 a. m.

Nat.	Cuenta	Nombre de la cuenta	SALDO ANTERIOR				MOVIMIENTOS				SALDO ACTUAL	
			DEUDOR	ACREEDOR	DEUDOR	ACREEDOR	DEUDOR	ACREEDOR	DEUDOR	ACREEDOR		
D	8220-1504-U9403-U0940-26103-1	Combustibles, lubricantes y aditivos para vehículos terrestres, aéreos, marítimos, lacustres y fluviales destinados a servicios administrativos G. Corriente	\$4,000.00	\$0.00	\$0.00	\$0.00	\$0.00	\$4,000.00	\$0.00	\$0.00	\$0.00	
D	8220-1504-U9403-U0940-27201-1	Prendas de protección personal G. Corriente	\$260.93	\$0.00	\$0.00	\$0.00	\$0.00	\$260.93	\$0.00	\$0.00	\$0.00	
D	8220-1504-U9403-U0940-29101-1	Herramientas menores G. Corriente	\$70.39	\$0.00	\$0.00	\$0.00	\$0.00	\$70.39	\$0.00	\$0.00	\$0.00	
D	8220-1504-U9403-U0940-32502-1	Arrendamiento de vehículos terrestres, aéreos, marítimos, lacustres y fluviales para servicios públicos y la operación de programas públicos G. Corriente	\$0.00	\$0.00	\$0.00	\$0.00	\$0.00	\$0.00	\$0.00	\$0.00	\$0.00	
D	8220-1504-U9404-U0940-12201-1	Sueldos base al personal eventual G. Corriente	\$263,240.00	\$0.00	\$0.00	\$0.00	\$0.00	\$263,240.00	\$0.00	\$0.00	\$0.00	
D	8220-1504-U9404-U0940-26103-1	Combustibles, lubricantes y aditivos para vehículos terrestres, aéreos, marítimos, lacustres y fluviales destinados a servicios administrativos G. Corriente	\$0.00	\$0.00	\$0.00	\$0.00	\$0.00	\$0.00	\$0.00	\$0.00	\$0.00	
D	8220-1504-U9404-U0940-27201-1	Prendas de protección personal G. Corriente	\$260.91	\$0.00	\$0.00	\$0.00	\$0.00	\$260.91	\$0.00	\$0.00	\$0.00	
D	8220-1504-U9404-U0940-29101-1	Herramientas menores G. Corriente	\$70.32	\$0.00	\$0.00	\$0.00	\$0.00	\$70.32	\$0.00	\$0.00	\$0.00	
D	8220-1504-U9404-U0940-32502-1	Arrendamiento de vehículos terrestres, aéreos, marítimos, lacustres y fluviales para servicios públicos y la operación de programas públicos G. Corriente	\$0.00	\$0.00	\$0.00	\$0.00	\$0.00	\$0.00	\$0.00	\$0.00	\$0.00	
D	8220-1504-U9405-U0940-12201-1	Sueldos base al personal eventual G. Corriente	\$165,239.80	\$0.00	\$0.00	\$0.00	\$0.00	\$165,239.80	\$0.00	\$0.00	\$0.00	
D	8220-1504-U9405-U0940-26103-1	Combustibles, lubricantes y aditivos para vehículos terrestres, aéreos, marítimos, lacustres y fluviales destinados a servicios administrativos G. Corriente	\$0.00	\$0.00	\$0.00	\$0.00	\$0.00	\$0.00	\$0.00	\$0.00	\$0.00	
D	8220-1504-U9405-U0940-27201-1	Prendas de protección personal G. Corriente	\$28,626.71	\$0.00	\$0.00	\$0.00	\$0.00	\$28,626.71	\$0.00	\$0.00	\$0.00	
D	8220-1504-U9405-U0940-29101-1	Herramientas menores G. Corriente	\$70.09	\$0.00	\$0.00	\$0.00	\$0.00	\$70.09	\$0.00	\$0.00	\$0.00	
D	8220-1504-U9405-U0940-32502-1	Arrendamiento de vehículos terrestres, aéreos, marítimos, lacustres y fluviales para servicios públicos y la operación de programas públicos G. Corriente	\$0.00	\$0.00	\$0.00	\$0.00	\$0.00	\$0.00	\$0.00	\$0.00	\$0.00	
D	8220-1504-U9407-U0940-12201-1	Sueldos base al personal eventual G. Corriente	\$68,240.00	\$0.00	\$0.00	\$0.00	\$0.00	\$68,240.00	\$0.00	\$0.00	\$0.00	
D	8220-1504-U9407-U0940-26103-1	Combustibles, lubricantes y aditivos para vehículos terrestres, aéreos, marítimos, lacustres y fluviales destinados a servicios administrativos G. Corriente	\$4,000.00	\$0.00	\$0.00	\$0.00	\$0.00	\$4,000.00	\$0.00	\$0.00	\$0.00	
D	8220-1504-U9407-U0940-27201-1	Prendas de protección personal G. Corriente	\$28,626.41	\$0.00	\$0.00	\$0.00	\$0.00	\$28,626.41	\$0.00	\$0.00	\$0.00	
D	8220-1504-U9407-U0940-29101-1	Herramientas menores G. Corriente	\$70.39	\$0.00	\$0.00	\$0.00	\$0.00	\$70.39	\$0.00	\$0.00	\$0.00	
D	8220-1504-U9407-U0940-32502-1	Arrendamiento de vehículos terrestres, aéreos, marítimos, lacustres y fluviales para servicios públicos y la operación de programas públicos G. Corriente	\$0.00	\$0.00	\$0.00	\$0.00	\$0.00	\$0.00	\$0.00	\$0.00	\$0.00	
D	8220-1701-U9206-U0920-42104-1	Transferencias otorgadas a entidades paraestatales para subsidios y otras ayudas G. Corriente	\$87,558.94	\$0.00	\$0.00	\$0.00	\$0.00	\$87,558.94	\$0.00	\$0.00	\$0.00	

[Handwritten signature]



Usr: SUPERVISOR
Comisión Forestal del
Estado de Michoacán

COMISION FORESTAL DEL ESTADO ESTADO DE MICHOACAN

Balanza de Comprobación del 01/dic./2021 al 31/dic./2021

Cuentas con saldos y movimientos acumulados. (De la cuenta: 1000 a la 9000)

Fecha y hora de Impresión | 16/mar./2022
08:28 a. m.

Nat.	Cuenta	Nombre de la cuenta	SALDO ANTERIOR		MOVIMIENTOS		SALDO ACTUAL	
			DEUDOR	ACREEDOR	DEUDOR	ACREEDOR	DEUDOR	ACREEDOR
D	8220-1701-U9207-U0920-42104-1	Transferencias otorgadas a entidades paraestatales para subsidios y otras ayudas G. Corriente	\$7,959.92	\$0.00	\$0.00	\$0.00	\$7,959.92	\$0.00
D	8220-1702-U9502-U0950-42104-1	Transferencias otorgadas a entidades paraestatales para subsidios y otras ayudas G. Corriente	\$5,592.00	\$0.00	\$0.00	\$0.00	\$5,592.00	\$0.00
D	8220-1702-U9503-U0950-27201-1	Prendas de protección personal G. Corriente	\$0.00	\$0.00	\$0.00	\$0.00	\$0.00	\$0.00
D	8220-1702-U9503-U0950-51501-2	Bienes informáticos G. Capital	\$0.00	\$0.00	\$0.00	\$0.00	\$0.00	\$0.00
D	8220-1702-U9503-U0950-56501-2	Equipos y aparatos de comunicaciones y telecomunicaciones G. Capital	\$0.00	\$0.00	\$0.00	\$0.00	\$0.00	\$0.00
D	8220-1703-U9307-U0930-26103-1	Combustibles, lubricantes y aditivos para vehículos terrestres, aéreos, marítimos, lacustres y fluviales destinados a servicios administrativos G. Corriente	\$3,800.00	\$0.00	\$0.00	\$0.00	\$3,800.00	\$0.00
D	8220-1703-U9307-U0930-37501-1	Viáticos nacionales G. Corriente	\$416.57	\$0.00	\$0.00	\$0.00	\$416.57	\$0.00
D	8220-1703-U9307-U0930-39207-1	Otros derechos G. Corriente	\$415.00	\$0.00	\$0.00	\$0.00	\$415.00	\$0.00
D	8220-1703-U9406-U0940-42104-1	Transferencias otorgadas a entidades paraestatales para subsidios y otras ayudas G. Corriente	\$1,362.52	\$0.00	\$0.00	\$0.00	\$1,362.52	\$0.00
D	8220-1704-U9308-U0930-26103-1	Combustibles, lubricantes y aditivos para vehículos terrestres, aéreos, marítimos, lacustres y fluviales destinados a servicios administrativos G. Corriente	\$5,015.47	\$0.00	\$0.00	\$0.00	\$5,015.47	\$0.00
D	8220-1704-U9309-U0930-12201-1	Sueldos base al personal eventual G. Corriente	\$32,320.00	\$0.00	\$0.00	\$0.00	\$32,320.00	\$0.00
D	8220-1704-U9309-U0930-22104-1	Productos alimenticios para el personal en las instalaciones de las dependencias y entidades G. Corriente	\$2,500.00	\$0.00	\$0.00	\$0.00	\$2,500.00	\$0.00
D	8220-1704-U9309-U0930-26103-1	Combustibles, lubricantes y aditivos para vehículos terrestres, aéreos, marítimos, lacustres y fluviales destinados a servicios administrativos G. Corriente	\$58,597.84	\$0.00	\$0.00	\$1,800.00	\$56,797.84	\$0.00
D	8220-1704-U9309-U0930-29101-1	Herramientas menores G. Corriente	\$19,628.00	\$0.00	\$0.00	\$0.00	\$19,628.00	\$0.00
D	8220-1704-U9309-U0930-29601-1	Refacciones y accesorios menores de equipo de transporte G. Corriente	\$16,750.00	\$0.00	\$0.00	\$0.00	\$16,750.00	\$0.00
D	8220-1704-U9309-U0930-37501-1	Viáticos nacionales G. Corriente	\$1,676.51	\$0.00	\$0.00	\$320.00	\$1,356.51	\$0.00
D	8220-1704-U9309-U0930-37501-2	Viáticos nacionales G. Capital	\$2,650.00	\$0.00	\$0.00	\$320.00	\$2,330.00	\$0.00
D	8220-1704-U9310-U0930-12201-1	Sueldos base al personal eventual G. Corriente	\$365,156.26	\$0.00	\$0.00	\$198,022.00	\$167,134.26	\$0.00
D	8220-1704-U9310-U0930-21401-1	Materiales y útiles para el procesamiento en equipos y bienes informáticos G. Corriente	\$199.00	\$0.00	\$0.00	\$0.00	\$199.00	\$0.00
D	8220-1704-U9310-U0930-22104-1	Productos alimenticios para el personal en las instalaciones de las dependencias y entidades G. Corriente	\$0.00	\$0.00	\$0.00	\$0.00	\$0.00	\$0.00
D	8220-1704-U9310-U0930-23101-1	Productos alimenticios, agropecuarios y forestales adquiridos como materia prima G. Corriente	\$0.00	\$0.00	\$60,772.00	\$60,771.20	\$0.80	\$0.00
D	8220-1704-U9310-U0930-23701-1	Productos de cuero, piel, plástico y hule adquiridos como materia prima G. Corriente	\$11,346.40	\$0.00	\$0.00	\$0.00	\$11,346.40	\$0.00



Usc. SUPERVISOR
Comisión Forestal del
Estado de Michoacán

COMISION FORESTAL DEL ESTADO ESTADO DE MICHOACAN

Balanza de Comprobación del 01/dic./2021 al 31/dic./2021

Cuentas con saldos y movimientos acumulado. (De la cuenta: 1000 a la 9000)

Fecha y 16/mar./2022
hora de Impresión 08:28 a. m.

Nat.	Cuenta	Nombre de la cuenta	SALDO ANTERIOR		MOVIMIENTOS		SALDO ACTUAL	
			DEUDOR	ACREEDOR	DEUDOR	ACREEDOR	DEUDOR	ACREEDOR
D	8220-1704-U9310-U0930-24201-1	Cemento y productos de concreto G. Corriente	\$350.00	\$0.00	\$0.00	\$0.00	\$350.00	\$0.00
D	8220-1704-U9310-U0930-24701-1	Artículos metálicos para la construcción G. Corriente	\$38,523.99	\$0.00	\$0.00	\$0.00	\$38,523.99	\$0.00
D	8220-1704-U9310-U0930-24801-1	Materiales complementarios G. Corriente	\$270.04	\$0.00	\$0.00	\$0.00	\$270.04	\$0.00
D	8220-1704-U9310-U0930-24901-1	Otros materiales y artículos de construcción y reparación G. Corriente	\$0.00	\$0.00	\$11,700.00	\$11,700.00	\$0.00	\$0.00
D	8220-1704-U9310-U0930-25201-1	Fertilizantes, pesticidas y otros agroquímicos G. Corriente	\$34,864.85	\$0.00	\$125,550.00	\$158,967.00	\$1,447.85	\$0.00
D	8220-1704-U9310-U0930-26103-1	Combustibles, lubricantes y aditivos para vehículos terrestres, aéreos, marítimos, lacustres y fluviales destinados a servicios administrativos G. Corriente	\$44,393.15	\$0.00	\$0.00	\$1,500.00	\$42,893.15	\$0.00
D	8220-1704-U9310-U0930-29101-1	Herramientas menores G. Corriente	\$3,811.57	\$0.00	\$0.00	\$0.00	\$3,811.57	\$0.00
D	8220-1704-U9310-U0930-29601-1	Refacciones y accesorios menores de equipo de transporte G. Corriente	\$26,431.00	\$0.00	\$0.00	\$0.00	\$26,431.00	\$0.00
D	8220-1704-U9310-U0930-32601-1	Arendamiento de maquinaria, equipo y herramientas de uso administrativo G. Corriente	\$0.00	\$0.00	\$0.00	\$0.00	\$0.00	\$0.00
D	8220-1704-U9310-U0930-34701-1	Fletes y maniobras G. Corriente	\$0.00	\$0.00	\$0.00	\$0.00	\$0.00	\$0.00
D	8220-1704-U9310-U0930-35301-1	Instalación, Reparación y Mantenimiento de Equipo de Cómputo y Tecnología de la Información G. Corriente	\$0.00	\$0.00	\$0.00	\$0.00	\$0.00	\$0.00
D	8220-1704-U9310-U0930-35501-1	Reparación, mantenimiento y conservación de equipo de transporte G. Corriente	\$112.00	\$0.00	\$0.00	\$0.00	\$112.00	\$0.00
D	8220-1704-U9310-U0930-37201-1	Pasajes terrestres nacionales G. Corriente	\$9,125.50	\$0.00	\$0.00	\$0.00	\$9,125.50	\$0.00
D	8220-1704-U9310-U0930-37202-1	Pasajes terrestres internacionales G. Corriente	\$0.00	\$0.00	\$0.00	\$0.00	\$0.00	\$0.00
D	8220-1704-U9310-U0930-37501-1	Viáticos nacionales G. Corriente	\$51,837.23	\$0.00	\$0.00	\$1,029.00	\$50,808.23	\$0.00
D	8220-1704-U9310-U0930-39207-1	Otros derechos G. Corriente	\$12,646.00	\$0.00	\$0.00	\$900.00	\$11,746.00	\$0.00
D	8220-1704-U9310-U0930-54103-2	Vehículos y equipos terrestres destinados a servicios públicos y la operación de programas públicos G. Capital	\$689,374.00	\$0.00	\$0.00	\$0.00	\$689,374.00	\$0.00
D	8220-1704-U9310-U0930-56101-2	Maquinaria y equipo agropecuario G. Capital	\$0.00	\$0.00	\$0.00	\$0.00	\$0.00	\$0.00
D	8220-1704-U9311-U0930-12201-1	Sueldos base al personal eventual G. Corriente	\$29,000.00	\$0.00	\$0.00	\$696.00	\$28,304.00	\$0.00
D	8220-1704-U9311-U0930-12201-2	Sueldos base al personal eventual G. Capital	\$0.00	\$0.00	\$0.00	\$0.00	\$0.00	\$0.00
D	8220-1704-U9311-U0930-22104-1	Productos alimenticios para el personal en las instalaciones de las dependencias y entidades G. Corriente	\$0.00	\$0.00	\$0.00	\$0.00	\$0.00	\$0.00
D	8220-1704-U9311-U0930-22301-1	Utensilios para el servicio de alimentación G. Corriente	\$0.00	\$0.00	\$0.00	\$0.00	\$0.00	\$0.00



COMISION FORESTAL DEL ESTADO ESTADO DE MICHOACAN

Balanza de Comprobación del 01/dic./2021 al 31/dic./2021

Cuentas con saldos y movimientos acumulado. (De la cuenta: 1000 a la 9000)

Fecha y hora de impresión: 16/mar./2022 08:28 a. m.

Ustr. SUPERVISOR
Comisión Forestal del
Estado de Michoacán

Nat.	Cuenta	Nombre de la cuenta	SALDO ANTERIOR		MOVIMIENTOS		SALDO ACTUAL	
			DEUDOR	ACREEDOR	DEUDOR	ACREEDOR	DEUDOR	ACREEDOR
D	8220-1704-U9311-U0930-23701-1	Productos de cuero, piel, plástico y hule adquiridos como materia prima G. Corriente	\$0.00	\$0.00	\$0.00	\$0.00	\$0.00	\$0.00
D	8220-1704-U9311-U0930-25201-1	Fertilizantes, pesticidas y otros agroquímicos G. Corriente	\$12,500.00	\$0.00	\$0.00	\$0.00	\$12,500.00	\$0.00
D	8220-1704-U9311-U0930-26103-1	Combustibles, lubricantes y aditivos para vehículos terrestres, aéreos, marítimos, lacustres y fluviales destinados a servicios administrativos G. Corriente	\$31,797.84	\$0.00	\$0.00	\$0.00	\$31,797.84	\$0.00
D	8220-1704-U9311-U0930-29101-1	Herramientas menores G. Corriente	\$0.00	\$0.00	\$0.00	\$0.00	\$0.00	\$0.00
D	8220-1704-U9311-U0930-29601-1	Refacciones y accesorios menores de equipo de transporte G. Corriente	\$0.00	\$0.00	\$0.00	\$0.00	\$0.00	\$0.00
D	8220-1704-U9311-U0930-29801-1	Refacciones y accesorios menores de maquinaria y otros equipos G. Corriente	\$0.00	\$0.00	\$0.00	\$0.00	\$0.00	\$0.00
D	8220-1704-U9311-U0930-31301-1	Servicio de agua G. Corriente	\$0.00	\$0.00	\$0.00	\$0.00	\$0.00	\$0.00
D	8220-1704-U9311-U0930-36101-1	Difusión de mensajes sobre programas y actividades gubernamentales G. Corriente	\$0.00	\$0.00	\$696.00	\$696.00	\$0.00	\$0.00
D	8220-1704-U9311-U0930-37501-1	Viáticos nacionales G. Corriente	\$25,754.00	\$0.00	\$0.00	\$0.00	\$25,754.00	\$0.00
D	8220-1705-U9312-U0930-24601-1	Material eléctrico y electrónico G. Corriente	\$59.99	\$0.00	\$0.00	\$0.00	\$59.99	\$0.00
D	8220-1705-U9312-U0930-25201-1	Fertilizantes, pesticidas y otros agroquímicos G. Corriente	\$800.00	\$0.00	\$0.00	\$0.00	\$800.00	\$0.00
D	8220-1705-U9312-U0930-26103-1	Combustibles, lubricantes y aditivos para vehículos terrestres, aéreos, marítimos, lacustres y fluviales destinados a servicios administrativos G. Corriente	\$337.00	\$0.00	\$0.00	\$0.00	\$337.00	\$0.00
D	8220-1705-U9312-U0930-35701-1	Instalación, reparación, mantenimiento y conservación de maquinaria y equipo de uso administrativo G. Corriente	\$268.59	\$0.00	\$0.00	\$0.00	\$268.59	\$0.00
D	8220-1705-U9313-U0930-26103-1	Combustibles, lubricantes y aditivos para vehículos terrestres, aéreos, marítimos, lacustres y fluviales destinados a servicios administrativos G. Corriente	\$3,000.00	\$0.00	\$0.00	\$0.00	\$3,000.00	\$0.00
D	8220-1705-U9313-U0930-37501-1	Viáticos nacionales G. Corriente	\$1,800.00	\$0.00	\$0.00	\$0.00	\$1,800.00	\$0.00
D	8220-1705-U9314-U0930-26103-1	Combustibles, lubricantes y aditivos para vehículos terrestres, aéreos, marítimos, lacustres y fluviales destinados a servicios administrativos G. Corriente	\$5,755.00	\$0.00	\$0.00	\$0.00	\$5,755.00	\$0.00
D	8220-1705-U9315-U0930-23701-1	Productos de cuero, piel, plástico y hule adquiridos como materia prima G. Corriente	\$0.53	\$0.00	\$0.00	\$0.00	\$0.53	\$0.00
D	8220-1705-U9315-U0930-26103-1	Combustibles, lubricantes y aditivos para vehículos terrestres, aéreos, marítimos, lacustres y fluviales destinados a servicios administrativos G. Corriente	\$3,605.00	\$0.00	\$0.00	\$0.00	\$3,605.00	\$0.00
D	8220-1705-U9315-U0930-26105-1	Combustibles, lubricantes y aditivos para maquinaria y equipo de producción G. Corriente	\$0.00	\$0.00	\$0.00	\$0.00	\$0.00	\$0.00
D	8220-1705-U9315-U0930-29601-1	Refacciones y accesorios menores de equipo de transporte G. Corriente	\$2,032.00	\$0.00	\$0.00	\$0.00	\$2,032.00	\$0.00
D	8220-1705-U9315-U0930-35701-1	Instalación, reparación, mantenimiento y conservación de maquinaria y equipo de uso administrativo G. Corriente	\$0.00	\$0.00	\$0.00	\$0.00	\$0.00	\$0.00



Usr: SUPERVISOR
Comisión Forestal del
Estado de Michoacán
C:\Programas\Comprobacion

COMISION FORESTAL DEL ESTADO ESTADO DE MICHOACAN

Balanza de Comprobación del 01/dic./2021 al 31/dic./2021

Cuentas con saldos y movimientos acumulados. (De la cuenta: 1000 a la 9000)

Fecha y 16/mar./2022

hora de Impresión 08:28 a. m.

Nat.	Cuenta	Nombre de la cuenta	SALDO ANTERIOR		MOVIMIENTOS		SALDO ACTUAL	
			DEUDOR	ACREEDOR	DEUDOR	ACREEDOR	DEUDOR	ACREEDOR
D	8220-1705-U9316-U0930-26103-1	Combustibles, lubricantes y aditivos para vehículos terrestres, aéreos, marítimos, lacustres y fluviales destinados a servicios administrativos G. Corriente	\$4,400.00	\$0.00	\$0.00	\$0.00	\$4,400.00	\$0.00
D	8220-1705-U9317-U0930-12201-1	Sueldos base al personal eventual G. Corriente	\$0.00	\$0.00	\$0.00	\$0.00	\$0.00	\$0.00
D	8220-1705-U9317-U0930-26103-1	Combustibles, lubricantes y aditivos para vehículos terrestres, aéreos, marítimos, lacustres y fluviales destinados a servicios administrativos G. Corriente	\$148.00	\$0.00	\$0.00	\$0.00	\$148.00	\$0.00
D	8220-1705-U9318-U0930-23701-1	Productos de cuero, piel, plástico y hule adquiridos como materia prima G. Corriente	\$7,050.00	\$0.00	\$0.00	\$0.00	\$7,050.00	\$0.00
D	8220-1705-U9318-U0930-24701-1	Artículos metálicos para la construcción G. Corriente	\$21,600.00	\$0.00	\$0.00	\$0.00	\$21,600.00	\$0.00
D	8220-1705-U9319-U0930-12201-1	Sueldos base al personal eventual G. Corriente	\$0.00	\$0.00	\$0.00	\$0.00	\$0.00	\$0.00
D	8220-1705-U9319-U0930-26103-1	Combustibles, lubricantes y aditivos para vehículos terrestres, aéreos, marítimos, lacustres y fluviales destinados a servicios administrativos G. Corriente	\$2,321.00	\$0.00	\$0.00	\$0.00	\$2,321.00	\$0.00
D	8220-1705-U9319-U0930-29101-1	Herramientas menores G. Corriente	\$15,432.52	\$0.00	\$0.00	\$0.00	\$15,432.52	\$0.00
D	8220-1705-U9319-U0930-29601-1	Refacciones y accesorios menores de equipo de transporte G. Corriente	\$24,000.00	\$0.00	\$0.00	\$0.00	\$24,000.00	\$0.00
D	8220-1705-U9319-U0930-32101-1	Arrendamiento de terrenos G. Corriente	\$1,000.00	\$0.00	\$0.00	\$0.00	\$1,000.00	\$0.00
D	8220-1705-U9319-U0930-32601-1	Arrendamiento de maquinaria, equipo y herramientas de uso administrativo G. Corriente	\$2,784.00	\$0.00	\$0.00	\$0.00	\$2,784.00	\$0.00
D	8220-1705-U9319-U0930-35501-1	Reparación, mantenimiento y conservación de equipo de transporte G. Corriente	\$4,000.00	\$0.00	\$0.00	\$4,000.00	\$0.00	\$0.00
D	8220-1705-U9319-U0930-35701-1	Instalación, reparación, mantenimiento y conservación de maquinaria y equipo de uso administrativo G. Corriente	\$0.00	\$0.00	\$0.00	\$0.00	\$0.00	\$0.00
D	8220-1705-U9319-U0930-37501-1	Viáticos nacionales G. Corriente	\$0.00	\$0.00	\$0.00	\$0.00	\$0.00	\$0.00
D	8220-1705-U9319-U0930-51501-2	Bienes informáticos G. Capital	\$4,000.00	\$0.00	\$0.00	\$0.00	\$4,000.00	\$0.00
D	8220-1705-U9319-U0930-56101-2	Maquinaria y equipo agropecuario G. Capital	\$8,000.00	\$0.00	\$0.00	\$0.00	\$8,000.00	\$0.00
D	8220-1705-U9320-U0930-12201-1	Sueldos base al personal eventual G. Corriente	\$100.00	\$0.00	\$0.00	\$0.00	\$100.00	\$0.00
D	8220-1705-U9321-U0930-26103-1	Combustibles, lubricantes y aditivos para vehículos terrestres, aéreos, marítimos, lacustres y fluviales destinados a servicios administrativos G. Corriente	\$0.00	\$0.00	\$0.00	\$0.00	\$0.00	\$0.00
D	8220-1705-U9321-U0930-32601-1	Arrendamiento de maquinaria, equipo y herramientas de uso administrativo G. Corriente	\$2,500.00	\$0.00	\$0.00	\$0.00	\$2,500.00	\$0.00
D	8220-1705-U9321-U0930-35501-1	Reparación, mantenimiento y conservación de equipo de transporte G. Corriente	\$1,812.00	\$0.00	\$0.00	\$0.00	\$1,812.00	\$0.00
D	8220-1705-U9321-U0930-37501-1	Viáticos nacionales G. Corriente	\$1,000.00	\$0.00	\$0.00	\$0.00	\$1,000.00	\$0.00



Ustr. SUPERVISOR
Comisión Forestal del
Estado de Michoacán

COMISION FORESTAL DEL ESTADO ESTADO DE MICHOACAN

Balanza de Comprobación del 01/dic./2021 al 31/dic./2021
Cuentas con saldos y movimientos acumulado. (De la cuenta: 1000 a la 9000)

Fecha y hora de Impresión | 16/mar./2022
08:28 a. m.

Nat.	Cuenta	Nombre de la cuenta	SALDO ANTERIOR		MOVIMIENTOS		SALDO ACTUAL	
			DEUDOR	ACREEDOR	DEUDOR	ACREEDOR	DEUDOR	ACREEDOR
D	8220-1705-U9321-U0930-39207-1	Otros derechos G. Corriente	\$394.00	\$0.00	\$0.00	\$0.00	\$394.00	\$0.00
D	8220-1705-U9322-U0930-12201-1	Sueldos base al personal eventual G. Corriente	\$1,500.00	\$0.00	\$0.00	\$0.00	\$1,500.00	\$0.00
D	8220-1705-U9323-U0930-43101-1	Subsidios a la producción G. Corriente	\$0.00	\$0.00	\$0.00	\$0.00	\$0.00	\$0.00
D	8220-1705-U9402-U0940-26103-1	Combustibles, lubricantes y aditivos para vehículos terrestres, aéreos, marítimos, lacustres y fluviales destinados a servicios administrativos G. Corriente	\$354,111.95	\$0.00	\$0.00	\$0.00	\$354,111.95	\$0.00
D	8220-1705-U9408-U0940-12201-1	Sueldos base al personal eventual G. Corriente	\$0.00	\$0.00	\$0.00	\$0.00	\$0.00	\$0.00
A	8230-1101-U9101-U0910-22104-1	Productos alimenticios para el personal en las instalaciones de las dependencias y entidades G. Corriente	\$0.00	\$6,000.00	\$0.00	\$0.00	\$0.00	\$6,000.00
A	8230-1101-U9101-U0910-24601-1	Material eléctrico y electrónico G. Corriente	\$0.00	\$9,000.00	\$0.00	\$0.00	\$0.00	\$9,000.00
A	8230-1101-U9101-U0910-25401-1	Materiales, accesorios y suministros médicos G. Corriente	\$0.00	\$1,000.00	\$0.00	\$0.00	\$0.00	\$1,000.00
A	8230-1101-U9101-U0910-26103-1	Combustibles, lubricantes y aditivos para vehículos terrestres, aéreos, marítimos, lacustres y fluviales destinados a servicios administrativos G. Corriente	\$0.00	\$13,000.00	\$0.00	\$0.00	\$0.00	\$13,000.00
A	8230-1101-U9101-U0910-29201-1	Refacciones y accesorios menores de edificios G. Corriente	\$0.00	\$1,300.00	\$0.00	\$0.00	\$0.00	\$1,300.00
A	8230-1101-U9101-U0910-29601-1	Refacciones y accesorios menores de equipo de transporte G. Corriente	\$0.00	\$10,000.00	\$0.00	\$0.00	\$0.00	\$10,000.00
A	8230-1101-U9101-U0910-32701-1	Patentes, regalías y otros G. Corriente	\$0.00	\$3,600.00	\$0.00	\$0.00	\$0.00	\$3,600.00
A	8230-1101-U9101-U0910-33401-1	Servicios de capacitación a servidores públicos G. Corriente	\$0.00	\$6,400.00	\$0.00	\$0.00	\$0.00	\$6,400.00
A	8230-1101-U9101-U0910-33604-1	Impresión y elaboración de material informativo derivado de la operación y administración de los entes públicos G. Corriente	\$0.00	\$10,000.00	\$0.00	\$0.00	\$0.00	\$10,000.00
A	8230-1101-U9101-U0910-34102-1	Comisiones bancarias G. Corriente	\$0.00	\$0.00	\$0.00	\$0.00	\$0.00	\$0.00
A	8230-1101-U9101-U0910-37501-1	Viáticos nacionales G. Corriente	\$0.00	\$10,000.00	\$0.00	\$0.00	\$0.00	\$10,000.00
A	8230-1101-U9101-U0910-36301-1	Congresos y convenciones G. Corriente	\$0.00	\$40,000.00	\$0.00	\$0.00	\$0.00	\$40,000.00
A	8230-1101-U9301-U0930-13201-1	Prima vacacional G. Corriente	\$0.00	\$40,000.00	\$0.00	\$0.00	\$0.00	\$40,000.00
A	8230-1101-U9301-U0930-13202-1	Aguinaldo o gratificación de fin de año G. Corriente	\$0.00	\$120,000.00	\$0.00	\$0.00	\$0.00	\$120,000.00
A	8230-1101-U9301-U0930-14401-1	Cuotas para el seguro de vida del personal G. Corriente	\$0.00	\$93,833.27	\$0.00	\$0.00	\$0.00	\$93,833.27
A	8230-1101-U9301-U0930-22104-1	Productos alimenticios para el personal en las instalaciones de las dependencias y entidades G. Corriente	\$0.00	\$20,943.00	\$0.00	\$0.00	\$0.00	\$20,943.00
A	8230-1101-U9301-U0930-24601-1	Material eléctrico y electrónico G. Corriente	\$0.00	\$700.00	\$0.00	\$0.00	\$0.00	\$700.00



Usr. SUPERVISOR
Comisión Forestal del
Estado de Michoacán

COMISION FORESTAL DEL ESTADO ESTADO DE MICHOACAN

Balanza de Comprobación del 01/dic./2021 al 31/dic./2021
Cuentas con saldos y movimientos acumulado. (De la cuenta: 1000 a la 9000)

Fecha y hora de Impresión | 16/mar./2022
08:28 a. m.

Nat.	Cuenta	Nombre de la cuenta	SALDO ANTERIOR		MOVIMIENTOS		SALDO ACTUAL	
			DEUDOR	ACREEDOR	DEUDOR	ACREEDOR	DEUDOR	ACREEDOR
A	8230-1101-U9301-U0930-26103-1	Combustibles, lubricantes y aditivos para vehículos terrestres, aéreos, marítimos, lacustres y fluviales destinados a servicios administrativos G. Corriente	\$0.00	-\$287,479.01	\$0.00	\$0.00	\$0.00	-\$287,479.01
A	8230-1101-U9301-U0930-31101-1	Servicio de energía eléctrica en edificaciones oficiales G. Corriente	\$0.00	\$107,831.00	\$0.00	\$0.00	\$0.00	\$107,831.00
A	8230-1101-U9301-U0930-31401-1	SERVICIO TELEFÓNICO CONVENCIONAL. G. Corriente	\$0.00	-\$200,000.00	\$0.00	\$0.00	\$0.00	-\$200,000.00
A	8230-1101-U9301-U0930-32101-1	Arrendamiento de terrenos G. Corriente	\$0.00	\$50,000.00	\$0.00	\$0.00	\$0.00	\$50,000.00
A	8230-1101-U9301-U0930-35501-1	Reparación, mantenimiento y conservación de equipo de transporte G. Corriente	\$0.00	\$6,400.00	\$0.00	\$0.00	\$0.00	\$6,400.00
A	8230-1101-U9301-U0930-35701-1	Instalación, reparación, mantenimiento y conservación de maquinaria y equipo de uso administrativo G. Corriente	\$0.00	\$20,000.00	\$0.00	\$0.00	\$0.00	\$20,000.00
A	8230-1101-U9301-U0930-37202-1	Pasajes terrestres internacionales G. Corriente	\$0.00	\$385.73	\$0.00	\$0.00	\$0.00	\$385.73
A	8230-1101-U9301-U0930-37501-1	Viáticos nacionales G. Corriente	\$0.00	-\$109,300.00	\$35,000.00	\$0.00	\$0.00	-\$144,300.00
A	8230-1101-U9301-U0930-39207-1	Otros derechos G. Corriente	\$0.00	\$10,000.00	\$0.00	\$0.00	\$0.00	\$10,000.00
A	8230-1101-U9301-U0930-56401-2	Sistemas de aire acondicionado, calefacción y de refrigeración industrial y comercial G. Capital	\$0.00	\$36,000.00	\$0.00	\$0.00	\$0.00	\$36,000.00
A	8230-1101-U9401-U0940-12201-1	Sueldos base al personal eventual G. Corriente	\$0.00	\$662,850.00	\$35,875.00	\$0.00	\$0.00	\$626,975.00
A	8230-1101-U9401-U0940-21101-1	Materiales y útiles de oficina G. Corriente	\$0.00	\$2,500.00	\$22.32	\$0.00	\$0.00	\$2,477.68
A	8230-1101-U9401-U0940-21401-1	Materiales y útiles para el procesamiento en equipos y bienes informáticos G. Corriente	\$0.00	\$1,000.00	\$404.00	\$0.00	\$0.00	\$596.00
A	8230-1101-U9401-U0940-21601-1	Material de limpieza G. Corriente	\$0.00	-\$49,000.00	\$1,000.00	\$0.00	\$0.00	-\$50,000.00
A	8230-1101-U9401-U0940-22103-1	Productos alimenticios para el personal que realiza labores en campo o de supervisión G. Corriente	\$0.00	\$1,000.00	\$546.00	\$0.00	\$0.00	\$454.00
A	8230-1101-U9401-U0940-22104-1	Productos alimenticios para el personal en las instalaciones de las dependencias y entidades G. Corriente	\$0.00	\$3,450.00	\$568.75	\$0.00	\$0.00	\$2,881.25
A	8230-1101-U9401-U0940-24601-1	Material eléctrico y electrónico G. Corriente	\$0.00	\$11,600.00	\$3,932.90	\$0.00	\$0.00	\$7,667.10
A	8230-1101-U9401-U0940-24901-1	Otros materiales y artículos de construcción y reparación G. Corriente	\$0.00	\$300.00	\$74.00	\$0.00	\$0.00	\$226.00
A	8230-1101-U9401-U0940-25901-1	Otros productos químicos G. Corriente	\$0.00	\$0.00	\$0.00	\$210.00	\$0.00	\$210.00
A	8230-1101-U9401-U0940-26103-1	Combustibles, lubricantes y aditivos para vehículos terrestres, aéreos, marítimos, lacustres y fluviales destinados a servicios administrativos G. Corriente	\$0.00	\$378,000.00	\$10,296.47	\$0.00	\$0.00	\$367,703.53
A	8230-1101-U9401-U0940-27101-1	Vestuario y uniformes G. Corriente	\$0.00	\$273,560.42	\$22,617.62	\$0.00	\$0.00	\$250,942.80
A	8230-1101-U9401-U0940-27201-1	Prendas de protección personal G. Corriente	\$0.00	\$803,650.00	\$32,509.20	\$0.00	\$0.00	\$771,140.80

[Handwritten signature]



Usr. SUPERVISOR
Comisión Forestal del
Estado de Michoacán

COMISION FORESTAL DEL ESTADO ESTADO DE MICHOACAN

Balanza de Comprobación del 01/dic./2021 al 31/dic./2021

Cuentas con saldos y movimientos acumulado. (De la cuenta: 1000 a la 9000)

Fecha y hora de impresión
16/mar./2022
08:28 a. m.

Nat.	Cuenta	Nombre de la cuenta	SALDO ANTERIOR		MOVIMIENTOS		SALDO ACTUAL	
			DEUDOR	ACREEDOR	DEUDOR	ACREEDOR	DEUDOR	ACREEDOR
A	8230-1101-U9401-U0940-29101-1	Herramientas menores G. Corriente	\$0.00	\$503,000.00	\$15,051.80	\$0.00	\$0.00	\$487,948.20
A	8230-1101-U9401-U0940-29201-1	Refacciones y accesorios menores de edificios G. Corriente	\$0.00	\$2,000.00	\$785.59	\$0.00	\$0.00	\$1,214.41
A	8230-1101-U9401-U0940-29601-1	Refacciones y accesorios menores de equipo de transporte G. Corriente	\$0.00	\$48,000.00	\$9,837.66	\$0.00	\$0.00	\$38,162.34
A	8230-1101-U9401-U0940-32501-1	Arrendamiento de vehículos terrestres, aéreos, marítimos, lacustres y fluviales para la ejecución de programas de seguridad pública G. Corriente	\$0.00	-\$96,800.00	\$3,200.00	\$0.00	\$0.00	-\$100,000.00
A	8230-1101-U9401-U0940-32502-1	Arrendamiento de vehículos terrestres, aéreos, marítimos, lacustres y fluviales para servicios públicos y la operación de programas públicos G. Corriente	\$0.00	\$727,873.00	\$210,373.00	\$0.00	\$0.00	\$517,500.00
A	8230-1101-U9401-U0940-33603-1	Impresión de documentos oficiales para la prestación de servicios públicos, identificación y formatos oficiales G. Corriente	\$0.00	\$5,000.00	\$0.00	\$0.00	\$0.00	\$5,000.00
A	8230-1101-U9401-U0940-33604-1	Impresión y elaboración de material informativo derivado de la operación y administración de los entes públicos G. Corriente	\$0.00	\$10,000.00	\$3,615.95	\$0.00	\$0.00	\$6,384.05
A	8230-1101-U9401-U0940-34501-1	Seguros de bienes patrimoniales G. Corriente	\$0.00	\$7,175.00	\$0.00	\$0.00	\$0.00	\$7,175.00
A	8230-1101-U9401-U0940-34701-1	Fletes y maniobras G. Corriente	\$0.00	\$13,500.00	\$0.00	\$0.00	\$0.00	\$13,500.00
A	8230-1101-U9401-U0940-35501-1	Reparación, mantenimiento y conservación de equipo de transporte G. Corriente	\$0.00	\$25,700.00	\$0.00	\$0.00	\$0.00	\$25,700.00
A	8230-1101-U9401-U0940-35701-1	Instalación, reparación, mantenimiento y conservación de maquinaria y equipo de uso administrativo G. Corriente	\$0.00	\$0.00	\$0.00	\$2,514.88	\$0.00	\$2,514.88
A	8230-1101-U9401-U0940-36101-1	Difusión de mensajes sobre programas y actividades gubernamentales G. Corriente	\$0.00	\$50,000.00	\$17,793.02	\$0.00	\$0.00	\$32,206.98
A	8230-1101-U9401-U0940-37201-1	Pasajes terrestres nacionales G. Corriente	\$0.00	\$3,000.00	\$0.00	\$0.00	\$0.00	\$3,000.00
A	8230-1101-U9401-U0940-37501-1	Viáticos nacionales G. Corriente	\$0.00	-\$251,985.42	\$9,318.89	\$0.00	\$0.00	-\$271,304.31
A	8230-1101-U9401-U0940-38301-1	Congresos y convenciones G. Corriente	\$0.00	\$21,000.00	\$5,583.00	\$0.00	\$0.00	\$15,417.00
A	8230-1101-U9401-U0940-39207-1	Otros derechos G. Corriente	\$0.00	-\$95,900.00	\$3,087.00	\$0.00	\$0.00	-\$98,987.00
A	8230-1101-U9401-U0940-51901-2	Equipo de administración G. Capital	\$0.00	\$3,000.00	\$200.00	\$0.00	\$0.00	\$2,800.00
A	8230-1101-U9501-U0950-22104-1	Productos alimenticios para el personal en las instalaciones de las dependencias y entidades G. Corriente	\$0.00	\$5,000.00	\$1,070.00	\$0.00	\$0.00	\$3,930.00
A	8230-1101-U9501-U0950-26103-1	Combustibles, lubricantes y aditivos para vehículos terrestres, aéreos, marítimos, lacustres y fluviales destinados a servicios administrativos G. Corriente	\$0.00	-\$12,000.00	\$111,971.62	\$0.00	\$0.00	-\$123,971.62
A	8230-1101-U9501-U0950-33604-1	Impresión y elaboración de material informativo derivado de la operación y administración de los entes públicos G. Corriente	\$0.00	\$0.00	\$0.00	\$2,300.00	\$0.00	\$2,300.00
A	8230-1101-U9501-U0950-35501-1	Reparación, mantenimiento y conservación de equipo de transporte G. Corriente	\$0.00	\$4,000.00	\$500.00	\$0.00	\$0.00	\$3,500.00
A	8230-1101-U9501-U0950-37501-1	Viáticos nacionales G. Corriente	\$0.00	-\$4,000.00	\$284,150.01	\$0.00	\$0.00	-\$288,150.01



COMISION FORESTAL DEL ESTADO ESTADO DE MICHOACAN

Balanza de Comprobación del 01/dic./2021 al 31/dic./2021

Cuentas con saldos y movimientos acumulado. (De la cuenta: 1000 a la 9000)

Fecha y hora de Impresión | 16/mar./2022
08:28 a. m.

Usr: SUP-FVAVSOR
Fecha: 08/03/2022 08:28:33
Reporte: Balanza de Comprobación

Nat.	Cuenta	Nombre de la cuenta	SALDO ANTERIOR		MOVIMIENTOS		SALDO ACTUAL	
			DEUDOR	ACREEDOR	DEUDOR	ACREEDOR	DEUDOR	ACREEDOR
A	8230-1101-U9501-U0950-39207-1	Otros derechos G. Corriente	\$0.00	\$7,000.00	\$1,910.57	\$0.00	\$0.00	\$5,089.43
A	8230-1101-U9601-U0960-21101-1	Materiales y útiles de oficina G. Corriente	\$0.00	\$103,474.00	\$0.00	\$42,042.26	\$0.00	\$145,516.26
A	8230-1101-U9601-U0960-21201-1	Materiales y útiles de impresión y reproducción G. Corriente	\$0.00	-\$5,000.00	\$0.00	\$0.00	\$0.00	-\$5,000.00
A	8230-1101-U9601-U0960-21401-1	Materiales y útiles para el procesamiento en equipos y bienes informáticos G. Corriente	\$0.00	-\$14,800.00	\$0.00	\$8,379.66	\$0.00	-\$6,420.34
A	8230-1101-U9601-U0960-21501-1	Material de apoyo informativo G. Corriente	\$0.00	-\$64,500.00	\$0.00	\$0.00	\$0.00	-\$64,500.00
A	8230-1101-U9601-U0960-21601-1	Material de limpieza G. Corriente	\$0.00	-\$60,000.00	\$0.00	\$45,556.87	\$0.00	-\$14,443.13
A	8230-1101-U9601-U0960-22104-1	Productos alimenticios para el personal en las instalaciones de las dependencias y entidades G. Corriente	\$0.00	\$38,000.00	\$0.00	\$16,166.95	\$0.00	\$54,166.95
A	8230-1101-U9601-U0960-22301-1	Utensilios para el servicio de alimentación G. Corriente	\$0.00	\$2,500.00	\$0.00	\$0.00	\$0.00	\$2,500.00
A	8230-1101-U9601-U0960-24201-1	Cemento y productos de concreto G. Corriente	\$0.00	\$2,000.00	\$0.00	\$0.00	\$0.00	\$2,000.00
A	8230-1101-U9601-U0960-24401-1	Madera y productos de madera G. Corriente	\$0.00	\$300.00	\$0.00	\$0.00	\$0.00	\$300.00
A	8230-1101-U9601-U0960-24501-1	Vidrio y productos de vidrio G. Corriente	\$0.00	\$17,362.01	\$0.00	\$8,681.01	\$0.00	\$26,043.02
A	8230-1101-U9601-U0960-24601-1	Material eléctrico y electrónico G. Corriente	\$0.00	\$153,630.00	\$0.00	\$6,857.60	\$0.00	\$160,487.60
A	8230-1101-U9601-U0960-24701-1	Artículos metálicos para la construcción G. Corriente	\$0.00	\$11,000.00	\$0.00	\$0.00	\$0.00	\$11,000.00
A	8230-1101-U9601-U0960-24801-1	Materiales complementarios G. Corriente	\$0.00	\$4,000.00	\$0.00	\$0.00	\$0.00	\$4,000.00
A	8230-1101-U9601-U0960-24901-1	Otros materiales y artículos de construcción y reparación G. Corriente	\$0.00	\$10,826.00	\$0.00	\$0.00	\$0.00	\$10,826.00
A	8230-1101-U9601-U0960-25301-1	Medicinas y productos farmacéuticos G. Corriente	\$0.00	\$600.00	\$0.00	\$0.00	\$0.00	\$600.00
A	8230-1101-U9601-U0960-25401-1	Materiales, accesorios y suministros médicos G. Corriente	\$0.00	\$2,000.00	\$0.00	\$435.00	\$0.00	\$2,435.00
A	8230-1101-U9601-U0960-26103-1	Combustibles, lubricantes y aditivos para vehículos terrestres, aéreos, marítimos, lacustres y fluviales destinados a servicios administrativos G. Corriente	\$0.00	\$44,600.00	\$0.00	\$26,958.35	\$0.00	\$71,558.35
A	8230-1101-U9601-U0960-26104-1	Combustibles, lubricantes y aditivos para vehículos terrestres, aéreos, marítimos, lacustres y fluviales asignados a funcionarios públicos G. Corriente	\$0.00	\$10,000.00	\$0.00	\$51,500.00	\$0.00	\$61,500.00
A	8230-1101-U9601-U0960-26105-1	Combustibles, lubricantes y aditivos para maquinaria y equipo de producción G. Corriente	\$0.00	\$0.00	\$0.00	\$46,684.08	\$0.00	\$46,684.08
A	8230-1101-U9601-U0960-29101-1	Herramientas menores G. Corriente	\$0.00	\$7,800.00	\$0.00	\$1,833.08	\$0.00	\$9,633.08
A	8230-1101-U9601-U0960-29201-1	Refacciones y accesorios menores de edificios G. Corriente	\$0.00	\$4,000.00	\$0.00	\$2,076.40	\$0.00	\$6,076.40

[Handwritten signature]

[Handwritten signature]



Utr. SUPERVISOR
Comisión Forestal del
Estado de Michoacán

COMISION FORESTAL DEL ESTADO ESTADO DE MICHOACAN

Balanza de Comprobación del 01/dic./2021 al 31/dic./2021
Cuentas con saldos y movimientos acumulado. (De la cuenta: 1000 a la 9000)

Fecha y hora de Impresión | 16/mar./2022
08:28 a. m.

Nat.	Cuenta	Nombre de la cuenta	SALDO ANTERIOR		MOVIMIENTOS		SALDO ACTUAL	
			DEUDOR	ACREEDOR	DEUDOR	ACREEDOR	DEUDOR	ACREEDOR
A	8230-1101-U9601-U0960-29401-1	Refacciones y accesorios para equipo de cómputo G. Corriente	\$0.00	\$2,300.00	\$0.00	\$17,774.25	\$0.00	\$20,074.25
A	8230-1101-U9601-U0960-29601-1	Refacciones y accesorios menores de equipo de transporte G. Corriente	\$0.00	\$27,180.00	\$0.00	\$72,615.10	\$0.00	\$99,795.10
A	8230-1101-U9601-U0960-29801-1	Refacciones y accesorios menores de maquinaria y otros equipos G. Corriente	\$0.00	\$7,500.00	\$0.00	\$0.00	\$0.00	\$7,500.00
A	8230-1101-U9601-U0960-29901-1	Refacciones y accesorios menores para otros bienes muebles G. Corriente	\$0.00	\$500.00	\$0.00	\$0.00	\$0.00	\$500.00
A	8230-1101-U9601-U0960-31101-1	Servicio de energía eléctrica en edificaciones oficiales G. Corriente	\$0.00	-\$76,000.00	\$0.00	\$16,739.00	\$0.00	-\$59,261.00
A	8230-1101-U9601-U0960-31301-1	Servicio de agua G. Corriente	\$0.00	-\$105,000.00	\$0.00	\$90,000.00	\$0.00	-\$15,000.00
A	8230-1101-U9601-U0960-31401-1	SERVICIO TELEFÓNICO CONVENCIONAL. G. Corriente	\$0.00	-\$120,000.00	\$0.00	\$672.00	\$0.00	-\$119,328.00
A	8230-1101-U9601-U0960-31602-1	Servicios de telecomunicaciones G. Corriente	\$0.00	\$500.00	\$0.00	\$0.00	\$0.00	\$500.00
A	8230-1101-U9601-U0960-31801-1	Servicio postal G. Corriente	\$0.00	-\$27,700.00	\$0.00	\$250.00	\$0.00	-\$27,450.00
A	8230-1101-U9601-U0960-32201-1	Arrendamiento de edificios y locales G. Corriente	\$0.00	\$0.00	\$0.00	\$72,000.00	\$0.00	\$72,000.00
A	8230-1101-U9601-U0960-32302-1	Arrendamiento de mobiliario G. Corriente	\$0.00	\$0.00	\$0.00	\$928.00	\$0.00	\$928.00
A	8230-1101-U9601-U0960-32701-1	Patentes, regalías y otros G. Corriente	\$0.00	\$15,000.00	\$0.00	\$0.00	\$0.00	\$15,000.00
A	8230-1101-U9601-U0960-32901-1	Otros arrendamientos G. Corriente	\$0.00	\$6,560.00	\$0.00	\$4,060.00	\$0.00	\$10,620.00
A	8230-1101-U9601-U0960-33401-1	Servicios de capacitación a servidores públicos G. Corriente	\$0.00	\$12,800.00	\$0.00	\$0.00	\$0.00	\$12,800.00
A	8230-1101-U9601-U0960-33603-1	Impresión de documentos oficiales para la prestación de servicios públicos, identificación y formatos oficiales G. Corriente	\$0.00	\$3,000.00	\$0.00	\$0.00	\$0.00	\$3,000.00
A	8230-1101-U9601-U0960-33604-1	Impresión y elaboración de material informativo derivado de la operación y administración de los entes públicos G. Corriente	\$0.00	\$15,870.00	\$0.00	\$0.00	\$0.00	\$15,870.00
A	8230-1101-U9601-U0960-33801-1	Servicios de vigilancia G. Corriente	\$0.00	\$349,000.00	\$0.00	\$29,205.76	\$0.00	\$378,205.76
A	8230-1101-U9601-U0960-34102-1	Comisiones bancarias G. Corriente	\$0.00	\$5,000.00	\$0.00	\$0.00	\$0.00	\$5,000.00
A	8230-1101-U9601-U0960-35101-1	Mantenimiento y conservación de inmuebles para la prestación de servicios administrativos G. Corriente	\$0.00	\$5,000.00	\$0.00	\$11,625.98	\$0.00	\$16,625.98
A	8230-1101-U9601-U0960-35201-1	Instalación, Reparación y Mantenimiento de Mobiliario y Equipo de Administración, Educativa y Recreativo G. Corriente	\$0.00	\$0.00	\$0.00	\$14,141.26	\$0.00	\$14,141.26
A	8230-1101-U9601-U0960-35301-1	Instalación, Reparación y Mantenimiento de Equipo de Cómputo y Tecnología de la Información G. Corriente	\$0.00	\$700.00	\$0.00	\$0.00	\$0.00	\$700.00
A	8230-1101-U9601-U0960-35501-1	Reparación, mantenimiento y conservación de equipo de transporte G. Corriente	\$0.00	\$9,000.00	\$0.00	\$15,555.98	\$0.00	\$24,555.98
A	8230-1101-U9601-U0960-35701-1	Instalación, reparación, mantenimiento y conservación de maquinaria y equipo de uso administrativo G. Corriente	\$0.00	\$380.00	\$0.00	\$0.00	\$0.00	\$380.00

[Handwritten signature]



Usr. SUPERVISOR
Unidad Forestal del
Estado de Michoacan
Registro de Movimientos de Comprobacion

COMISION FORESTAL DEL ESTADO ESTADO DE MICHOACAN

Balanza de Comprobación del 01/dic./2021 al 31/dic./2021
Cuentas con saldos y movimientos acumulado. (De la cuenta: 1000 a la 9000)

Fecha y hora de Impresión | 16/mar./2022
08:28 a. m.

Nat.	Cuenta	Nombre de la cuenta	SALDO ANTERIOR		MOVIMIENTOS		SALDO ACTUAL	
			DEUDOR	ACREEDOR	DEUDOR	ACREEDOR	DEUDOR	ACREEDOR
A	8230-1101-U9601-U0960-37101-1	Pasajes aéreos nacionales G. Corriente	\$0.00	-\$30,000.00	\$0.00	\$0.00	\$0.00	-\$30,000.00
A	8230-1101-U9601-U0960-37201-1	Pasajes terrestres nacionales G. Corriente	\$0.00	\$3,000.00	\$0.00	\$0.00	\$0.00	\$3,000.00
A	8230-1101-U9601-U0960-37501-1	Viáticos nacionales G. Corriente	\$0.00	-\$54,300.00	\$0.00	\$2,277.80	\$0.00	-\$52,022.20
A	8230-1101-U9601-U0960-38301-1	Congresos y convenciones G. Corriente	\$0.00	\$78,904.00	\$0.00	\$64,561.98	\$0.00	\$143,465.98
A	8230-1101-U9601-U0960-39207-1	Otros derechos G. Corriente	\$0.00	\$60,455.00	\$0.00	\$394.00	\$0.00	\$60,849.00
A	8230-1101-U9601-U0960-51101-2	Mobiliario G. Capital	\$0.00	\$2,300.00	\$0.00	\$9,396.00	\$0.00	\$11,696.00
A	8230-1101-U9601-U0960-51501-2	Bienes informáticos G. Capital	\$0.00	\$31,500.00	\$0.00	\$112,833.08	\$0.00	\$144,333.08
A	8230-1101-U9601-U0960-51901-2	Equipo de administración G. Capital	\$0.00	\$6,000.00	\$0.00	\$13,200.00	\$0.00	\$19,200.00
A	8230-1101-U9601-U0960-56701-2	Herramientas y maquinas herramienta G. Capital	\$0.00	\$0.00	\$0.00	\$10,866.04	\$0.00	\$10,866.04
A	8230-1103-U9208-U0920-42104-1	Transferencias otorgadas a entidades paraestatales para subsidios y otras ayudas G. Corriente	\$0.00	\$54,352.40	\$0.00	\$0.00	\$0.00	\$54,352.40
A	8230-1402-U9603-U0960-42104-1	Transferencias otorgadas a entidades paraestatales para subsidios y otras ayudas G. Corriente	\$0.00	\$141,160.95	\$0.00	\$0.00	\$0.00	\$141,160.95
A	8230-1403-U9604-U0960-42104-1	Transferencias otorgadas a entidades paraestatales para subsidios y otras ayudas G. Corriente	\$0.00	\$45,111.66	\$0.00	\$0.00	\$0.00	\$45,111.66
A	8230-1404-U9605-U0960-42104-1	Transferencias otorgadas a entidades paraestatales para subsidios y otras ayudas G. Corriente	\$0.00	\$1,240.76	\$0.00	\$0.00	\$0.00	\$1,240.76
A	8230-1405-U9607-U0960-31401-1	SERVICIO TELEFÓNICO CONVENCIONAL. G. Corriente	\$0.00	\$3,000.00	\$0.00	\$0.00	\$0.00	\$3,000.00
A	8230-1405-U9607-U0960-42104-1	Transferencias otorgadas a entidades paraestatales para subsidios y otras ayudas G. Corriente	\$0.00	\$95.29	\$0.00	\$0.00	\$0.00	\$95.29
A	8230-1406-U9608-U0960-34102-1	Comisiones bancarias G. Corriente	\$0.00	\$54,800.00	\$0.00	\$0.00	\$0.00	\$54,800.00
A	8230-1408-U9610-U0960-31101-1	Servicio de energía eléctrica en edificaciones oficiales G. Corriente	\$0.00	\$0.00	\$5,000.00	\$0.00	\$0.00	-\$5,000.00
A	8230-1408-U9610-U0960-31301-1	Servicio de agua G. Corriente	\$0.00	\$110,436.48	\$0.00	\$0.00	\$0.00	\$110,436.48
A	8230-1408-U9610-U0960-32303-1	Arrendamiento de fotocopadoras G. Corriente	\$0.00	\$0.00	\$0.00	\$5,000.00	\$0.00	\$5,000.00
A	8230-1501-U9101-U0910-11301-1	Sueldos base G. Corriente	\$0.00	-\$6,300,000.00	\$0.00	\$1,632,599.54	\$0.00	-\$4,667,400.46
A	8230-1501-U9101-U0910-12201-1	Sueldos base al personal eventual G. Corriente	\$0.00	\$0.00	\$5,132,520.00	\$0.00	\$0.00	-\$5,132,520.00
A	8230-1501-U9101-U0910-13202-1	Aguinaldo o gratificación de fin de año G. Corriente	\$0.00	\$0.00	\$0.00	\$169,329.73	\$0.00	\$169,329.73
A	8230-1501-U9101-U0910-13417-1	Bono sindical G. Corriente	\$0.00	\$5,300,000.00	\$841,812.17	\$0.00	\$0.00	\$4,458,187.83

[Handwritten signature]



COMISION FORESTAL DEL ESTADO ESTADO DE MICHOACAN

Balanza de Comprobación del 01/dic./2021 al 31/dic./2021

Cuentas con saldos y movimientos acumulados. (De la cuenta: 1000 a la 9000)

Fecha y hora de Impresión 16/mar./2022 08:28 a. m.

Ucr: SUPERVISOR
Comisión Forestal del
Estado de Michoacán

Nat.	Cuenta	Nombre de la cuenta	SALDO ANTERIOR		MOVIMIENTOS		SALDO ACTUAL	
			DEUDOR	ACREEDOR	DEUDOR	ACREEDOR	DEUDOR	ACREEDOR
A	8230-1501-U9101-U0910-14103-1	Aportaciones al IMSS G. Corriente	\$0.00	\$0.00	\$0.00	\$4,172,402.90	\$0.00	\$4,172,402.90
A	8230-1501-U9101-U0910-39801-1	Impuesto sobre nóminas y similares G. Corriente	\$0.00	\$1,000,000.00	\$0.00	\$0.00	\$0.00	\$1,000,000.00
A	8230-1502-U9305-U0930-22104-1	Productos alimenticios para el personal en las instalaciones de las dependencias y entidades G. Corriente	\$0.00	\$0.00	\$0.00	\$0.00	\$0.00	\$0.00
A	8230-1502-U9305-U0930-24201-1	Cemento y productos de concreto G. Corriente	\$0.00	\$1,295.00	\$0.00	\$0.00	\$0.00	\$1,295.00
A	8230-1502-U9305-U0930-24301-1	Cal, yeso y productos de yeso G. Corriente	\$0.00	\$2,000.00	\$0.00	\$0.00	\$0.00	\$2,000.00
A	8230-1502-U9305-U0930-24601-1	Material eléctrico y electrónico G. Corriente	\$0.00	\$2,000.00	\$0.00	\$0.00	\$0.00	\$2,000.00
A	8230-1502-U9305-U0930-24701-1	Artículos metálicos para la construcción G. Corriente	\$0.00	\$23,780.00	\$0.00	\$0.00	\$0.00	\$23,780.00
A	8230-1502-U9305-U0930-24901-1	Otros materiales y artículos de construcción y reparación G. Corriente	\$0.00	\$2,000.00	\$0.00	\$0.00	\$0.00	\$2,000.00
A	8230-1502-U9305-U0930-26103-1	Combustibles, lubricantes y aditivos para vehículos terrestres, aéreos, marítimos, lacustres y fluviales destinados a servicios administrativos G. Corriente	\$0.00	\$747.84	\$0.00	\$0.00	\$0.00	\$747.84
A	8230-1503-U9306-U0930-12201-1	Sueldos base al personal eventual G. Corriente	\$0.00	\$725,000.00	\$0.00	\$0.00	\$0.00	\$725,000.00
A	8230-1503-U9306-U0930-21101-1	Materiales y útiles de oficina G. Corriente	\$0.00	\$100,000.00	\$0.00	\$0.00	\$0.00	\$100,000.00
A	8230-1503-U9306-U0930-21401-1	Materiales y útiles para el procesamiento en equipos y bienes informáticos G. Corriente	\$0.00	\$100,000.00	\$0.00	\$0.00	\$0.00	\$100,000.00
A	8230-1503-U9306-U0930-21601-1	Material de limpieza G. Corriente	\$0.00	\$146,000.00	\$0.00	\$0.00	\$0.00	\$146,000.00
A	8230-1503-U9306-U0930-23101-1	Productos alimenticios, agropecuarios y forestales adquiridos como materia prima G. Corriente	\$0.00	\$3,852,173.40	\$0.00	\$0.00	\$0.00	\$3,852,173.40
A	8230-1503-U9306-U0930-23701-1	Productos de cuero, piel, plástico y hule adquiridos como materia prima G. Corriente	\$0.00	\$400,000.00	\$0.00	\$0.00	\$0.00	\$400,000.00
A	8230-1503-U9306-U0930-23901-1	Otros productos adquiridos como materia prima G. Corriente	\$0.00	\$250,000.00	\$0.00	\$0.00	\$0.00	\$250,000.00
A	8230-1503-U9306-U0930-24401-1	Madera y productos de madera G. Corriente	\$0.00	\$350,000.00	\$0.00	\$0.00	\$0.00	\$350,000.00
A	8230-1503-U9306-U0930-24601-1	Material eléctrico y electrónico G. Corriente	\$0.00	\$22,500.00	\$0.00	\$0.00	\$0.00	\$22,500.00
A	8230-1503-U9306-U0930-24701-1	Artículos metálicos para la construcción G. Corriente	\$0.00	\$156,000.00	\$0.00	\$0.00	\$0.00	\$156,000.00
A	8230-1503-U9306-U0930-24801-1	Materiales complementarios G. Corriente	\$0.00	\$400,000.00	\$0.00	\$0.00	\$0.00	\$400,000.00
A	8230-1503-U9306-U0930-25201-1	Fertilizantes, pesticidas y otros agroquímicos G. Corriente	\$0.00	\$252,000.00	\$0.00	\$0.00	\$0.00	\$252,000.00
A	8230-1503-U9306-U0930-25401-1	Materiales, accesorios y suministros médicos G. Corriente	\$0.00	\$46,000.00	\$0.00	\$0.00	\$0.00	\$46,000.00

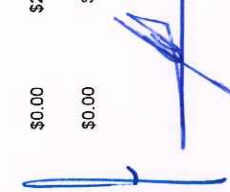

COMISION FORESTAL DEL ESTADO ESTADO DE MICHOACAN

Balanza de Comprobación del 01/dic./2021 al 31/dic./2021
Cuentas con saldos y movimientos acumulado. (De la cuenta: 1000 a la 9000)

Fecha y hora de Impresión
16/mar./2022 08:28 a. m.

Usc. SUPERVISOR
Comisión Forestal del
Estado de Michoacán

Nat.	Cuenta	Nombre de la cuenta	SALDO ANTERIOR		MOVIMIENTOS		SALDO ACTUAL	
			DEUDOR	ACREEDOR	DEUDOR	ACREEDOR	DEUDOR	ACREEDOR
A	8230-1503-U9306-U0930-25601-1	Fibras sintéticas, nules, plásticos y derivados G. Corriente	\$0.00	\$400,000.00	\$0.00	\$0.00	\$0.00	\$400,000.00
A	8230-1503-U9306-U0930-26103-1	Combustibles, lubricantes y aditivos para vehículos terrestres, aéreos, marítimos, lacustres y fluviales destinados a servicios administrativos G. Corriente	\$0.00	\$52,500.00	\$0.00	\$0.00	\$0.00	\$52,500.00
A	8230-1503-U9306-U0930-29101-1	Herramientas menores G. Corriente	\$0.00	\$150,000.00	\$0.00	\$0.00	\$0.00	\$150,000.00
A	8230-1503-U9306-U0930-29401-1	Refacciones y accesorios para equipo de cómputo G. Corriente	\$0.00	\$127,500.00	\$0.00	\$0.00	\$0.00	\$127,500.00
A	8230-1503-U9306-U0930-29601-1	Refacciones y accesorios menores de equipo de transporte G. Corriente	\$0.00	\$10,300.00	\$0.00	\$0.00	\$0.00	\$10,300.00
A	8230-1503-U9306-U0930-31701-1	Servicios de conducción de señales analógicas y digitales G. Corriente	\$0.00	\$12,000.00	\$0.00	\$0.00	\$0.00	\$12,000.00
A	8230-1503-U9306-U0930-33901-1	Subcontratación de servicios con terceros G. Corriente	\$0.00	\$775,000.00	\$0.00	\$0.00	\$0.00	\$775,000.00
A	8230-1503-U9306-U0930-35102-1	Mantenimiento y conservación de inmuebles para la prestación de servicios públicos G. Corriente	\$0.00	\$425,500.00	\$0.00	\$0.00	\$0.00	\$425,500.00
A	8230-1503-U9306-U0930-35901-1	Servicios de jardinería y fumigación G. Corriente	\$0.00	\$25,000.00	\$0.00	\$0.00	\$0.00	\$25,000.00
A	8230-1503-U9306-U0930-36101-1	Difusión de mensajes sobre programas y actividades gubernamentales G. Corriente	\$0.00	\$128,000.00	\$0.00	\$0.00	\$0.00	\$128,000.00
A	8230-1503-U9306-U0930-42104-1	Transferencias otorgadas a entidades paraestatales para subsidios y otras ayudas G. Corriente	\$0.00	\$775,000.00	\$0.00	\$0.00	\$0.00	\$775,000.00
A	8230-1503-U9306-U0930-43101-1	Subsidios a la producción G. Corriente	\$0.00	\$500,000.00	\$0.00	\$0.00	\$0.00	\$500,000.00
A	8230-1503-U9306-U0930-51501-2	Bienes informáticos G. Capital	\$0.00	\$280,000.00	\$0.00	\$0.00	\$0.00	\$280,000.00
A	8230-1503-U9306-U0930-56101-2	Maquinaria y equipo agropecuario G. Capital	\$0.00	\$300,000.00	\$0.00	\$0.00	\$0.00	\$300,000.00
A	8230-1504-U9403-U0940-12201-1	Sueldos base al personal eventual G. Corriente	\$0.00	\$477,040.00	\$0.00	\$0.00	\$0.00	\$477,040.00
A	8230-1504-U9403-U0940-26103-1	Combustibles, lubricantes y aditivos para vehículos terrestres, aéreos, marítimos, lacustres y fluviales destinados a servicios administrativos G. Corriente	\$0.00	\$32,000.00	\$0.00	\$0.00	\$0.00	\$32,000.00
A	8230-1504-U9403-U0940-27201-1	Prendas de protección personal G. Corriente	\$0.00	\$39,600.00	\$0.00	\$0.00	\$0.00	\$39,600.00
A	8230-1504-U9403-U0940-29101-1	Herramientas menores G. Corriente	\$0.00	\$10,000.00	\$0.00	\$0.00	\$0.00	\$10,000.00
A	8230-1504-U9403-U0940-32502-1	Arrendamiento de vehículos terrestres, aéreos, marítimos, lacustres y fluviales para servicios públicos y la operación de programas públicos G. Corriente	\$0.00	\$20,000.00	\$0.00	\$0.00	\$0.00	\$20,000.00
A	8230-1504-U9404-U0940-12201-1	Sueldos base al personal eventual G. Corriente	\$0.00	\$672,040.00	\$0.00	\$0.00	\$0.00	\$672,040.00
A	8230-1504-U9404-U0940-26103-1	Combustibles, lubricantes y aditivos para vehículos terrestres, aéreos, marítimos, lacustres y fluviales destinados a servicios administrativos G. Corriente	\$0.00	\$37,000.00	\$0.00	\$0.00	\$0.00	\$37,000.00



Unidad Ejecutiva
Comisión Forestal del
Estado de Michoacán

COMISION FORESTAL DEL ESTADO ESTADO DE MICHOACAN

Balanza de Comprobación del 01/dic./2021 al 31/dic./2021

Cuentas con saldos y movimientos acumulado. (De la cuenta: 1000 a la 9000)

Fecha y hora de impresión: 16/mar./2022
08:28 a. m.

Nat.	Cuenta	Nombre de la cuenta	SALDO ANTERIOR		MOVIMIENTOS		SALDO ACTUAL	
			DEUDOR	ACREEDOR	DEUDOR	ACREEDOR	DEUDOR	ACREEDOR
A	8230-1504-U9404-U0940-27201-1	Prendas de protección personal G. Corriente	\$0.00	\$39,600.00	\$0.00	\$0.00	\$0.00	\$39,600.00
A	8230-1504-U9404-U0940-29101-1	Herramientas menores G. Corriente	\$0.00	\$10,000.00	\$0.00	\$0.00	\$0.00	\$10,000.00
A	8230-1504-U9404-U0940-32502-1	Arrendamiento de vehículos terrestres, aéreos, marítimos, lacustres y fluviales para servicios públicos y la operación de programas públicos G. Corriente	\$0.00	\$20,000.00	\$0.00	\$0.00	\$0.00	\$20,000.00
A	8230-1504-U9405-U0940-12201-1	Sueldos base al personal eventual G. Corriente	\$0.00	\$574,039.80	\$0.00	\$0.00	\$0.00	\$574,039.80
A	8230-1504-U9405-U0940-26103-1	Combustibles, lubricantes y aditivos para vehículos terrestres, aéreos, marítimos, lacustres y fluviales destinados a servicios administrativos G. Corriente	\$0.00	\$35,000.20	\$0.00	\$0.00	\$0.00	\$35,000.20
A	8230-1504-U9405-U0940-27201-1	Prendas de protección personal G. Corriente	\$0.00	\$39,600.00	\$0.00	\$0.00	\$0.00	\$39,600.00
A	8230-1504-U9405-U0940-29101-1	Herramientas menores G. Corriente	\$0.00	\$10,000.00	\$0.00	\$0.00	\$0.00	\$10,000.00
A	8230-1504-U9405-U0940-32502-1	Arrendamiento de vehículos terrestres, aéreos, marítimos, lacustres y fluviales para servicios públicos y la operación de programas públicos G. Corriente	\$0.00	\$20,000.00	\$0.00	\$0.00	\$0.00	\$20,000.00
A	8230-1504-U9407-U0940-12201-1	Sueldos base al personal eventual G. Corriente	\$0.00	\$477,040.00	\$0.00	\$0.00	\$0.00	\$477,040.00
A	8230-1504-U9407-U0940-26103-1	Combustibles, lubricantes y aditivos para vehículos terrestres, aéreos, marítimos, lacustres y fluviales destinados a servicios administrativos G. Corriente	\$0.00	\$32,000.00	\$0.00	\$0.00	\$0.00	\$32,000.00
A	8230-1504-U9407-U0940-27201-1	Prendas de protección personal G. Corriente	\$0.00	\$39,600.00	\$0.00	\$0.00	\$0.00	\$39,600.00
A	8230-1504-U9407-U0940-29101-1	Herramientas menores G. Corriente	\$0.00	\$10,000.00	\$0.00	\$0.00	\$0.00	\$10,000.00
A	8230-1504-U9407-U0940-32502-1	Arrendamiento de vehículos terrestres, aéreos, marítimos, lacustres y fluviales para servicios públicos y la operación de programas públicos G. Corriente	\$0.00	\$20,000.00	\$0.00	\$0.00	\$0.00	\$20,000.00
A	8230-1701-U9206-U0920-42104-1	Transferencias otorgadas a entidades paraestatales para subsidios y otras ayudas G. Corriente	\$0.00	\$87,558.94	\$0.00	\$0.00	\$0.00	\$87,558.94
A	8230-1701-U9207-U0920-42104-1	Transferencias otorgadas a entidades paraestatales para subsidios y otras ayudas G. Corriente	\$0.00	\$7,959.92	\$0.00	\$0.00	\$0.00	\$7,959.92
A	8230-1702-U9502-U0950-42104-1	Transferencias otorgadas a entidades paraestatales para subsidios y otras ayudas G. Corriente	\$0.00	\$5,592.00	\$0.00	\$0.00	\$0.00	\$5,592.00
A	8230-1702-U9503-U0950-27201-1	Prendas de protección personal G. Corriente	\$0.00	\$29,999.99	\$0.00	\$0.00	\$0.00	\$29,999.99
A	8230-1702-U9503-U0950-51501-2	Bienes informáticos G. Capital	\$0.00	\$80,000.00	\$0.00	\$0.00	\$0.00	\$80,000.00
A	8230-1702-U9503-U0950-56501-2	Equipos y aparatos de comunicaciones y telecomunicaciones G. Capital	\$0.00	\$20,000.00	\$0.00	\$0.00	\$0.00	\$20,000.00
A	8230-1703-U9307-U0930-26103-1	Combustibles, lubricantes y aditivos para vehículos terrestres, aéreos, marítimos, lacustres y fluviales destinados a servicios administrativos G. Corriente	\$0.00	\$9,000.00	\$0.00	\$0.00	\$0.00	\$9,000.00



Usa SUPERVISOR
del Sistema Forestal del
Estado de Michoacán para la comprobación

COMISION FORESTAL DEL ESTADO ESTADO DE MICHOACAN

Balanza de Comprobación del 01/dic./2021 al 31/dic./2021
Cuentas con saldos y movimientos acumulado. (De la cuenta: 1000 a la 9000)

Fecha y hora de Impresión | 16/mar./2022
08:28 a. m.

Nat.	Cuenta	Nombre de la cuenta	SALDO ANTERIOR		MOVIMIENTOS		SALDO ACTUAL	
			DEUDOR	ACREEDOR	DEUDOR	ACREEDOR	DEUDOR	ACREEDOR
A	8230-1703-U9307-U0930-37501-1	Viáticos nacionales G. Corriente	\$0.00	\$4,115.57	\$0.00	\$0.00	\$0.00	\$4,115.57
A	8230-1703-U9307-U0930-39207-1	Otros derechos G. Corriente	\$0.00	\$500.00	\$0.00	\$0.00	\$0.00	\$500.00
A	8230-1703-U9406-U0940-42104-1	Transferencias otorgadas a entidades paraestatales para subsidios y otras ayudas G. Corriente	\$0.00	\$1,362.52	\$0.00	\$0.00	\$0.00	\$1,362.52
A	8230-1704-U9308-U0930-26103-1	Combustibles, lubricantes y aditivos para vehículos terrestres, aéreos, marítimos, lacustres y fluviales destinados a servicios administrativos G. Corriente	\$0.00	\$79,541.36	\$0.00	\$0.00	\$0.00	\$79,541.36
A	8230-1704-U9309-U0930-12201-1	Sueldos base al personal eventual G. Corriente	\$0.00	\$57,520.00	\$0.00	\$0.00	\$0.00	\$57,520.00
A	8230-1704-U9309-U0930-22104-1	Productos alimenticios para el personal en las instalaciones de las dependencias y entidades G. Corriente	\$0.00	\$2,500.00	\$0.00	\$0.00	\$0.00	\$2,500.00
A	8230-1704-U9309-U0930-26103-1	Combustibles, lubricantes y aditivos para vehículos terrestres, aéreos, marítimos, lacustres y fluviales destinados a servicios administrativos G. Corriente	\$0.00	\$81,730.00	\$0.00	\$0.00	\$0.00	\$81,730.00
A	8230-1704-U9309-U0930-29101-1	Herramientas menores G. Corriente	\$0.00	\$19,628.00	\$0.00	\$0.00	\$0.00	\$19,628.00
A	8230-1704-U9309-U0930-29601-1	Refacciones y accesorios menores de equipo de transporte G. Corriente	\$0.00	\$16,750.00	\$0.00	\$0.00	\$0.00	\$16,750.00
A	8230-1704-U9309-U0930-37501-1	Viáticos nacionales G. Corriente	\$0.00	\$4,936.51	\$0.00	\$0.00	\$0.00	\$4,936.51
A	8230-1704-U9309-U0930-37501-2	Viáticos nacionales G. Capital	\$0.00	\$3,000.00	\$0.00	\$0.00	\$0.00	\$3,000.00
A	8230-1704-U9310-U0930-12201-1	Sueldos base al personal eventual G. Corriente	\$0.00	\$2,767,556.26	\$198,022.00	\$0.00	\$0.00	\$2,569,534.26
A	8230-1704-U9310-U0930-21401-1	Materiales y útiles para el procesamiento en equipos y bienes informáticos G. Corriente	\$0.00	\$398.00	\$0.00	\$0.00	\$0.00	\$398.00
A	8230-1704-U9310-U0930-22104-1	Productos alimenticios para el personal en las instalaciones de las dependencias y entidades G. Corriente	\$0.00	\$197.00	\$0.00	\$0.00	\$0.00	\$197.00
A	8230-1704-U9310-U0930-23101-1	Productos alimenticios, agropecuarios y forestales adquiridos como materia prima G. Corriente	\$0.00	\$294,492.60	\$0.00	\$60,772.00	\$0.00	\$355,264.60
A	8230-1704-U9310-U0930-23701-1	Productos de cuero, piel, plástico y hule adquiridos como materia prima G. Corriente	\$0.00	\$120,572.00	\$0.00	\$0.00	\$0.00	\$120,572.00
A	8230-1704-U9310-U0930-24201-1	Cemento y productos de concreto G. Corriente	\$0.00	\$700.00	\$0.00	\$0.00	\$0.00	\$700.00
A	8230-1704-U9310-U0930-24701-1	Artículos metálicos para la construcción G. Corriente	\$0.00	\$124,000.00	\$0.00	\$0.00	\$0.00	\$124,000.00
A	8230-1704-U9310-U0930-24801-1	Materiales complementarios G. Corriente	\$0.00	\$541.00	\$0.00	\$0.00	\$0.00	\$541.00
A	8230-1704-U9310-U0930-24901-1	Otros materiales y artículos de construcción y reparación G. Corriente	\$0.00	\$11,700.00	\$0.00	\$11,700.00	\$0.00	\$23,400.00
A	8230-1704-U9310-U0930-25201-1	Fertilizantes, pesticidas y otros agroquímicos G. Corriente	\$0.00	\$293,867.00	\$0.00	\$125,550.00	\$0.00	\$419,417.00
A	8230-1704-U9310-U0930-26103-1	Combustibles, lubricantes y aditivos para vehículos terrestres, aéreos, marítimos, lacustres y fluviales destinados a servicios administrativos G. Corriente	\$0.00	\$128,950.98	\$0.00	\$0.00	\$0.00	\$128,950.98



COMISION FORESTAL DEL ESTADO ESTADO DE MICHOACAN

Balanza de Comprobación del 01/dic./2021 al 31/dic./2021
Cuentas con saldos y movimientos acumulado. (De la cuenta: 1000 a la 9000)

Fecha y hora de Impresión: 16/mar./2022 08:28 a. m.

Usc. SUPERVISOR Del
Estado de Michoacán de Comprobación

Nat.	Cuenta	Nombre de la cuenta	SALDO ANTERIOR		MOVIMIENTOS		SALDO ACTUAL	
			DEUDOR	ACREEDOR	DEUDOR	ACREEDOR	DEUDOR	ACREEDOR
A	8230-1704-U9310-U0930-29101-1	Herramientas menores G. Corriente	\$0.00	\$110,000.00	\$0.00	\$0.00	\$0.00	\$110,000.00
A	8230-1704-U9310-U0930-29601-1	Refacciones y accesorios menores de equipo de transporte G. Corriente	\$0.00	\$50,000.00	\$0.00	\$0.00	\$0.00	\$50,000.00
A	8230-1704-U9310-U0930-32601-1	Arrendamiento de maquinaria, equipo y herramientas de uso administrativo G. Corriente	\$0.00	\$34,916.00	\$0.00	\$0.00	\$0.00	\$34,916.00
A	8230-1704-U9310-U0930-34701-1	Fletes y maniobras G. Corriente	\$0.00	\$34,800.00	\$0.00	\$0.00	\$0.00	\$34,800.00
A	8230-1704-U9310-U0930-35301-1	Instalación, Reparación y Mantenimiento de Equipo de Cómputo y Tecnología de la Información G. Corriente	\$0.00	\$450.00	\$0.00	\$0.00	\$0.00	\$450.00
A	8230-1704-U9310-U0930-35501-1	Reparación, mantenimiento y conservación de equipo de transporte G. Corriente	\$0.00	\$8,000.00	\$0.00	\$0.00	\$0.00	\$8,000.00
A	8230-1704-U9310-U0930-37201-1	Pasajes terrestres nacionales G. Corriente	\$0.00	\$10,000.00	\$0.00	\$0.00	\$0.00	\$10,000.00
A	8230-1704-U9310-U0930-37202-1	Pasajes terrestres internacionales G. Corriente	\$0.00	\$0.00	\$0.00	\$0.00	\$0.00	\$0.00
A	8230-1704-U9310-U0930-37501-1	Viáticos nacionales G. Corriente	\$0.00	\$113,000.00	\$0.00	\$0.00	\$0.00	\$113,000.00
A	8230-1704-U9310-U0930-39207-1	Otros derechos G. Corriente	\$0.00	\$40,781.00	\$0.00	\$0.00	\$0.00	\$40,781.00
A	8230-1704-U9310-U0930-54103-2	Vehículos y equipos terrestres destinados a servicios públicos y la operación de programas públicos G. Capital	\$0.00	\$689,374.00	\$0.00	\$0.00	\$0.00	\$689,374.00
A	8230-1704-U9310-U0930-56101-2	Maquinaria y equipo agropecuario G. Capital	\$0.00	\$100,000.01	\$0.00	\$0.00	\$0.00	\$100,000.01
A	8230-1704-U9311-U0930-12201-1	Sueldos base al personal eventual G. Corriente	\$0.00	\$109,750.00	\$696.00	\$0.00	\$0.00	\$109,054.00
A	8230-1704-U9311-U0930-12201-2	Sueldos base al personal eventual G. Capital	\$0.00	\$0.00	\$0.00	\$0.00	\$0.00	\$0.00
A	8230-1704-U9311-U0930-22104-1	Productos alimenticios para el personal en las instalaciones de las dependencias y entidades G. Corriente	\$0.00	\$0.00	\$0.00	\$0.00	\$0.00	\$0.00
A	8230-1704-U9311-U0930-22301-1	Utensilios para el servicio de alimentación G. Corriente	\$0.00	\$0.00	\$0.00	\$0.00	\$0.00	\$0.00
A	8230-1704-U9311-U0930-23701-1	Productos de cuero, piel, plástico y hule adquiridos como materia prima G. Corriente	\$0.00	\$3,712.00	\$0.00	\$0.00	\$0.00	\$3,712.00
A	8230-1704-U9311-U0930-25201-1	Fertilizantes, pesticidas y otros agroquímicos G. Corriente	\$0.00	\$12,500.00	\$0.00	\$0.00	\$0.00	\$12,500.00
A	8230-1704-U9311-U0930-26103-1	Combustibles, lubricantes y aditivos para vehículos terrestres, aéreos, marítimos, lacustres y fluviales destinados a servicios administrativos G. Corriente	\$0.00	\$69,347.84	\$0.00	\$0.00	\$0.00	\$69,347.84
A	8230-1704-U9311-U0930-29101-1	Herramientas menores G. Corriente	\$0.00	\$0.00	\$0.00	\$0.00	\$0.00	\$0.00
A	8230-1704-U9311-U0930-29601-1	Refacciones y accesorios menores de equipo de transporte G. Corriente	\$0.00	\$8,641.16	\$0.00	\$0.00	\$0.00	\$8,641.16
A	8230-1704-U9311-U0930-29801-1	Refacciones y accesorios menores de maquinaria y otros equipos G. Corriente	\$0.00	\$1,540.00	\$0.00	\$0.00	\$0.00	\$1,540.00



Usr. SUPERVISOR
Comisión Forestal del
Estado de Michoacán

COMISION FORESTAL DEL ESTADO ESTADO DE MICHOACAN

Balanza de Comprobación del 01/dic./2021 al 31/dic./2021

Cuentas con saldos y movimientos acumulado. (De la cuenta: 1000 a la 9000)

Fecha y hora de Impresión | 16/mar./2022
08:28 a. m.

Nat.	Cuenta	Nombre de la cuenta	SALDO ANTERIOR		MOVIMIENTOS		SALDO ACTUAL	
			DEUDOR	ACREEDOR	DEUDOR	ACREEDOR	DEUDOR	ACREEDOR
A	8230-1704-U9311-U0930-31301-1	Servicio de agua G. Corriente	\$0.00	\$21,000.00	\$0.00	\$0.00	\$0.00	\$21,000.00
A	8230-1704-U9311-U0930-36101-1	Difusión de mensajes sobre programas y actividades gubernamentales G. Corriente	\$0.00	\$0.00	\$0.00	\$696.00	\$0.00	\$696.00
A	8230-1704-U9311-U0930-37501-1	Viáticos nacionales G. Corriente	\$0.00	\$26,604.00	\$0.00	\$0.00	\$0.00	\$26,604.00
A	8230-1705-U9312-U0930-24601-1	Material eléctrico y electrónico G. Corriente	\$0.00	\$1,000.00	\$0.00	\$0.00	\$0.00	\$1,000.00
A	8230-1705-U9312-U0930-25201-1	Fertilizantes, pesticidas y otros agroquímicos G. Corriente	\$0.00	\$1,500.00	\$0.00	\$0.00	\$0.00	\$1,500.00
A	8230-1705-U9312-U0930-26103-1	Combustibles, lubricantes y aditivos para vehículos terrestres, aéreos, marítimos, lacustres y fluviales destinados a servicios administrativos G. Corriente	\$0.00	\$50,700.00	\$0.00	\$0.00	\$0.00	\$50,700.00
A	8230-1705-U9312-U0930-35701-1	Instalación, reparación, mantenimiento y conservación de maquinaria y equipo de uso administrativo G. Corriente	\$0.00	\$8,600.00	\$0.00	\$0.00	\$0.00	\$8,600.00
A	8230-1705-U9313-U0930-26103-1	Combustibles, lubricantes y aditivos para vehículos terrestres, aéreos, marítimos, lacustres y fluviales destinados a servicios administrativos G. Corriente	\$0.00	\$3,000.00	\$0.00	\$0.00	\$0.00	\$3,000.00
A	8230-1705-U9313-U0930-37501-1	Viáticos nacionales G. Corriente	\$0.00	\$2,000.00	\$0.00	\$0.00	\$0.00	\$2,000.00
A	8230-1705-U9314-U0930-26103-1	Combustibles, lubricantes y aditivos para vehículos terrestres, aéreos, marítimos, lacustres y fluviales destinados a servicios administrativos G. Corriente	\$0.00	\$27,955.00	\$0.00	\$0.00	\$0.00	\$27,955.00
A	8230-1705-U9315-U0930-23701-1	Productos de cuero, piel, plástico y hule adquiridos como materia prima G. Corriente	\$0.00	\$16,170.00	\$0.00	\$0.00	\$0.00	\$16,170.00
A	8230-1705-U9315-U0930-26103-1	Combustibles, lubricantes y aditivos para vehículos terrestres, aéreos, marítimos, lacustres y fluviales destinados a servicios administrativos G. Corriente	\$0.00	\$9,090.00	\$0.00	\$0.00	\$0.00	\$9,090.00
A	8230-1705-U9315-U0930-26105-1	Combustibles, lubricantes y aditivos para maquinaria y equipo de producción G. Corriente	\$0.00	\$0.00	\$0.00	\$0.00	\$0.00	\$0.00
A	8230-1705-U9315-U0930-29601-1	Refacciones y accesorios menores de equipo de transporte G. Corriente	\$0.00	\$3,000.00	\$0.00	\$0.00	\$0.00	\$3,000.00
A	8230-1705-U9315-U0930-35701-1	Instalación, reparación, mantenimiento y conservación de maquinaria y equipo de uso administrativo G. Corriente	\$0.00	\$1,740.00	\$0.00	\$0.00	\$0.00	\$1,740.00
A	8230-1705-U9316-U0930-26103-1	Combustibles, lubricantes y aditivos para vehículos terrestres, aéreos, marítimos, lacustres y fluviales destinados a servicios administrativos G. Corriente	\$0.00	\$20,000.00	\$0.00	\$0.00	\$0.00	\$20,000.00
A	8230-1705-U9317-U0930-12201-1	Sueldos base al personal eventual G. Corriente	\$0.00	\$19,200.00	\$0.00	\$0.00	\$0.00	\$19,200.00
A	8230-1705-U9317-U0930-26103-1	Combustibles, lubricantes y aditivos para vehículos terrestres, aéreos, marítimos, lacustres y fluviales destinados a servicios administrativos G. Corriente	\$0.00	\$498.00	\$0.00	\$0.00	\$0.00	\$498.00
A	8230-1705-U9318-U0930-23701-1	Productos de cuero, piel, plástico y hule adquiridos como materia prima G. Corriente	\$0.00	\$7,050.00	\$0.00	\$0.00	\$0.00	\$7,050.00
A	8230-1705-U9318-U0930-24701-1	Artículos metálicos para la construcción G. Corriente	\$0.00	\$21,600.00	\$0.00	\$0.00	\$0.00	\$21,600.00



U.Sr. SUPERVISOR
Comisión Forestal del
Estado de Michoacán

COMISION FORESTAL DEL ESTADO ESTADO DE MICHOACAN

Balanza de Comprobación del 01/dic./2021 al 31/dic./2021

Cuentas con saldos y movimientos acumulado. (De la cuenta: 1000 a la 9000)

Fecha y hora de Impresión
16/mar./2022
08:28 a. m.

Nat.	Cuenta	Nombre de la cuenta	SALDO ANTERIOR				MOVIMIENTOS				SALDO ACTUAL	
			DEUDOR	ACREEDOR	DEUDOR	ACREEDOR	DEUDOR	ACREEDOR	DEUDOR	ACREEDOR		
A	8230-1705-U9319-U0930-12201-1	Sueldos base al personal eventual G. Corriente	\$0.00	\$8,200.00	\$0.00	\$0.00	\$0.00	\$0.00	\$0.00	\$0.00	\$8,200.00	
A	8230-1705-U9319-U0930-26103-1	Combustibles, lubricantes y aditivos para vehículos terrestres, aéreos, marítimos, lacustres y fluviales destinados a servicios administrativos G. Corriente	\$0.00	\$46,121.00	\$0.00	\$0.00	\$0.00	\$0.00	\$0.00	\$0.00	\$46,121.00	
A	8230-1705-U9319-U0930-29101-1	Herramientas menores G. Corriente	\$0.00	\$20,000.00	\$0.00	\$0.00	\$0.00	\$0.00	\$0.00	\$0.00	\$20,000.00	
A	8230-1705-U9319-U0930-29601-1	Refacciones y accesorios menores de equipo de transporte G. Corriente	\$0.00	\$24,000.00	\$0.00	\$0.00	\$0.00	\$0.00	\$0.00	\$0.00	\$24,000.00	
A	8230-1705-U9319-U0930-32101-1	Arrendamiento de terrenos G. Corriente	\$0.00	\$30,000.00	\$0.00	\$0.00	\$0.00	\$0.00	\$0.00	\$0.00	\$30,000.00	
A	8230-1705-U9319-U0930-32601-1	Arrendamiento de maquinaria, equipo y herramientas de uso administrativo G. Corriente	\$0.00	\$2,784.00	\$0.00	\$0.00	\$0.00	\$0.00	\$0.00	\$0.00	\$2,784.00	
A	8230-1705-U9319-U0930-35501-1	Reparación, mantenimiento y conservación de equipo de transporte G. Corriente	\$0.00	\$4,000.00	\$0.00	\$0.00	\$0.00	\$0.00	\$0.00	\$0.00	\$4,000.00	
A	8230-1705-U9319-U0930-35701-1	Instalación, reparación, mantenimiento y conservación de maquinaria y equipo de uso administrativo G. Corriente	\$0.00	\$800.00	\$0.00	\$0.00	\$0.00	\$0.00	\$0.00	\$0.00	\$800.00	
A	8230-1705-U9319-U0930-37501-1	Viáticos nacionales G. Corriente	\$0.00	\$2,095.00	\$0.00	\$0.00	\$0.00	\$0.00	\$0.00	\$0.00	\$2,095.00	
A	8230-1705-U9319-U0930-51501-2	Bienes informáticos G. Capital	\$0.00	\$4,000.00	\$0.00	\$0.00	\$0.00	\$0.00	\$0.00	\$0.00	\$4,000.00	
A	8230-1705-U9319-U0930-56101-2	Maquinaria y equipo agropecuario G. Capital	\$0.00	\$8,000.00	\$0.00	\$0.00	\$0.00	\$0.00	\$0.00	\$0.00	\$8,000.00	
A	8230-1705-U9320-U0930-12201-1	Sueldos base al personal eventual G. Corriente	\$0.00	\$18,900.00	\$0.00	\$0.00	\$0.00	\$0.00	\$0.00	\$0.00	\$18,900.00	
A	8230-1705-U9321-U0930-26103-1	Combustibles, lubricantes y aditivos para vehículos terrestres, aéreos, marítimos, lacustres y fluviales destinados a servicios administrativos G. Corriente	\$0.00	\$1,000.00	\$0.00	\$0.00	\$0.00	\$0.00	\$0.00	\$0.00	\$1,000.00	
A	8230-1705-U9321-U0930-32601-1	Arrendamiento de maquinaria, equipo y herramientas de uso administrativo G. Corriente	\$0.00	\$2,500.00	\$0.00	\$0.00	\$0.00	\$0.00	\$0.00	\$0.00	\$2,500.00	
A	8230-1705-U9321-U0930-35501-1	Reparación, mantenimiento y conservación de equipo de transporte G. Corriente	\$0.00	\$4,306.00	\$0.00	\$0.00	\$0.00	\$0.00	\$0.00	\$0.00	\$4,306.00	
A	8230-1705-U9321-U0930-37501-1	Viáticos nacionales G. Corriente	\$0.00	\$1,700.00	\$0.00	\$0.00	\$0.00	\$0.00	\$0.00	\$0.00	\$1,700.00	
A	8230-1705-U9321-U0930-39207-1	Otros derechos G. Corriente	\$0.00	\$394.00	\$0.00	\$0.00	\$0.00	\$0.00	\$0.00	\$0.00	\$394.00	
A	8230-1705-U9322-U0930-12201-1	Sueldos base al personal eventual G. Corriente	\$0.00	\$1,500.00	\$0.00	\$0.00	\$0.00	\$0.00	\$0.00	\$0.00	\$1,500.00	
A	8230-1705-U9323-U0930-43101-1	Subsidios a la producción G. Corriente	\$0.00	\$147,800.00	\$0.00	\$0.00	\$0.00	\$0.00	\$0.00	\$0.00	\$147,800.00	
A	8230-1705-U9402-U0940-26103-1	Combustibles, lubricantes y aditivos para vehículos terrestres, aéreos, marítimos, lacustres y fluviales destinados a servicios administrativos G. Corriente	\$0.00	\$758,000.00	\$0.00	\$0.00	\$0.00	\$0.00	\$0.00	\$0.00	\$758,000.00	
A	8230-1705-U9408-U0940-12201-1	Sueldos base al personal eventual G. Corriente	\$0.00	\$55,000.00	\$0.00	\$0.00	\$0.00	\$0.00	\$0.00	\$0.00	\$55,000.00	
D	8240-1101-U9209-U0920-42104-1	Transferencias otorgadas a entidades paraestatales para subsidios y otras ayudas G. Corriente	\$0.00	\$0.00	\$0.00	\$0.00	\$0.00	\$0.00	\$0.00	\$0.00	\$0.00	\$0.00



Usr: SUPERVISOR
Comisión Forestal del
Estado de Michoacán
Fiscalización y comprobación

COMISION FORESTAL DEL ESTADO ESTADO DE MICHOACAN

Balanza de Comprobación del 01/dic./2021 al 31/dic./2021

Cuentas con saldos y movimientos acumulados. (De la cuenta: 1000 a la 9000)

Fecha y 16/mar./2022
hora de Impresión 08:28 a. m.

Nat	Cuenta	Nombre de la cuenta	SALDO ANTERIOR		MOVIMIENTOS		SALDO ACTUAL	
			DEUDOR	ACREEDOR	DEUDOR	ACREEDOR	DEUDOR	ACREEDOR
D	8240-1101-U9301-U0930-13201-1	Prima vacacional G. Corriente	\$0.00	\$0.00	\$0.00	\$0.00	\$0.00	\$0.00
D	8240-1101-U9301-U0930-13202-1	Aguinaldo o gratificación de fin de año G. Corriente	\$0.00	\$0.00	\$0.00	\$0.00	\$0.00	\$0.00
D	8240-1101-U9301-U0930-14401-1	Cuotas para el seguro de vida del personal G. Corriente	\$0.00	\$0.00	\$0.00	\$0.00	\$0.00	\$0.00
D	8240-1101-U9301-U0930-22104-1	Productos alimenticios para el personal en las instalaciones de las dependencias y entidades G. Corriente	\$0.00	\$0.00	\$5,889.00	\$5,889.00	\$0.00	\$0.00
D	8240-1101-U9301-U0930-24601-1	Material eléctrico y electrónico G. Corriente	\$0.00	\$0.00	\$0.00	\$0.00	\$0.00	\$0.00
D	8240-1101-U9301-U0930-26103-1	Combustibles, lubricantes y aditivos para vehículos terrestres, aéreos, marítimos, lacustres y fluviales destinados a servicios administrativos G. Corriente	\$0.00	\$0.00	\$23,400.00	\$21,900.00	\$1,500.00	\$0.00
D	8240-1101-U9301-U0930-31101-1	Servicio de energía eléctrica en edificaciones oficiales G. Corriente	\$0.00	\$0.00	\$26,204.00	\$26,204.00	\$0.00	\$0.00
D	8240-1101-U9301-U0930-32101-1	Arrendamiento de terrenos G. Corriente	\$0.00	\$0.00	\$0.00	\$0.00	\$0.00	\$0.00
D	8240-1101-U9301-U0930-35501-1	Reparación, mantenimiento y conservación de equipo de transporte G. Corriente	\$0.00	\$0.00	\$0.00	\$0.00	\$0.00	\$0.00
D	8240-1101-U9301-U0930-36701-1	Instalación, reparación, mantenimiento y conservación de maquinaria y equipo de uso administrativo G. Corriente	\$0.00	\$0.00	\$0.00	\$0.00	\$0.00	\$0.00
D	8240-1101-U9301-U0930-37501-1	Viáticos nacionales G. Corriente	\$0.00	\$0.00	\$815.00	\$815.00	\$0.00	\$0.00
D	8240-1101-U9301-U0930-39207-1	Otros derechos G. Corriente	\$0.00	\$0.00	\$0.00	\$0.00	\$0.00	\$0.00
D	8240-1101-U9301-U0930-56401-2	Sistemas de aire acondicionado, calefacción y de refrigeración industrial y comercial G. Capital	\$0.00	\$0.00	\$0.00	\$0.00	\$0.00	\$0.00
D	8240-1101-U9401-U0940-12201-1	Sueldos base al personal eventual G. Corriente	\$0.00	\$0.00	\$0.00	\$0.00	\$0.00	\$0.00
D	8240-1101-U9401-U0940-21101-1	Materiales y útiles de oficina G. Corriente	\$0.00	\$0.00	\$0.00	\$0.00	\$0.00	\$0.00
D	8240-1101-U9401-U0940-21401-1	Materiales y útiles para el procesamiento en equipos y bienes informáticos G. Corriente	\$0.00	\$0.00	\$0.00	\$0.00	\$0.00	\$0.00
D	8240-1101-U9401-U0940-22103-1	Productos alimenticios para el personal que realiza labores en campo o de supervisión G. Corriente	\$0.00	\$0.00	\$0.00	\$0.00	\$0.00	\$0.00
D	8240-1101-U9401-U0940-22104-1	Productos alimenticios para el personal en las instalaciones de las dependencias y entidades G. Corriente	\$0.00	\$0.00	\$0.00	\$0.00	\$0.00	\$0.00
D	8240-1101-U9401-U0940-24601-1	Material eléctrico y electrónico G. Corriente	\$0.00	\$0.00	\$0.00	\$0.00	\$0.00	\$0.00
D	8240-1101-U9401-U0940-24901-1	Otros materiales y artículos de construcción y reparación G. Corriente	\$0.00	\$0.00	\$0.00	\$0.00	\$0.00	\$0.00
D	8240-1101-U9401-U0940-25901-1	Otros productos químicos G. Corriente	\$0.00	\$0.00	\$210.00	\$210.00	\$0.00	\$0.00
D	8240-1101-U9401-U0940-26103-1	Combustibles, lubricantes y aditivos para vehículos terrestres, aéreos, marítimos, lacustres y fluviales destinados a servicios administrativos G. Corriente	\$0.00	\$0.00	\$28,693.58	\$28,693.58	\$0.00	\$0.00



COMISION FORESTAL DEL ESTADO ESTADO DE MICHOACAN

Balanza de Comprobación del 01/dic./2021 al 31/dic./2021
Cuentas con saldos y movimientos acumulado. (De la cuenta: 1000 a la 9000)

Fecha y hora de Impresión: 16/mar./2022 08:28 a. m.

Usc: SUPERVISOR
Comisión Forestal del
Estado de Michoacán
Imp: Probacion

Nat.	Cuenta	Nombre de la cuenta	MOVIMIENTOS				SALDO ACTUAL	
			DEUDOR	ACREEDOR	DEUDOR	ACREEDOR	DEUDOR	ACREEDOR
D	8240-1101-U9401-U0940-27101-1	Vestuario y uniformes G. Corriente	\$0.00	\$0.00	\$0.00	\$0.00	\$0.00	\$0.00
D	8240-1101-U9401-U0940-27201-1	Prendas de protección personal G. Corriente	\$0.00	\$0.00	\$0.00	\$0.00	\$0.00	\$0.00
D	8240-1101-U9401-U0940-29101-1	Herramientas menores G. Corriente	\$0.00	\$0.00	\$0.00	\$0.00	\$0.00	\$0.00
D	8240-1101-U9401-U0940-29201-1	Refacciones y accesorios menores de edificios G. Corriente	\$0.00	\$0.00	\$0.00	\$0.00	\$0.00	\$0.00
D	8240-1101-U9401-U0940-29601-1	Refacciones y accesorios menores de equipo de transporte G. Corriente	\$0.00	\$0.00	\$0.00	\$0.00	\$0.00	\$0.00
D	8240-1101-U9401-U0940-32502-1	Arrendamiento de vehículos terrestres, aéreos, marítimos, lacustres y fluviales para servicios públicos y la operación de programas públicos G. Corriente	\$0.00	\$0.00	\$0.00	\$0.00	\$0.00	\$0.00
D	8240-1101-U9401-U0940-33603-1	Impresión de documentos oficiales para la prestación de servicios públicos, identificación y formatos oficiales G. Corriente	\$0.00	\$0.00	\$0.00	\$0.00	\$0.00	\$0.00
D	8240-1101-U9401-U0940-33604-1	Impresión y elaboración de material informativo derivado de la operación y administración de los entes públicos G. Corriente	\$0.00	\$0.00	\$0.00	\$0.00	\$0.00	\$0.00
D	8240-1101-U9401-U0940-34501-1	Seguros de bienes patrimoniales G. Corriente	\$0.00	\$0.00	\$0.00	\$0.00	\$0.00	\$0.00
D	8240-1101-U9401-U0940-34701-1	Fletes y maniobras G. Corriente	\$0.00	\$0.00	\$0.00	\$0.00	\$0.00	\$0.00
D	8240-1101-U9401-U0940-35501-1	Reparación, mantenimiento y conservación de equipo de transporte G. Corriente	\$0.00	\$0.00	\$0.00	\$0.00	\$0.00	\$0.00
D	8240-1101-U9401-U0940-35701-1	Instalación, reparación, mantenimiento y conservación de maquinaria y equipo de uso administrativo G. Corriente	\$0.00	\$2,514.88	\$2,514.88	\$0.00	\$0.00	\$0.00
D	8240-1101-U9401-U0940-36101-1	Difusión de mensajes sobre programas y actividades gubernamentales G. Corriente	\$0.00	\$0.00	\$0.00	\$0.00	\$0.00	\$0.00
D	8240-1101-U9401-U0940-37201-1	Pasajes terrestres nacionales G. Corriente	\$0.00	\$0.00	\$0.00	\$0.00	\$0.00	\$0.00
D	8240-1101-U9401-U0940-37501-1	Viáticos nacionales G. Corriente	\$0.00	\$0.00	\$0.00	\$0.00	\$0.00	\$0.00
D	8240-1101-U9401-U0940-38301-1	Congresos y convenciones G. Corriente	\$0.00	\$0.00	\$0.00	\$0.00	\$0.00	\$0.00
D	8240-1101-U9401-U0940-39207-1	Otros derechos G. Corriente	\$0.00	\$0.00	\$0.00	\$0.00	\$0.00	\$0.00
D	8240-1101-U9401-U0940-51901-2	Equipo de administración G. Capital	\$0.00	\$0.00	\$0.00	\$0.00	\$0.00	\$0.00
D	8240-1101-U9501-U0950-22104-1	Productos alimenticios para el personal en las instalaciones de las dependencias y entidades G. Corriente	\$0.00	\$0.00	\$0.00	\$0.00	\$0.00	\$0.00
D	8240-1101-U9501-U0950-26103-1	Combustibles, lubricantes y aditivos para vehículos terrestres, aéreos, marítimos, lacustres y fluviales destinados a servicios administrativos G. Corriente	\$0.00	\$13,700.00	\$13,700.00	\$0.00	\$0.00	\$0.00
D	8240-1101-U9501-U0950-33604-1	Impresión y elaboración de material informativo derivado de la operación y administración de los entes públicos G. Corriente	\$0.00	\$2,298.11	\$2,298.11	\$0.00	\$0.00	\$0.00
D	8240-1101-U9501-U0950-35501-1	Reparación, mantenimiento y conservación de equipo de transporte G. Corriente	\$0.00	\$0.00	\$0.00	\$0.00	\$0.00	\$0.00

[Handwritten signature]



Usc. SUPERVISOR
Comisión Forestal del
Estado de Michoacán

COMISION FORESTAL DEL ESTADO ESTADO DE MICHOACAN

Balanza de Comprobación del 01/dic./2021 al 31/dic./2021
Cuentas con saldos y movimientos acumulado. (De la cuenta: 1000 a la 9000)

Fecha y hora de Impresión | 16/mar./2022
08:28 a. m.

Nat.	Cuenta	Nombre de la cuenta	SALDO ANTERIOR		MOVIMIENTOS		SALDO ACTUAL	
			DEUDOR	ACREEDOR	DEUDOR	ACREEDOR	DEUDOR	ACREEDOR
D	8240-1101-U9501-U0950-37501-1	Viáticos nacionales G. Corriente	\$0.00	\$0.00	\$3,124.99	\$3,124.99	\$0.00	\$0.00
D	8240-1101-U9501-U0950-39207-1	Otros derechos G. Corriente	\$0.00	\$0.00	\$0.00	\$0.00	\$0.00	\$0.00
D	8240-1101-U9601-U0960-21101-1	Materiales y útiles de oficina G. Corriente	\$0.00	\$0.00	\$44,965.46	\$44,965.46	\$0.00	\$0.00
D	8240-1101-U9601-U0960-21401-1	Materiales y útiles para el procesamiento en equipos y bienes informáticos G. Corriente	\$0.00	\$0.00	\$8,379.66	\$8,379.66	\$0.00	\$0.00
D	8240-1101-U9601-U0960-21501-1	Material de apoyo informativo G. Corriente	\$0.00	\$0.00	\$0.00	\$0.00	\$0.00	\$0.00
D	8240-1101-U9601-U0960-21601-1	Material de limpieza G. Corriente	\$0.00	\$0.00	\$45,556.87	\$45,556.87	\$0.00	\$0.00
D	8240-1101-U9601-U0960-22104-1	Productos alimenticios para el personal en las instalaciones de las dependencias y entidades G. Corriente	\$0.00	\$0.00	\$18,971.95	\$18,971.95	\$0.00	\$0.00
D	8240-1101-U9601-U0960-22301-1	Utensilios para el servicio de alimentación G. Corriente	\$0.00	\$0.00	\$0.00	\$0.00	\$0.00	\$0.00
D	8240-1101-U9601-U0960-24201-1	Cemento y productos de concreto G. Corriente	\$0.00	\$0.00	\$0.00	\$0.00	\$0.00	\$0.00
D	8240-1101-U9601-U0960-24401-1	Madera y productos de madera G. Corriente	\$0.00	\$0.00	\$0.00	\$0.00	\$0.00	\$0.00
D	8240-1101-U9601-U0960-24501-1	Vidrio y productos de vidrio G. Corriente	\$0.00	\$0.00	\$8,681.01	\$8,681.01	\$0.00	\$0.00
D	8240-1101-U9601-U0960-24601-1	Material eléctrico y electrónico G. Corriente	\$0.00	\$0.00	\$6,857.60	\$6,857.60	\$0.00	\$0.00
D	8240-1101-U9601-U0960-24701-1	Artículos metálicos para la construcción G. Corriente	\$0.00	\$0.00	\$0.00	\$0.00	\$0.00	\$0.00
D	8240-1101-U9601-U0960-24801-1	Materiales complementarios G. Corriente	\$0.00	\$0.00	\$0.00	\$0.00	\$0.00	\$0.00
D	8240-1101-U9601-U0960-24901-1	Otros materiales y artículos de construcción y reparación G. Corriente	\$0.00	\$0.00	\$0.00	\$0.00	\$0.00	\$0.00
D	8240-1101-U9601-U0960-25301-1	Medicinas y productos farmacéuticos G. Corriente	\$0.00	\$0.00	\$0.00	\$0.00	\$0.00	\$0.00
D	8240-1101-U9601-U0960-25401-1	Materiales, accesorios y suministros médicos G. Corriente	\$0.00	\$0.00	\$435.00	\$435.00	\$0.00	\$0.00
D	8240-1101-U9601-U0960-26103-1	Combustibles, lubricantes y aditivos para vehículos terrestres, aéreos, marítimos, lacustres y fluviales destinados a servicios administrativos G. Corriente	\$0.00	\$0.00	\$14,056.15	\$14,056.15	\$0.00	\$0.00
D	8240-1101-U9601-U0960-26104-1	Combustibles, lubricantes y aditivos para vehículos terrestres, aéreos, marítimos, lacustres y fluviales asignados a funcionarios públicos G. Corriente	\$0.00	\$0.00	\$58,000.00	\$58,000.00	\$0.00	\$0.00
D	8240-1101-U9601-U0960-26105-1	Combustibles, lubricantes y aditivos para maquinaria y equipo de producción G. Corriente	\$0.00	\$0.00	\$4,684.08	\$4,684.08	\$0.00	\$0.00
D	8240-1101-U9601-U0960-29101-1	Herramientas menores G. Corriente	\$0.00	\$0.00	\$2,265.08	\$2,265.08	\$0.00	\$0.00
D	8240-1101-U9601-U0960-29201-1	Refacciones y accesorios menores de edificios G. Corriente	\$0.00	\$0.00	\$2,076.40	\$2,076.40	\$0.00	\$0.00



Utr. SUPERVISOR
Comisión Forestal del
Estado de Michoacán

COMISION FORESTAL DEL ESTADO ESTADO DE MICHOACAN

Balanza de Comprobación del 01/dic./2021 al 31/dic./2021

Cuentas con saldos y movimientos acumulados. (De la cuenta: 1000 a la 9000)

Fecha y hora de impresión: 16/mar./2022 08:28 a. m.

Nat.	Cuenta	Nombre de la cuenta	SALDO ANTERIOR		MOVIMIENTOS		SALDO ACTUAL	
			DEUDOR	ACREEDOR	DEUDOR	ACREEDOR	DEUDOR	ACREEDOR
D	8240-1101-U9601-U0960-29401-1	Refacciones y accesorios para equipo de cómputo G. Corriente	\$0.00	\$0.00	\$9,807.82	\$9,807.82	\$0.00	\$0.00
D	8240-1101-U9601-U0960-29601-1	Refacciones y accesorios menores de equipo de transporte G. Corriente	\$0.00	\$0.00	\$41,688.97	\$41,688.97	\$0.00	\$0.00
D	8240-1101-U9601-U0960-29801-1	Refacciones y accesorios menores de maquinaria y otros equipos G. Corriente	\$0.00	\$0.00	\$0.00	\$0.00	\$0.00	\$0.00
D	8240-1101-U9601-U0960-29901-1	Refacciones y accesorios menores para otros bienes muebles G. Corriente	\$0.00	\$0.00	\$0.00	\$0.00	\$0.00	\$0.00
D	8240-1101-U9601-U0960-31101-1	Servicio de energía eléctrica en edificaciones oficiales G. Corriente	\$0.00	\$0.00	\$16,739.00	\$16,739.00	\$0.00	\$0.00
D	8240-1101-U9601-U0960-31301-1	Servicio de agua G. Corriente	\$0.00	\$0.00	\$90,000.00	\$90,000.00	\$0.00	\$0.00
D	8240-1101-U9601-U0960-31401-1	SERVICIO TELEFÓNICO CONVENCIONAL G. Corriente	\$0.00	\$0.00	\$672.00	\$672.00	\$0.00	\$0.00
D	8240-1101-U9601-U0960-31602-1	Servicios de telecomunicaciones G. Corriente	\$0.00	\$0.00	\$0.00	\$0.00	\$0.00	\$0.00
D	8240-1101-U9601-U0960-31801-1	Servicio postal G. Corriente	\$0.00	\$0.00	\$250.00	\$250.00	\$0.00	\$0.00
D	8240-1101-U9601-U0960-32201-1	Arrendamiento de edificios y locales G. Corriente	\$0.00	\$0.00	\$66,000.01	\$66,000.01	\$0.00	\$0.00
D	8240-1101-U9601-U0960-32302-1	Arrendamiento de mobiliario G. Corriente	\$0.00	\$0.00	\$928.00	\$928.00	\$0.00	\$0.00
D	8240-1101-U9601-U0960-32701-1	Patentes, regalías y otros G. Corriente	\$0.00	\$0.00	\$0.00	\$0.00	\$0.00	\$0.00
D	8240-1101-U9601-U0960-32901-1	Otros arrendamientos G. Corriente	\$0.00	\$0.00	\$4,060.00	\$4,060.00	\$0.00	\$0.00
D	8240-1101-U9601-U0960-33401-1	Servicios de capacitación a servidores públicos G. Corriente	\$0.00	\$0.00	\$0.00	\$0.00	\$0.00	\$0.00
D	8240-1101-U9601-U0960-33603-1	Impresión de documentos oficiales para la prestación de servicios públicos, identificación y formatos oficiales G. Corriente	\$0.00	\$0.00	\$0.00	\$0.00	\$0.00	\$0.00
D	8240-1101-U9601-U0960-33604-1	Impresión y elaboración de material informativo derivado de la operación y administración de los entes públicos G. Corriente	\$0.00	\$0.00	\$0.00	\$0.00	\$0.00	\$0.00
D	8240-1101-U9601-U0960-33801-1	Servicios de vigilancia G. Corriente	\$0.00	\$0.00	\$58,411.52	\$58,411.52	\$0.00	\$0.00
D	8240-1101-U9601-U0960-35101-1	Mantenimiento y conservación de inmuebles para la prestación de servicios administrativos G. Corriente	\$0.00	\$0.00	\$11,625.98	\$11,625.98	\$0.00	\$0.00
D	8240-1101-U9601-U0960-35201-1	Instalación, Reparación y Mantenimiento de Mobiliario y Equipo de Administración, Educativa y Recreativa G. Corriente	\$0.00	\$0.00	\$11,553.00	\$11,553.00	\$0.00	\$0.00
D	8240-1101-U9601-U0960-35301-1	Instalación, Reparación y Mantenimiento de Equipo de Cómputo y Tecnología de la Información G. Corriente	\$0.00	\$0.00	\$0.00	\$0.00	\$0.00	\$0.00
D	8240-1101-U9601-U0960-35501-1	Reparación, mantenimiento y conservación de equipo de transporte G. Corriente	\$0.00	\$0.00	\$6,930.00	\$6,930.00	\$0.00	\$0.00
D	8240-1101-U9601-U0960-35701-1	Instalación, reparación, mantenimiento y conservación de maquinaria y equipo de uso administrativo G. Corriente	\$0.00	\$0.00	\$0.00	\$0.00	\$0.00	\$0.00
D	8240-1101-U9601-U0960-37201-1	Pasajes terrestres nacionales G. Corriente	\$0.00	\$0.00	\$0.00	\$0.00	\$0.00	\$0.00



Usr. SUPERVISOR
Comisión Forestal del
Estado de Michoacán

COMISION FORESTAL DEL ESTADO ESTADO DE MICHOACAN

Balanza de Comprobación del 01/dic./2021 al 31/dic./2021

Cuentas con saldos y movimientos acumulado. (De la cuenta: 1000 a la 9000)

Fecha y 16/mar./2022
hora de Impresión 08:28 a. m.

Nat.	Cuenta	Nombre de la cuenta	SALDO ANTERIOR		MOVIMIENTOS		SALDO ACTUAL	
			DEUDOR	ACREEDOR	DEUDOR	ACREEDOR	DEUDOR	ACREEDOR
D	8240-1101-U9601-U0960-37501-1	Viáticos nacionales G. Corriente	\$0.00	\$0.00	\$1,937.80	\$1,937.80	\$0.00	\$0.00
D	8240-1101-U9601-U0960-38301-1	Congresos y convenciones G. Corriente	\$0.00	\$0.00	\$52,412.78	\$52,412.78	\$0.00	\$0.00
D	8240-1101-U9601-U0960-39207-1	Otros derechos G. Corriente	\$0.00	\$0.00	\$63,849.00	\$63,849.00	\$0.00	\$0.00
D	8240-1101-U9601-U0960-51101-2	Mobiliario G. Capital	\$0.00	\$0.00	\$9,396.00	\$9,396.00	\$0.00	\$0.00
D	8240-1101-U9601-U0960-51501-2	Bienes informáticos G. Capital	\$0.00	\$0.00	\$106,997.08	\$106,997.08	\$0.00	\$0.00
D	8240-1101-U9601-U0960-51901-2	Equipo de administración G. Capital	\$0.00	\$0.00	\$6,600.00	\$6,600.00	\$0.00	\$0.00
D	8240-1101-U9601-U0960-56701-2	Herramientas y maquinas herramienta G. Capital	\$0.00	\$0.00	\$10,868.04	\$10,868.04	\$0.00	\$0.00
D	8240-1406-U9608-U0960-34102-1	Comisiones bancarias G. Corriente	\$0.00	\$0.00	\$4,686.17	\$4,686.17	\$0.00	\$0.00
D	8240-1408-U9610-U0960-31101-1	Servicio de energía eléctrica en edificaciones oficiales G. Corriente	\$0.00	\$0.00	\$0.00	\$0.00	\$0.00	\$0.00
D	8240-1408-U9610-U0960-31301-1	Servicio de agua G. Corriente	\$0.00	\$0.00	\$5,536.69	\$5,536.69	\$0.00	\$0.00
D	8240-1408-U9610-U0960-31401-1	SERVICIO TELEFÓNICO CONVENCIONAL. G. Corriente	\$0.00	\$0.00	\$22,890.91	\$22,890.91	\$0.00	\$0.00
D	8240-1408-U9610-U0960-32201-1	Arrendamiento de edificios y locales G. Corriente	\$0.00	\$0.00	\$62,530.00	\$62,530.00	\$0.00	\$0.00
D	8240-1408-U9610-U0960-32303-1	Arrendamiento de fotocopadoras G. Corriente	\$0.00	\$0.00	\$4,862.33	\$4,862.33	\$0.00	\$0.00
D	8240-1501-U9101-U0910-11301-1	Sueldos base G. Corriente	\$0.00	\$0.00	\$19,022,520.34	\$19,022,520.34	\$0.00	\$0.00
D	8240-1501-U9101-U0910-12201-1	Sueldos base al personal eventual G. Corriente	\$0.00	\$0.00	\$4,665,756.75	\$4,665,756.75	\$0.00	\$0.00
D	8240-1501-U9101-U0910-13202-1	Aguinaldo o gratificación de fin de año G. Corriente	\$0.00	\$0.00	\$257,394.18	\$257,394.18	\$0.00	\$0.00
D	8240-1501-U9101-U0910-13417-1	Bono sindical G. Corriente	\$0.00	\$0.00	-\$3,478,662.88	-\$3,478,662.88	\$0.00	\$0.00
D	8240-1501-U9101-U0910-14103-1	Aportaciones al IMSS G. Corriente	\$0.00	\$0.00	\$4,352,977.00	\$4,352,977.00	\$0.00	\$0.00
D	8240-1501-U9101-U0910-39801-1	Impuesto sobre nóminas y similares G. Corriente	\$0.00	\$0.00	-\$41,987.49	-\$41,987.49	\$0.00	\$0.00
D	8240-1502-U9305-U0930-24201-1	Cemento y productos de concreto G. Corriente	\$0.00	\$0.00	\$0.00	\$0.00	\$0.00	\$0.00
D	8240-1502-U9305-U0930-24301-1	Cal, yeso y productos de yeso G. Corriente	\$0.00	\$0.00	\$0.00	\$0.00	\$0.00	\$0.00
D	8240-1502-U9305-U0930-24601-1	Material eléctrico y electrónico G. Corriente	\$0.00	\$0.00	\$0.00	\$0.00	\$0.00	\$0.00
D	8240-1502-U9305-U0930-24701-1	Artículos metálicos para la construcción G. Corriente	\$0.00	\$0.00	\$0.00	\$0.00	\$0.00	\$0.00



U.Sr. SUPERVISOR
Comisión Forestal del
Estado de Michoacán

COMISION FORESTAL DEL ESTADO ESTADO DE MICHOACAN

Balanza de Comprobación del 01/dic./2021 al 31/dic./2021

Cuentas con saldos y movimientos acumulado. (De la cuenta: 1000 a la 9000)

Fecha y 16/mar./2022
hora de Impresión 08:28 a. m.

Nat.	Cuenta	Nombre de la cuenta	SALDO ANTERIOR		MOVIMIENTOS		SALDO ACTUAL	
			DEUDOR	ACREEDOR	DEUDOR	ACREEDOR	DEUDOR	ACREEDOR
D	8240-1502-U9305-U0930-24901-1	Otros materiales y artículos de construcción y reparación G. Corriente	\$0.00	\$0.00	\$0.00	\$0.00	\$0.00	\$0.00
D	8240-1502-U9305-U0930-26103-1	Combustibles, lubricantes y aditivos para vehículos terrestres, aéreos, marítimos, lacustres y fluviales destinados a servicios administrativos G. Corriente	\$0.00	\$0.00	\$0.00	\$0.00	\$0.00	\$0.00
D	8240-1503-U9306-U0930-21101-1	Materiales y útiles de oficina G. Corriente	\$0.00	\$0.00	\$0.00	\$0.00	\$0.00	\$0.00
D	8240-1503-U9306-U0930-21401-1	Materiales y útiles para el procesamiento en equipos y bienes informáticos G. Corriente	\$0.00	\$0.00	\$0.00	\$0.00	\$0.00	\$0.00
D	8240-1503-U9306-U0930-21601-1	Material de limpieza G. Corriente	\$0.00	\$0.00	\$0.00	\$0.00	\$0.00	\$0.00
D	8240-1503-U9306-U0930-23101-1	Productos alimenticios, agropecuarios y forestales adquiridos como materia prima G. Corriente	\$0.00	\$0.00	\$0.00	\$0.00	\$0.00	\$0.00
D	8240-1503-U9306-U0930-23701-1	Productos de cuero, piel, plástico y hule adquiridos como materia prima G. Corriente	\$0.00	\$0.00	\$0.00	\$0.00	\$0.00	\$0.00
D	8240-1503-U9306-U0930-23901-1	Otros productos adquiridos como materia prima G. Corriente	\$0.00	\$0.00	\$0.00	\$0.00	\$0.00	\$0.00
D	8240-1503-U9306-U0930-24401-1	Madera y productos de madera G. Corriente	\$0.00	\$0.00	\$0.00	\$0.00	\$0.00	\$0.00
D	8240-1503-U9306-U0930-24601-1	Material eléctrico y electrónico G. Corriente	\$0.00	\$0.00	\$0.00	\$0.00	\$0.00	\$0.00
D	8240-1503-U9306-U0930-24701-1	Artículos metálicos para la construcción G. Corriente	\$0.00	\$0.00	\$0.00	\$0.00	\$0.00	\$0.00
D	8240-1503-U9306-U0930-24801-1	Materiales complementarios G. Corriente	\$0.00	\$0.00	\$0.00	\$0.00	\$0.00	\$0.00
D	8240-1503-U9306-U0930-25201-1	Fertilizantes, pesticidas y otros agroquímicos G. Corriente	\$0.00	\$0.00	\$0.00	\$0.00	\$0.00	\$0.00
D	8240-1503-U9306-U0930-25601-1	Fibras sintéticas, hules, plásticos y derivados G. Corriente	\$0.00	\$0.00	\$0.00	\$0.00	\$0.00	\$0.00
D	8240-1503-U9306-U0930-29101-1	Herramientas menores G. Corriente	\$0.00	\$0.00	\$0.00	\$0.00	\$0.00	\$0.00
D	8240-1503-U9306-U0930-29401-1	Refacciones y accesorios para equipo de cómputo G. Corriente	\$0.00	\$0.00	\$0.00	\$0.00	\$0.00	\$0.00
D	8240-1503-U9306-U0930-29601-1	Refacciones y accesorios menores de equipo de transporte G. Corriente	\$0.00	\$0.00	\$0.00	\$0.00	\$0.00	\$0.00
D	8240-1503-U9306-U0930-31701-1	Servicios de conducción de señales analógicas y digitales G. Corriente	\$0.00	\$0.00	\$0.00	\$0.00	\$0.00	\$0.00
D	8240-1503-U9306-U0930-33901-1	Subcontratación de servicios con terceros G. Corriente	\$0.00	\$0.00	\$0.00	\$0.00	\$0.00	\$0.00
D	8240-1503-U9306-U0930-35102-1	Mantenimiento y conservación de inmuebles para la prestación de servicios públicos G. Corriente	\$0.00	\$0.00	\$0.00	\$0.00	\$0.00	\$0.00
D	8240-1503-U9306-U0930-35901-1	Servicios de jardinería y fumigación G. Corriente	\$0.00	\$0.00	\$0.00	\$0.00	\$0.00	\$0.00
D	8240-1503-U9306-U0930-36101-1	Difusión de mensajes sobre programas y actividades gubernamentales G. Corriente	\$0.00	\$0.00	\$0.00	\$0.00	\$0.00	\$0.00



Usr. SUPERVISOR
Comisión Forestal del
Estado de Michoacán
Fecha de Impresión: 08/28 a. m.

COMISION FORESTAL DEL ESTADO ESTADO DE MICHOACAN

Balanza de Comprobación del 01/dic./2021 al 31/dic./2021

Cuentas con saldos y movimientos acumulado. (De la cuenta: 1000 a la 9000)

Fecha y hora de impresión: 16/mar./2022 08:28 a. m.

Nat.	Cuenta	Nombre de la cuenta	SALDO ANTERIOR				MOVIMIENTOS				SALDO ACTUAL		
			DEUDOR	ACREEDOR	DEUDOR	ACREEDOR	DEUDOR	ACREEDOR	DEUDOR	ACREEDOR			
D	8240-1503-U9306-U0930-43101-1	Subsidios a la producción G. Corriente	\$0.00	\$0.00	\$0.00	\$0.00	\$0.00	\$0.00	\$0.00	\$0.00	\$0.00	\$0.00	\$0.00
D	8240-1503-U9306-U0930-51501-2	Bienes informáticos G. Capital	\$0.00	\$0.00	\$0.00	\$0.00	\$0.00	\$0.00	\$0.00	\$0.00	\$0.00	\$0.00	\$0.00
D	8240-1503-U9306-U0930-56101-2	Maquinaria y equipo agropecuario G. Capital	\$0.00	\$0.00	\$0.00	\$0.00	\$0.00	\$0.00	\$0.00	\$0.00	\$0.00	\$0.00	\$0.00
D	8240-1504-U9403-U0940-12201-1	Sueldos base al personal eventual G. Corriente	\$0.00	\$0.00	\$0.00	\$0.00	\$0.00	\$0.00	\$0.00	\$0.00	\$0.00	\$0.00	\$0.00
D	8240-1504-U9403-U0940-26103-1	Combustibles, lubricantes y aditivos para vehículos terrestres, aéreos, marítimos, lacustres y fluviales destinados a servicios administrativos G. Corriente	\$0.00	\$0.00	\$0.00	\$0.00	\$0.00	\$0.00	\$0.00	\$0.00	\$0.00	\$0.00	\$0.00
D	8240-1504-U9403-U0940-27201-1	Prendas de protección personal G. Corriente	\$0.00	\$0.00	\$0.00	\$0.00	\$0.00	\$0.00	\$0.00	\$0.00	\$0.00	\$0.00	\$0.00
D	8240-1504-U9403-U0940-29101-1	Herramientas menores G. Corriente	\$0.00	\$0.00	\$0.00	\$0.00	\$0.00	\$0.00	\$0.00	\$0.00	\$0.00	\$0.00	\$0.00
D	8240-1504-U9403-U0940-32502-1	Arrendamiento de vehículos terrestres, aéreos, marítimos, lacustres y fluviales para servicios públicos y la operación de programas públicos G. Corriente	\$0.00	\$0.00	\$0.00	\$0.00	\$0.00	\$0.00	\$0.00	\$0.00	\$0.00	\$0.00	\$0.00
D	8240-1504-U9404-U0940-12201-1	Sueldos base al personal eventual G. Corriente	\$0.00	\$0.00	\$0.00	\$0.00	\$0.00	\$0.00	\$0.00	\$0.00	\$0.00	\$0.00	\$0.00
D	8240-1504-U9404-U0940-26103-1	Combustibles, lubricantes y aditivos para vehículos terrestres, aéreos, marítimos, lacustres y fluviales destinados a servicios administrativos G. Corriente	\$0.00	\$0.00	\$0.00	\$0.00	\$0.00	\$0.00	\$0.00	\$0.00	\$0.00	\$0.00	\$0.00
D	8240-1504-U9404-U0940-27201-1	Prendas de protección personal G. Corriente	\$0.00	\$0.00	\$0.00	\$0.00	\$0.00	\$0.00	\$0.00	\$0.00	\$0.00	\$0.00	\$0.00
D	8240-1504-U9404-U0940-29101-1	Herramientas menores G. Corriente	\$0.00	\$0.00	\$0.00	\$0.00	\$0.00	\$0.00	\$0.00	\$0.00	\$0.00	\$0.00	\$0.00
D	8240-1504-U9404-U0940-32502-1	Arrendamiento de vehículos terrestres, aéreos, marítimos, lacustres y fluviales para servicios públicos y la operación de programas públicos G. Corriente	\$0.00	\$0.00	\$0.00	\$0.00	\$0.00	\$0.00	\$0.00	\$0.00	\$0.00	\$0.00	\$0.00
D	8240-1504-U9405-U0940-12201-1	Sueldos base al personal eventual G. Corriente	\$0.00	\$0.00	\$0.00	\$0.00	\$0.00	\$0.00	\$0.00	\$0.00	\$0.00	\$0.00	\$0.00
D	8240-1504-U9405-U0940-26103-1	Combustibles, lubricantes y aditivos para vehículos terrestres, aéreos, marítimos, lacustres y fluviales destinados a servicios administrativos G. Corriente	\$0.00	\$0.00	\$0.00	\$0.00	\$0.00	\$0.00	\$0.00	\$0.00	\$0.00	\$0.00	\$0.00
D	8240-1504-U9405-U0940-27201-1	Prendas de protección personal G. Corriente	\$0.00	\$0.00	\$0.00	\$0.00	\$0.00	\$0.00	\$0.00	\$0.00	\$0.00	\$0.00	\$0.00
D	8240-1504-U9405-U0940-29101-1	Herramientas menores G. Corriente	\$0.00	\$0.00	\$0.00	\$0.00	\$0.00	\$0.00	\$0.00	\$0.00	\$0.00	\$0.00	\$0.00
D	8240-1504-U9405-U0940-32502-1	Arrendamiento de vehículos terrestres, aéreos, marítimos, lacustres y fluviales para servicios públicos y la operación de programas públicos G. Corriente	\$0.00	\$0.00	\$0.00	\$0.00	\$0.00	\$0.00	\$0.00	\$0.00	\$0.00	\$0.00	\$0.00
D	8240-1504-U9407-U0940-12201-1	Sueldos base al personal eventual G. Corriente	\$0.00	\$0.00	\$0.00	\$0.00	\$0.00	\$0.00	\$0.00	\$0.00	\$0.00	\$0.00	\$0.00
D	8240-1504-U9407-U0940-26103-1	Combustibles, lubricantes y aditivos para vehículos terrestres, aéreos, marítimos, lacustres y fluviales destinados a servicios administrativos G. Corriente	\$0.00	\$0.00	\$0.00	\$0.00	\$0.00	\$0.00	\$0.00	\$0.00	\$0.00	\$0.00	\$0.00



Utr. SUPERVISOR
Comisión Forestal del
Estado de Michoacán

COMISION FORESTAL DEL ESTADO ESTADO DE MICHOACAN

Balanza de Comprobación del 01/dic./2021 al 31/dic./2021

Cuentas con saldos y movimientos acumulados. (De la cuenta: 1000 a la 9000)

Fecha y hora de impresión
16/mar./2022
08:28 a. m.

Nat.	Cuenta	Nombre de la cuenta	SALDO ANTERIOR		MOVIMIENTOS		SALDO ACTUAL	
			DEUDOR	ACREEDOR	DEUDOR	ACREEDOR	DEUDOR	ACREEDOR
D	8240-1504-U9407-U0940-27201-1	Prestas de protección personal G. Corriente	\$0.00	\$0.00	\$0.00	\$0.00	\$0.00	\$0.00
D	8240-1504-U9407-U0940-29101-1	Herramientas menores G. Corriente	\$0.00	\$0.00	\$0.00	\$0.00	\$0.00	\$0.00
D	8240-1504-U9407-U0940-32502-1	Arrendamiento de vehículos terrestres, aéreos, marítimos, lacustres y fluviales para servicios públicos y la operación de programas públicos G. Corriente	\$0.00	\$0.00	\$0.00	\$0.00	\$0.00	\$0.00
D	8240-1702-U9503-U0950-27201-1	Prestas de protección personal G. Corriente	\$0.00	\$0.00	\$0.00	\$0.00	\$0.00	\$0.00
D	8240-1702-U9503-U0950-51501-2	Bienes informáticos G. Capital	\$0.00	\$0.00	\$0.00	\$0.00	\$0.00	\$0.00
D	8240-1702-U9503-U0950-56501-2	Equipos y aparatos de comunicaciones y telecomunicaciones G. Capital	\$0.00	\$0.00	\$0.00	\$0.00	\$0.00	\$0.00
D	8240-1703-U9307-U0930-26103-1	Combustibles, lubricantes y aditivos para vehículos terrestres, aéreos, marítimos, lacustres y fluviales destinados a servicios administrativos G. Corriente	\$0.00	\$0.00	\$0.00	\$0.00	\$0.00	\$0.00
D	8240-1703-U9307-U0930-37501-1	Viáticos nacionales G. Corriente	\$0.00	\$0.00	\$0.00	\$0.00	\$0.00	\$0.00
D	8240-1703-U9307-U0930-39207-1	Otros derechos G. Corriente	\$0.00	\$0.00	\$0.00	\$0.00	\$0.00	\$0.00
D	8240-1704-U9308-U0930-26103-1	Combustibles, lubricantes y aditivos para vehículos terrestres, aéreos, marítimos, lacustres y fluviales destinados a servicios administrativos G. Corriente	\$0.00	\$0.00	\$0.00	\$0.00	\$0.00	\$0.00
D	8240-1704-U9309-U0930-12201-1	Sueldos base al personal eventual G. Corriente	\$0.00	\$0.00	\$0.00	\$0.00	\$0.00	\$0.00
D	8240-1704-U9309-U0930-26103-1	Combustibles, lubricantes y aditivos para vehículos terrestres, aéreos, marítimos, lacustres y fluviales destinados a servicios administrativos G. Corriente	\$0.00	\$0.00	\$1,800.00	\$1,800.00	\$0.00	\$0.00
D	8240-1704-U9309-U0930-37501-1	Viáticos nacionales G. Corriente	\$0.00	\$0.00	\$320.00	\$320.00	\$0.00	\$0.00
D	8240-1704-U9309-U0930-37501-2	Viáticos nacionales G. Capital	\$0.00	\$0.00	\$320.00	\$320.00	\$0.00	\$0.00
D	8240-1704-U9310-U0930-12201-1	Sueldos base al personal eventual G. Corriente	\$0.00	\$0.00	\$0.00	\$0.00	\$0.00	\$0.00
D	8240-1704-U9310-U0930-21401-1	Materiales y útiles para el procesamiento en equipos y bienes informáticos G. Corriente	\$0.00	\$0.00	\$0.00	\$0.00	\$0.00	\$0.00
D	8240-1704-U9310-U0930-22104-1	Productos alimenticios para el personal en las instalaciones de las dependencias y entidades G. Corriente	\$0.00	\$0.00	\$0.00	\$0.00	\$0.00	\$0.00
D	8240-1704-U9310-U0930-23101-1	Productos alimenticios, agropecuarios y forestales adquiridos como materia prima G. Corriente	\$0.00	\$0.00	\$60,771.20	\$60,771.20	\$0.00	\$0.00
D	8240-1704-U9310-U0930-23701-1	Productos de cuero, piel, plástico y hule adquiridos como materia prima G. Corriente	\$0.00	\$0.00	\$0.00	\$0.00	\$0.00	\$0.00
D	8240-1704-U9310-U0930-24201-1	Cemento y productos de concreto G. Corriente	\$0.00	\$0.00	\$0.00	\$0.00	\$0.00	\$0.00
D	8240-1704-U9310-U0930-24701-1	Artículos metálicos para la construcción G. Corriente	\$0.00	\$0.00	\$0.00	\$0.00	\$0.00	\$0.00



Usr. SUPERVISOR
Comisión Forestal del
Estado de Michoacán

COMISION FORESTAL DEL ESTADO ESTADO DE MICHOACAN

Balanza de Comprobación del 01/dic./2021 al 31/dic./2021

Cuentas con saldos y movimientos acumulado. (De la cuenta: 1000 a la 9000)

Fecha y hora de Impresión | 16/mar./2022
08:28 a. m.

Nat.	Cuenta	Nombre de la cuenta	SALDO ANTERIOR		MOVIMIENTOS		SALDO ACTUAL	
			DEUDOR	ACREEDOR	DEUDOR	ACREEDOR	DEUDOR	ACREEDOR
D	8240-1704-U9310-U0930-24801-1	Materiales complementarios G. Corriente	\$0.00	\$0.00	\$0.00	\$0.00	\$0.00	\$0.00
D	8240-1704-U9310-U0930-24901-1	Otros materiales y artículos de construcción y reparación G. Corriente	\$0.00	\$0.00	\$11,700.00	\$11,700.00	\$0.00	\$0.00
D	8240-1704-U9310-U0930-25201-1	Fertilizantes, pesticidas y otros agroquímicos G. Corriente	\$0.00	\$0.00	\$158,967.00	\$158,967.00	\$0.00	\$0.00
D	8240-1704-U9310-U0930-26103-1	Combustibles, lubricantes y aditivos para vehículos terrestres, aéreos, marítimos, lacustres y fluviales destinados a servicios administrativos G. Corriente	\$0.00	\$0.00	\$1,500.00	\$1,500.00	\$0.00	\$0.00
D	8240-1704-U9310-U0930-29101-1	Herramientas menores G. Corriente	\$0.00	\$0.00	\$0.00	\$0.00	\$0.00	\$0.00
D	8240-1704-U9310-U0930-29601-1	Refacciones y accesorios menores de equipo de transporte G. Corriente	\$0.00	\$0.00	\$0.00	\$0.00	\$0.00	\$0.00
D	8240-1704-U9310-U0930-32601-1	Arrendamiento de maquinaria, equipo y herramientas de uso administrativo G. Corriente	\$0.00	\$0.00	\$0.00	\$0.00	\$0.00	\$0.00
D	8240-1704-U9310-U0930-34701-1	Fletes y maniobras G. Corriente	\$0.00	\$0.00	\$0.00	\$0.00	\$0.00	\$0.00
D	8240-1704-U9310-U0930-35301-1	Instalación, Reparación y Mantenimiento de Equipo de Cómputo y Tecnología de la Información G. Corriente	\$0.00	\$0.00	\$0.00	\$0.00	\$0.00	\$0.00
D	8240-1704-U9310-U0930-35501-1	Reparación, mantenimiento y conservación de equipo de transporte G. Corriente	\$0.00	\$0.00	\$0.00	\$0.00	\$0.00	\$0.00
D	8240-1704-U9310-U0930-37201-1	Pasajes terrestres nacionales G. Corriente	\$0.00	\$0.00	\$0.00	\$0.00	\$0.00	\$0.00
D	8240-1704-U9310-U0930-37501-1	Viáticos nacionales G. Corriente	\$0.00	\$0.00	\$1,029.00	\$1,029.00	\$0.00	\$0.00
D	8240-1704-U9310-U0930-39207-1	Otros derechos G. Corriente	\$0.00	\$0.00	\$900.00	\$900.00	\$0.00	\$0.00
D	8240-1704-U9310-U0930-56101-2	Maquinaria y equipo agropecuario G. Capital	\$0.00	\$0.00	\$0.00	\$0.00	\$0.00	\$0.00
D	8240-1704-U9311-U0930-12201-1	Sueldos base al personal eventual G. Corriente	\$0.00	\$0.00	\$0.00	\$0.00	\$0.00	\$0.00
D	8240-1704-U9311-U0930-23701-1	Productos de cuero, piel, plástico y hule adquiridos como materia prima G. Corriente	\$0.00	\$0.00	\$0.00	\$0.00	\$0.00	\$0.00
D	8240-1704-U9311-U0930-26103-1	Combustibles, lubricantes y aditivos para vehículos terrestres, aéreos, marítimos, lacustres y fluviales destinados a servicios administrativos G. Corriente	\$0.00	\$0.00	\$0.00	\$0.00	\$0.00	\$0.00
D	8240-1704-U9311-U0930-29601-1	Refacciones y accesorios menores de equipo de transporte G. Corriente	\$0.00	\$0.00	\$0.00	\$0.00	\$0.00	\$0.00
D	8240-1704-U9311-U0930-29801-1	Refacciones y accesorios menores de maquinaria y otros equipos G. Corriente	\$0.00	\$0.00	\$0.00	\$0.00	\$0.00	\$0.00
D	8240-1704-U9311-U0930-31301-1	Servicio de agua G. Corriente	\$0.00	\$0.00	\$0.00	\$0.00	\$0.00	\$0.00
D	8240-1704-U9311-U0930-36101-1	Difusión de mensajes sobre programas y actividades gubernamentales G. Corriente	\$0.00	\$0.00	\$696.00	\$696.00	\$0.00	\$0.00
D	8240-1704-U9311-U0930-37501-1	Viáticos nacionales G. Corriente	\$0.00	\$0.00	\$0.00	\$0.00	\$0.00	\$0.00



Ucr. SUPERVISOR
Comisión Forestal del
Estado de Michoacán
Aprobación

COMISION FORESTAL DEL ESTADO ESTADO DE MICHOACAN

Balanza de Comprobación del 01/dic./2021 al 31/dic./2021

Cuentas con saldos y movimientos acumulado. (De la cuenta: 1000 a la 9000)

Fecha y | 16/mar./2022
hora de Impresión | 08:28 a. m.

Nat.	Cuenta	Nombre de la cuenta	SALDO ANTERIOR				MOVIMIENTOS				SALDO ACTUAL	
			DEUDOR	ACREEDOR	DEUDOR	ACREEDOR	DEUDOR	ACREEDOR	DEUDOR	ACREEDOR		
D	8240-1705-U9312-U0930-24601-1	Material eléctrico y electrónico G. Corriente	\$0.00	\$0.00	\$0.00	\$0.00	\$0.00	\$0.00	\$0.00	\$0.00	\$0.00	\$0.00
D	8240-1705-U9312-U0930-25201-1	Fertilizantes, pesticidas y otros agroquímicos G. Corriente	\$0.00	\$0.00	\$0.00	\$0.00	\$0.00	\$0.00	\$0.00	\$0.00	\$0.00	\$0.00
D	8240-1705-U9312-U0930-26103-1	Combustibles, lubricantes y aditivos para vehículos terrestres, aéreos, marítimos, lacustres y fluviales destinados a servicios administrativos G. Corriente	\$0.00	\$0.00	\$0.00	\$0.00	\$0.00	\$0.00	\$0.00	\$0.00	\$0.00	\$0.00
D	8240-1705-U9312-U0930-35701-1	Instalación, reparación, mantenimiento y conservación de maquinaria y equipo de uso administrativo G. Corriente	\$0.00	\$0.00	\$0.00	\$0.00	\$0.00	\$0.00	\$0.00	\$0.00	\$0.00	\$0.00
D	8240-1705-U9313-U0930-37501-1	Viáticos nacionales G. Corriente	\$0.00	\$0.00	\$0.00	\$0.00	\$0.00	\$0.00	\$0.00	\$0.00	\$0.00	\$0.00
D	8240-1705-U9314-U0930-26103-1	Combustibles, lubricantes y aditivos para vehículos terrestres, aéreos, marítimos, lacustres y fluviales destinados a servicios administrativos G. Corriente	\$0.00	\$0.00	\$0.00	\$0.00	\$0.00	\$0.00	\$0.00	\$0.00	\$0.00	\$0.00
D	8240-1705-U9315-U0930-23701-1	Productos de cuero, piel, plástico y hule adquiridos como materia prima G. Corriente	\$0.00	\$0.00	\$0.00	\$0.00	\$0.00	\$0.00	\$0.00	\$0.00	\$0.00	\$0.00
D	8240-1705-U9315-U0930-26103-1	Combustibles, lubricantes y aditivos para vehículos terrestres, aéreos, marítimos, lacustres y fluviales destinados a servicios administrativos G. Corriente	\$0.00	\$0.00	\$0.00	\$0.00	\$0.00	\$0.00	\$0.00	\$0.00	\$0.00	\$0.00
D	8240-1705-U9315-U0930-29601-1	Refacciones y accesorios menores de equipo de transporte G. Corriente	\$0.00	\$0.00	\$0.00	\$0.00	\$0.00	\$0.00	\$0.00	\$0.00	\$0.00	\$0.00
D	8240-1705-U9315-U0930-35701-1	Instalación, reparación, mantenimiento y conservación de maquinaria y equipo de uso administrativo G. Corriente	\$0.00	\$0.00	\$0.00	\$0.00	\$0.00	\$0.00	\$0.00	\$0.00	\$0.00	\$0.00
D	8240-1705-U9316-U0930-26103-1	Combustibles, lubricantes y aditivos para vehículos terrestres, aéreos, marítimos, lacustres y fluviales destinados a servicios administrativos G. Corriente	\$0.00	\$0.00	\$0.00	\$0.00	\$0.00	\$0.00	\$0.00	\$0.00	\$0.00	\$0.00
D	8240-1705-U9317-U0930-12201-1	Sueldos base al personal eventual G. Corriente	\$0.00	\$0.00	\$0.00	\$0.00	\$0.00	\$0.00	\$0.00	\$0.00	\$0.00	\$0.00
D	8240-1705-U9317-U0930-26103-1	Combustibles, lubricantes y aditivos para vehículos terrestres, aéreos, marítimos, lacustres y fluviales destinados a servicios administrativos G. Corriente	\$0.00	\$0.00	\$0.00	\$0.00	\$0.00	\$0.00	\$0.00	\$0.00	\$0.00	\$0.00
D	8240-1705-U9319-U0930-12201-1	Sueldos base al personal eventual G. Corriente	\$0.00	\$0.00	\$0.00	\$0.00	\$0.00	\$0.00	\$0.00	\$0.00	\$0.00	\$0.00
D	8240-1705-U9319-U0930-26103-1	Combustibles, lubricantes y aditivos para vehículos terrestres, aéreos, marítimos, lacustres y fluviales destinados a servicios administrativos G. Corriente	\$0.00	\$0.00	\$0.00	\$0.00	\$0.00	\$0.00	\$0.00	\$0.00	\$0.00	\$0.00
D	8240-1705-U9319-U0930-29101-1	Herramientas menores G. Corriente	\$0.00	\$0.00	\$0.00	\$0.00	\$0.00	\$0.00	\$0.00	\$0.00	\$0.00	\$0.00
D	8240-1705-U9319-U0930-32101-1	Arrendamiento de terrenos G. Corriente	\$0.00	\$0.00	\$0.00	\$0.00	\$0.00	\$0.00	\$0.00	\$0.00	\$0.00	\$0.00
D	8240-1705-U9319-U0930-35501-1	Reparación, mantenimiento y conservación de equipo de transporte G. Corriente	\$0.00	\$0.00	\$4,000.00	\$0.00	\$4,000.00	\$0.00	\$0.00	\$0.00	\$0.00	\$0.00
D	8240-1705-U9319-U0930-35701-1	Instalación, reparación, mantenimiento y conservación de maquinaria y equipo de uso administrativo G. Corriente	\$0.00	\$0.00	\$0.00	\$0.00	\$0.00	\$0.00	\$0.00	\$0.00	\$0.00	\$0.00
D	8240-1705-U9319-U0930-37501-1	Viáticos nacionales G. Corriente	\$0.00	\$0.00	\$0.00	\$0.00	\$0.00	\$0.00	\$0.00	\$0.00	\$0.00	\$0.00

[Handwritten signature]



Ucr: SUPERVISOR
Comisión Forestal del
Estado de Michoacán

COMISION FORESTAL DEL ESTADO ESTADO DE MICHOACAN

Balanza de Comprobación del 01/dic./2021 al 31/dic./2021

Cuentas con saldos y movimientos acumulado. (De la cuenta: 1000 a la 9000)

Fecha y hora de Impresión | 16/mar./2022
08:28 a. m.

Nat.	Cuenta	Nombre de la cuenta	SALDO ANTERIOR		MOVIMIENTOS		SALDO ACTUAL	
			DEUDOR	ACREEDOR	DEUDOR	ACREEDOR	DEUDOR	ACREEDOR
D	8250-1101-U9401-U0940-21101-1	Materiales y útiles de oficina G. Corriente	\$0.00	\$0.00	\$0.00	\$0.00	\$0.00	\$0.00
D	8250-1101-U9401-U0940-21401-1	Materiales y útiles para el procesamiento en equipos y bienes informáticos G. Corriente	\$0.00	\$0.00	\$0.00	\$0.00	\$0.00	\$0.00
D	8250-1101-U9401-U0940-22103-1	Productos alimenticios para el personal que realiza labores en campo o de supervisión G. Corriente	\$0.00	\$0.00	\$0.00	\$0.00	\$0.00	\$0.00
D	8250-1101-U9401-U0940-22104-1	Productos alimenticios para el personal en las instalaciones de las dependencias y entidades G. Corriente	\$0.00	\$0.00	\$0.00	\$0.00	\$0.00	\$0.00
D	8250-1101-U9401-U0940-24601-1	Material eléctrico y electrónico G. Corriente	\$0.00	\$0.00	\$0.00	\$0.00	\$0.00	\$0.00
D	8250-1101-U9401-U0940-24901-1	Otros materiales y artículos de construcción y reparación G. Corriente	\$0.00	\$0.00	\$0.00	\$0.00	\$0.00	\$0.00
D	8250-1101-U9401-U0940-25901-1	Otros productos químicos G. Corriente	\$0.00	\$0.00	\$210.00	\$210.00	\$0.00	\$0.00
D	8250-1101-U9401-U0940-26103-1	Combustibles, lubricantes y aditivos para vehículos terrestres, aéreos, marítimos, lacustres y fluviales destinados a servicios administrativos G. Corriente	\$0.00	\$0.00	\$28,693.58	\$28,693.58	\$0.00	\$0.00
D	8250-1101-U9401-U0940-27101-1	Vestuario y uniformes G. Corriente	\$0.00	\$0.00	\$0.00	\$0.00	\$0.00	\$0.00
D	8250-1101-U9401-U0940-27201-1	Prendas de protección personal G. Corriente	\$0.00	\$0.00	\$0.00	\$0.00	\$0.00	\$0.00
D	8250-1101-U9401-U0940-29101-1	Herramientas menores G. Corriente	\$0.00	\$0.00	\$0.00	\$0.00	\$0.00	\$0.00
D	8250-1101-U9401-U0940-29201-1	Refacciones y accesorios menores de edificios G. Corriente	\$0.00	\$0.00	\$0.00	\$0.00	\$0.00	\$0.00
D	8250-1101-U9401-U0940-29601-1	Refacciones y accesorios menores de equipo de transporte G. Corriente	\$0.00	\$0.00	\$0.00	\$0.00	\$0.00	\$0.00
D	8250-1101-U9401-U0940-32502-1	Arrendamiento de vehículos terrestres, aéreos, marítimos, lacustres y fluviales para servicios públicos y la operación de programas públicos G. Corriente	\$0.00	\$0.00	\$0.00	\$0.00	\$0.00	\$0.00
D	8250-1101-U9401-U0940-33603-1	Impresión de documentos oficiales para la prestación de servicios públicos, identificación y formatos oficiales G. Corriente	\$0.00	\$0.00	\$0.00	\$0.00	\$0.00	\$0.00
D	8250-1101-U9401-U0940-33604-1	Impresión y elaboración de material informativo derivado de la operación y administración de los entes públicos G. Corriente	\$0.00	\$0.00	\$0.00	\$0.00	\$0.00	\$0.00
D	8250-1101-U9401-U0940-34501-1	Seguros de bienes patrimoniales G. Corriente	\$0.00	\$0.00	\$0.00	\$0.00	\$0.00	\$0.00
D	8250-1101-U9401-U0940-34701-1	Fletes y maniobras G. Corriente	\$0.00	\$0.00	\$0.00	\$0.00	\$0.00	\$0.00
D	8250-1101-U9401-U0940-35501-1	Reparación, mantenimiento y conservación de equipo de transporte G. Corriente	\$0.00	\$0.00	\$0.00	\$0.00	\$0.00	\$0.00
D	8250-1101-U9401-U0940-35701-1	Instalación, reparación, mantenimiento y conservación de maquinaria y equipo de uso administrativo G. Corriente	\$0.00	\$0.00	\$2,514.88	\$2,514.88	\$0.00	\$0.00
D	8250-1101-U9401-U0940-36101-1	Difusión de mensajes sobre programas y actividades gubernamentales G. Corriente	\$0.00	\$0.00	\$0.00	\$0.00	\$0.00	\$0.00
D	8250-1101-U9401-U0940-37201-1	Pasajes terrestres nacionales G. Corriente	\$0.00	\$0.00	\$0.00	\$0.00	\$0.00	\$0.00

[Handwritten signature]



Ucr. SUPERVISOR
Comisión Forestal del
Estado de Michoacán

COMISION FORESTAL DEL ESTADO ESTADO DE MICHOACAN

Balanza de Comprobación del 01/dic./2021 al 31/dic./2021

Cuentas con saldos y movimientos acumulados. (De la cuenta: 1000 a la 9000)

Fecha y hora de Impresión | 16/mar./2022
08:28 a. m.

Nat.	Cuenta	Nombre de la cuenta	SALDO ANTERIOR		MOVIMIENTOS		SALDO ACTUAL	
			DEUDOR	ACREEDOR	DEUDOR	ACREEDOR	DEUDOR	ACREEDOR
D	8250-1101-U9401-U0940-37501-1	Viáticos nacionales G. Corriente	\$0.00	\$0.00	\$0.00	\$0.00	\$0.00	\$0.00
D	8250-1101-U9401-U0940-38301-1	Congresos y convenciones G. Corriente	\$0.00	\$0.00	\$0.00	\$0.00	\$0.00	\$0.00
D	8250-1101-U9401-U0940-39207-1	Otros derechos G. Corriente	\$0.00	\$0.00	\$0.00	\$0.00	\$0.00	\$0.00
D	8250-1101-U9401-U0940-51901-2	Equipo de administración G. Capital	\$0.00	\$0.00	\$0.00	\$0.00	\$0.00	\$0.00
D	8250-1101-U9501-U0950-22104-1	Productos alimenticios para el personal en las instalaciones de las dependencias y entidades G. Corriente	\$0.00	\$0.00	\$0.00	\$0.00	\$0.00	\$0.00
D	8250-1101-U9501-U0950-26103-1	Combustibles, lubricantes y aditivos para vehículos terrestres, aéreos, marítimos, lacustres y fluviales destinados a servicios administrativos G. Corriente	\$0.00	\$0.00	\$13,700.00	\$13,700.00	\$0.00	\$0.00
D	8250-1101-U9501-U0950-33604-1	Impresión y elaboración de material informativo derivado de la operación y administración de los entes públicos G. Corriente	\$0.00	\$0.00	\$2,298.11	\$2,298.11	\$0.00	\$0.00
D	8250-1101-U9501-U0950-35501-1	Reparación, mantenimiento y conservación de equipo de transporte G. Corriente	\$0.00	\$0.00	\$0.00	\$0.00	\$0.00	\$0.00
D	8250-1101-U9501-U0950-37501-1	Viáticos nacionales G. Corriente	\$0.00	\$0.00	\$3,124.99	\$3,124.99	\$0.00	\$0.00
D	8250-1101-U9501-U0950-39207-1	Otros derechos G. Corriente	\$0.00	\$0.00	\$0.00	\$0.00	\$0.00	\$0.00
D	8250-1101-U9601-U0960-21101-1	Materiales y útiles de oficina G. Corriente	\$0.00	\$0.00	\$44,965.46	\$44,965.46	\$0.00	\$0.00
D	8250-1101-U9601-U0960-21401-1	Materiales y útiles para el procesamiento en equipos y bienes informáticos G. Corriente	\$0.00	\$0.00	\$8,379.66	\$8,379.66	\$0.00	\$0.00
D	8250-1101-U9601-U0960-21501-1	Material de apoyo informativo G. Corriente	\$0.00	\$0.00	\$0.00	\$0.00	\$0.00	\$0.00
D	8250-1101-U9601-U0960-21601-1	Material de limpieza G. Corriente	\$0.00	\$0.00	\$45,556.87	\$45,556.87	\$0.00	\$0.00
D	8250-1101-U9601-U0960-22104-1	Productos alimenticios para el personal en las instalaciones de las dependencias y entidades G. Corriente	\$0.00	\$0.00	\$18,971.95	\$18,971.95	\$0.00	\$0.00
D	8250-1101-U9601-U0960-22301-1	Utensilios para el servicio de alimentación G. Corriente	\$0.00	\$0.00	\$0.00	\$0.00	\$0.00	\$0.00
D	8250-1101-U9601-U0960-24201-1	Cemento y productos de concreto G. Corriente	\$0.00	\$0.00	\$0.00	\$0.00	\$0.00	\$0.00
D	8250-1101-U9601-U0960-24401-1	Madera y productos de madera G. Corriente	\$0.00	\$0.00	\$0.00	\$0.00	\$0.00	\$0.00
D	8250-1101-U9601-U0960-24501-1	Vidrio y productos de vidrio G. Corriente	\$0.00	\$0.00	\$8,681.01	\$8,681.01	\$0.00	\$0.00
D	8250-1101-U9601-U0960-24601-1	Material eléctrico y electrónico G. Corriente	\$142,000.00	\$0.00	\$6,857.60	\$6,857.60	\$142,000.00	\$0.00
D	8250-1101-U9601-U0960-24701-1	Artículos metálicos para la construcción G. Corriente	\$0.00	\$0.00	\$0.00	\$0.00	\$0.00	\$0.00
D	8250-1101-U9601-U0960-24801-1	Materiales complementarios G. Corriente	\$0.00	\$0.00	\$0.00	\$0.00	\$0.00	\$0.00

[Handwritten signature]



Ustr. SUPERVISOR
Comisión Forestal del
Estado de Michoacán de Probación

COMISION FORESTAL DEL ESTADO ESTADO DE MICHOACAN

Balanza de Comprobación del 01/dic./2021 al 31/dic./2021

Cuentas con saldos y movimientos acumulado. (De la cuenta: 1000 a la 9000)

Fecha y 16/mar./2022
hora de Impresión 08:28 a. m.

Nat.	Cuenta	Nombre de la cuenta	MOVIMIENTOS				SALDO ACTUAL	
			DEUDOR	ACREEDOR	DEUDOR	ACREEDOR	DEUDOR	ACREEDOR
D	8250-1101-U9601-U0960-24901-1	Otros materiales y artículos de construcción y reparación G. Corriente	\$0.00	\$0.00	\$0.00	\$0.00	\$0.00	\$0.00
D	8250-1101-U9601-U0960-25301-1	Medicinas y productos farmacéuticos G. Corriente	\$0.00	\$0.00	\$0.00	\$0.00	\$0.00	\$0.00
D	8250-1101-U9601-U0960-25401-1	Materiales, accesorios y suministros médicos G. Corriente	\$0.00	\$0.00	\$435.00	\$435.00	\$0.00	\$0.00
D	8250-1101-U9601-U0960-26103-1	Combustibles, lubricantes y aditivos para vehículos terrestres, aéreos, marítimos, lacustres y fluviales destinados a servicios administrativos G. Corriente	\$1,717.54	\$0.00	\$14,056.15	\$14,056.15	\$1,717.54	\$0.00
D	8250-1101-U9601-U0960-26104-1	Combustibles, lubricantes y aditivos para vehículos terrestres, aéreos, marítimos, lacustres y fluviales asignados a funcionarios públicos G. Corriente	\$0.00	\$0.00	\$58,000.00	\$58,000.00	\$0.00	\$0.00
D	8250-1101-U9601-U0960-26105-1	Combustibles, lubricantes y aditivos para maquinaria y equipo de producción G. Corriente	\$0.00	\$0.00	\$4,684.08	\$4,684.08	\$0.00	\$0.00
D	8250-1101-U9601-U0960-28101-1	Herramientas menores G. Corriente	\$0.00	\$0.00	\$2,265.08	\$2,265.08	\$0.00	\$0.00
D	8250-1101-U9601-U0960-29201-1	Refacciones y accesorios menores de edificios G. Corriente	\$0.00	\$0.00	\$2,076.40	\$2,076.40	\$0.00	\$0.00
D	8250-1101-U9601-U0960-29401-1	Refacciones y accesorios para equipo de cómputo G. Corriente	\$0.00	\$0.00	\$9,807.82	\$9,807.82	\$0.00	\$0.00
D	8250-1101-U9601-U0960-29601-1	Refacciones y accesorios menores de equipo de transporte G. Corriente	\$0.00	\$0.00	\$41,688.97	\$41,688.97	\$0.00	\$0.00
D	8250-1101-U9601-U0960-29801-1	Refacciones y accesorios menores de maquinaria y otros equipos G. Corriente	\$0.00	\$0.00	\$0.00	\$0.00	\$0.00	\$0.00
D	8250-1101-U9601-U0960-29901-1	Refacciones y accesorios menores para otros bienes muebles G. Corriente	\$0.00	\$0.00	\$0.00	\$0.00	\$0.00	\$0.00
D	8250-1101-U9601-U0960-31101-1	Servicio de energía eléctrica en edificaciones oficiales G. Corriente	\$0.00	\$0.00	\$16,739.00	\$16,739.00	\$0.00	\$0.00
D	8250-1101-U9601-U0960-31301-1	Servicio de agua G. Corriente	\$0.00	\$0.00	\$90,000.00	\$90,000.00	\$0.00	\$0.00
D	8250-1101-U9601-U0960-31401-1	SERVICIO TELEFÓNICO CONVENCIONAL. G. Corriente	\$0.00	\$0.00	\$672.00	\$672.00	\$0.00	\$0.00
D	8250-1101-U9601-U0960-31602-1	Servicios de telecomunicaciones G. Corriente	\$0.00	\$0.00	\$0.00	\$0.00	\$0.00	\$0.00
D	8250-1101-U9601-U0960-31801-1	Servicio postal G. Corriente	\$0.00	\$0.00	\$250.00	\$250.00	\$0.00	\$0.00
D	8250-1101-U9601-U0960-32201-1	Arrendamiento de edificios y locales G. Corriente	\$0.00	\$0.00	\$66,000.01	\$66,000.01	\$0.00	\$0.00
D	8250-1101-U9601-U0960-32302-1	Arrendamiento de mobiliario G. Corriente	\$0.00	\$0.00	\$928.00	\$928.00	\$0.00	\$0.00
D	8250-1101-U9601-U0960-32701-1	Patentes, regalías y otros G. Corriente	\$0.00	\$0.00	\$0.00	\$0.00	\$0.00	\$0.00
D	8250-1101-U9601-U0960-32901-1	Otros arrendamientos G. Corriente	\$0.00	\$0.00	\$4,060.00	\$4,060.00	\$0.00	\$0.00
D	8250-1101-U9601-U0960-33401-1	Servicios de capacitación a servidores públicos G. Corriente	\$0.00	\$0.00	\$0.00	\$0.00	\$0.00	\$0.00



Ustr. SUPERVISOR
Comision Forestal del
Estado de Michoacan

COMISION FORESTAL DEL ESTADO ESTADO DE MICHOACAN

Balanza de Comprobación del 01/dic./2021 al 31/dic./2021

Cuentas con saldos y movimientos acumulado. (De la cuenta: 1000 a la 9000)

Fecha y hora de Impresión | 16/mar./2022
08:28 a. m.

Nat.	Cuenta	Nombre de la cuenta	SALDO ANTERIOR		MOVIMIENTOS		SALDO ACTUAL	
			DEUDOR	ACREEDOR	DEUDOR	ACREEDOR	DEUDOR	ACREEDOR
D	8250-1101-U9601-U0960-33603-1	Impresión de documentos oficiales para la prestación de servicios públicos, identificación y formatos oficiales G. Corriente	\$0.00	\$0.00	\$0.00	\$0.00	\$0.00	\$0.00
D	8250-1101-U9601-U0960-33604-1	Impresión y elaboración de material informativo derivado de la operación y administración de los entes públicos G. Corriente	\$0.00	\$0.00	\$0.00	\$0.00	\$0.00	\$0.00
D	8250-1101-U9601-U0960-33801-1	Servicios de vigilancia G. Corriente	\$0.00	\$0.00	\$58,411.52	\$58,411.52	\$0.00	\$0.00
D	8250-1101-U9601-U0960-35101-1	Mantenimiento y conservación de inmuebles para la prestación de servicios administrativos G. Corriente	\$0.00	\$0.00	\$11,625.98	\$11,625.98	\$0.00	\$0.00
D	8250-1101-U9601-U0960-35201-1	Instalación, Reparación y Mantenimiento de Mobiliario y Equipo de Administración, Educacional y Recreativo G. Corriente	\$0.00	\$0.00	\$11,553.00	\$11,553.00	\$0.00	\$0.00
D	8250-1101-U9601-U0960-35301-1	Instalación, Reparación y Mantenimiento de Equipo de Cómputo y Tecnología de la Información G. Corriente	\$0.00	\$0.00	\$0.00	\$0.00	\$0.00	\$0.00
D	8250-1101-U9601-U0960-35501-1	Reparación, mantenimiento y conservación de equipo de transporte G. Corriente	\$0.00	\$0.00	\$6,930.00	\$6,930.00	\$0.00	\$0.00
D	8250-1101-U9601-U0960-35701-1	Instalación, reparación, mantenimiento y conservación de maquinaria y equipo de uso administrativo G. Corriente	\$0.00	\$0.00	\$0.00	\$0.00	\$0.00	\$0.00
D	8250-1101-U9601-U0960-37201-1	Pasajes terrestres nacionales G. Corriente	\$0.00	\$0.00	\$0.00	\$0.00	\$0.00	\$0.00
D	8250-1101-U9601-U0960-37501-1	Viáticos nacionales G. Corriente	\$0.00	\$0.00	\$1,937.80	\$1,937.80	\$0.00	\$0.00
D	8250-1101-U9601-U0960-38301-1	Congresos y convenciones G. Corriente	\$0.00	\$0.00	\$52,412.78	\$52,412.78	\$0.00	\$0.00
D	8250-1101-U9601-U0960-39207-1	Otros derechos G. Corriente	\$0.00	\$0.00	\$63,849.00	\$63,849.00	\$0.00	\$0.00
D	8250-1101-U9601-U0960-51101-2	Mobiliario G. Capital	\$0.00	\$0.00	\$9,396.00	\$9,396.00	\$0.00	\$0.00
D	8250-1101-U9601-U0960-51501-2	Bienes informáticos G. Capital	\$0.00	\$0.00	\$106,997.08	\$106,997.08	\$0.00	\$0.00
D	8250-1101-U9601-U0960-51901-2	Equipo de administración G. Capital	\$0.00	\$0.00	\$6,600.00	\$6,600.00	\$0.00	\$0.00
D	8250-1101-U9601-U0960-56701-2	Herramientas y maquinas herramienta G. Capital	\$0.00	\$0.00	\$10,868.04	\$10,868.04	\$0.00	\$0.00
D	8250-1406-U9608-U0960-34102-1	Comisiones bancarias G. Corriente	\$0.00	\$0.00	\$4,686.17	\$4,686.17	\$0.00	\$0.00
D	8250-1408-U9610-U0960-31101-1	Servicio de energía eléctrica en edificaciones oficiales G. Corriente	\$0.00	\$0.00	\$0.00	\$0.00	\$0.00	\$0.00
D	8250-1408-U9610-U0960-31301-1	Servicio de agua G. Corriente	\$4,869.36	\$0.00	\$5,536.69	\$10,406.05	\$0.00	\$0.00
D	8250-1408-U9610-U0960-31401-1	SERVICIO TELEFÓNICO CONVENCIONAL, G. Corriente	\$22,875.58	\$0.00	\$22,890.91	\$45,766.49	\$0.00	\$0.00
D	8250-1408-U9610-U0960-32201-1	Arrendamiento de edificios y locales G. Corriente	\$4,872.00	\$0.00	\$62,530.00	\$67,402.00	\$0.00	\$0.00
D	8250-1408-U9610-U0960-32303-1	Arrendamiento de fotocopiadoras G. Corriente	\$2,463.21	\$0.00	\$4,862.33	\$7,325.54	\$0.00	\$0.00
D	8250-1501-U9101-U0910-11301-1	Sueldos base G. Corriente	\$0.00	\$0.00	\$19,022,520.34	\$19,022,520.34	\$0.00	\$0.00

[Handwritten signature]



Uer: SUPERVISOR
Comisión Forestal del
Estado de Michoacán

COMISION FORESTAL DEL ESTADO ESTADO DE MICHOACAN

Balanza de Comprobación del 01/dic./2021 al 31/dic./2021

Cuentas con saldos y movimientos acumulado. (De la cuenta: 1000 a la 9000)

Fecha y 16/mar./2022

hora de Impresión 08:28 a. m.

Nat.	Cuenta	Nombre de la cuenta	SALDO ANTERIOR		MOVIMIENTOS		SALDO ACTUAL	
			DEUDOR	ACREEDOR	DEUDOR	ACREEDOR	DEUDOR	ACREEDOR
D	8250-1501-U9101-U0910-12201-1	Sueldos base al personal eventual G. Corriente	\$0.00	\$0.00	\$4,665,756.75	\$4,665,756.75	\$0.00	\$0.00
D	8250-1501-U9101-U0910-13202-1	Aguinaldo o gratificación de fin de año G. Corriente	\$0.00	\$0.00	\$257,394.18	\$257,394.18	\$0.00	\$0.00
D	8250-1501-U9101-U0910-13417-1	Bono sindical G. Corriente	\$0.00	\$0.00	-\$3,478,662.88	-\$3,478,662.88	\$0.00	\$0.00
D	8250-1501-U9101-U0910-14103-1	Aportaciones al IMSS G. Corriente	\$0.00	\$0.00	\$4,352,977.00	\$4,352,977.00	\$0.00	\$0.00
D	8250-1501-U9101-U0910-39801-1	Impuesto sobre nóminas y similares G. Corriente	\$0.00	\$0.00	-\$41,987.49	-\$41,987.49	\$0.00	\$0.00
D	8250-1502-U9305-U0930-24201-1	Cemento y productos de concreto G. Corriente	\$0.00	\$0.00	\$0.00	\$0.00	\$0.00	\$0.00
D	8250-1502-U9305-U0930-24301-1	Cal, yeso y productos de yeso G. Corriente	\$0.00	\$0.00	\$0.00	\$0.00	\$0.00	\$0.00
D	8250-1502-U9305-U0930-24601-1	Material eléctrico y electrónico G. Corriente	\$0.00	\$0.00	\$0.00	\$0.00	\$0.00	\$0.00
D	8250-1502-U9305-U0930-24701-1	Artículos metálicos para la construcción G. Corriente	\$0.00	\$0.00	\$0.00	\$0.00	\$0.00	\$0.00
D	8250-1502-U9305-U0930-24901-1	Otros materiales y artículos de construcción y reparación G. Corriente	\$0.00	\$0.00	\$0.00	\$0.00	\$0.00	\$0.00
D	8250-1502-U9305-U0930-26103-1	Combustibles, lubricantes y aditivos para vehículos terrestres, aéreos, marítimos, lacustres y fluviales destinados a servicios administrativos G. Corriente	\$0.00	\$0.00	\$0.00	\$0.00	\$0.00	\$0.00
D	8250-1503-U9306-U0930-21101-1	Materiales y útiles de oficina G. Corriente	\$0.00	\$0.00	\$0.00	\$0.00	\$0.00	\$0.00
D	8250-1503-U9306-U0930-21401-1	Materiales y útiles para el procesamiento en equipos y bienes informáticos G. Corriente	\$0.00	\$0.00	\$0.00	\$0.00	\$0.00	\$0.00
D	8250-1503-U9306-U0930-21601-1	Material de limpieza G. Corriente	\$0.00	\$0.00	\$0.00	\$0.00	\$0.00	\$0.00
D	8250-1503-U9306-U0930-23101-1	Productos alimenticios, agropecuarios y forestales adquiridos como materia prima G. Corriente	\$0.00	\$0.00	\$0.00	\$0.00	\$0.00	\$0.00
D	8250-1503-U9306-U0930-23701-1	Productos de cuero, piel, plástico y hule adquiridos como materia prima G. Corriente	\$0.00	\$0.00	\$0.00	\$0.00	\$0.00	\$0.00
D	8250-1503-U9306-U0930-23901-1	Otros productos adquiridos como materia prima G. Corriente	\$0.00	\$0.00	\$0.00	\$0.00	\$0.00	\$0.00
D	8250-1503-U9306-U0930-24401-1	Madera y productos de madera G. Corriente	\$0.00	\$0.00	\$0.00	\$0.00	\$0.00	\$0.00
D	8250-1503-U9306-U0930-24601-1	Material eléctrico y electrónico G. Corriente	\$0.00	\$0.00	\$0.00	\$0.00	\$0.00	\$0.00
D	8250-1503-U9306-U0930-24701-1	Artículos metálicos para la construcción G. Corriente	\$0.00	\$0.00	\$0.00	\$0.00	\$0.00	\$0.00
D	8250-1503-U9306-U0930-24801-1	Materiales complementarios G. Corriente	\$0.00	\$0.00	\$0.00	\$0.00	\$0.00	\$0.00
D	8250-1503-U9306-U0930-25201-1	Fertilizantes, pesticidas y otros agroquímicos G. Corriente	\$0.00	\$0.00	\$0.00	\$0.00	\$0.00	\$0.00



Usc. SUPERVISOR
Comisión Forestal del
Estado de Michoacán

COMISION FORESTAL DEL ESTADO ESTADO DE MICHOACAN

Balanza de Comprobación del 01/dic./2021 al 31/dic./2021

Cuentas con saldos y movimientos acumulado. (De la cuenta: 1000 a la 9000)

Fecha y 16/mar./2022
hora de Impresión 08:28 a. m.

Nat.	Cuenta	Nombre de la cuenta	SALDO ANTERIOR		MOVIMIENTOS		SALDO ACTUAL	
			DEUDOR	ACREEDOR	DEUDOR	ACREEDOR	DEUDOR	ACREEDOR
D	8250-1503-U9306-U0930-25601-1	Fibras sintéticas, hules, plásticos y derivados G. Corriente	\$0.00	\$0.00	\$0.00	\$0.00	\$0.00	\$0.00
D	8250-1503-U9306-U0930-29101-1	Herramientas menores G. Corriente	\$0.00	\$0.00	\$0.00	\$0.00	\$0.00	\$0.00
D	8250-1503-U9306-U0930-29401-1	Refacciones y accesorios para equipo de cómputo G. Corriente	\$0.00	\$0.00	\$0.00	\$0.00	\$0.00	\$0.00
D	8250-1503-U9306-U0930-29601-1	Refacciones y accesorios menores de equipo de transporte G. Corriente	\$0.00	\$0.00	\$0.00	\$0.00	\$0.00	\$0.00
D	8250-1503-U9306-U0930-31701-1	Servicios de conducción de señales analógicas y digitales G. Corriente	\$0.00	\$0.00	\$0.00	\$0.00	\$0.00	\$0.00
D	8250-1503-U9306-U0930-33901-1	Subcontratación de servicios con terceros G. Corriente	\$0.00	\$0.00	\$0.00	\$0.00	\$0.00	\$0.00
D	8250-1503-U9306-U0930-35102-1	Mantenimiento y conservación de inmuebles para la prestación de servicios públicos G. Corriente	\$0.00	\$0.00	\$0.00	\$0.00	\$0.00	\$0.00
D	8250-1503-U9306-U0930-35901-1	Servicios de jardinería y fumigación G. Corriente	\$0.00	\$0.00	\$0.00	\$0.00	\$0.00	\$0.00
D	8250-1503-U9306-U0930-36101-1	Difusión de mensajes sobre programas y actividades gubernamentales G. Corriente	\$0.00	\$0.00	\$0.00	\$0.00	\$0.00	\$0.00
D	8250-1503-U9306-U0930-43101-1	Subsidios a la producción G. Corriente	\$0.00	\$0.00	\$0.00	\$0.00	\$0.00	\$0.00
D	8250-1503-U9306-U0930-51501-2	Bienes informáticos G. Capital	\$0.00	\$0.00	\$0.00	\$0.00	\$0.00	\$0.00
D	8250-1503-U9306-U0930-56101-2	Maquinaria y equipo agropecuario G. Capital	\$0.00	\$0.00	\$0.00	\$0.00	\$0.00	\$0.00
D	8250-1504-U9403-U0940-12201-1	Sueldos base al personal eventual G. Corriente	\$0.00	\$0.00	\$0.00	\$0.00	\$0.00	\$0.00
D	8250-1504-U9403-U0940-26103-1	Combustibles, lubricantes y aditivos para vehículos terrestres, aéreos, marítimos, lacustres y fluviales destinados a servicios administrativos G. Corriente	\$0.00	\$0.00	\$0.00	\$0.00	\$0.00	\$0.00
D	8250-1504-U9403-U0940-27201-1	Prendas de protección personal G. Corriente	\$0.00	\$0.00	\$0.00	\$0.00	\$0.00	\$0.00
D	8250-1504-U9403-U0940-29101-1	Herramientas menores G. Corriente	\$0.00	\$0.00	\$0.00	\$0.00	\$0.00	\$0.00
D	8250-1504-U9403-U0940-32502-1	Arrendamiento de vehículos terrestres, aéreos, marítimos, lacustres y fluviales para servicios públicos y la operación de programas públicos G. Corriente	\$0.00	\$0.00	\$0.00	\$0.00	\$0.00	\$0.00
D	8250-1504-U9404-U0940-12201-1	Sueldos base al personal eventual G. Corriente	\$0.00	\$0.00	\$0.00	\$0.00	\$0.00	\$0.00
D	8250-1504-U9404-U0940-26103-1	Combustibles, lubricantes y aditivos para vehículos terrestres, aéreos, marítimos, lacustres y fluviales destinados a servicios administrativos G. Corriente	\$0.00	\$0.00	\$0.00	\$0.00	\$0.00	\$0.00
D	8250-1504-U9404-U0940-27201-1	Prendas de protección personal G. Corriente	\$0.00	\$0.00	\$0.00	\$0.00	\$0.00	\$0.00
D	8250-1504-U9404-U0940-29101-1	Herramientas menores G. Corriente	\$0.00	\$0.00	\$0.00	\$0.00	\$0.00	\$0.00



Usc. SUPERVISOR
Comision Forestal del
Estado de Michoacan
Fiscal de la Comision de Probacion

COMISION FORESTAL DEL ESTADO ESTADO DE MICHOACAN

Balanza de Comprobación del 01/dic./2021 al 31/dic./2021

Cuentas con saldos y movimientos acumulado. (De la cuenta: 1000 a la 9000)

Fecha y 16/mar./2022

hora de Impresión 08:28 a. m.

Nat.	Cuenta	Nombre de la cuenta	SALDO ANTERIOR		MOVIMIENTOS		SALDO ACTUAL	
			DEUDOR	ACREEDOR	DEUDOR	ACREEDOR	DEUDOR	ACREEDOR
D	8250-1504-U9404-U0940-32502-1	Arrendamiento de vehículos terrestres, aéreos, marítimos, lacustres y fluviales para servicios públicos y la operación de programas públicos G. Corriente	\$0.00	\$0.00	\$0.00	\$0.00	\$0.00	\$0.00
D	8250-1504-U9405-U0940-12201-1	Sueldos base al personal eventual G. Corriente	\$0.00	\$0.00	\$0.00	\$0.00	\$0.00	\$0.00
D	8250-1504-U9405-U0940-26103-1	Combustibles, lubricantes y aditivos para vehículos terrestres, aéreos, marítimos, lacustres y fluviales destinados a servicios administrativos G. Corriente	\$0.00	\$0.00	\$0.00	\$0.00	\$0.00	\$0.00
D	8250-1504-U9405-U0940-27201-1	Prendas de protección personal G. Corriente	\$0.00	\$0.00	\$0.00	\$0.00	\$0.00	\$0.00
D	8250-1504-U9405-U0940-29101-1	Herramientas menores G. Corriente	\$0.00	\$0.00	\$0.00	\$0.00	\$0.00	\$0.00
D	8250-1504-U9405-U0940-32502-1	Arrendamiento de vehículos terrestres, aéreos, marítimos, lacustres y fluviales para servicios públicos y la operación de programas públicos G. Corriente	\$0.00	\$0.00	\$0.00	\$0.00	\$0.00	\$0.00
D	8250-1504-U9407-U0940-12201-1	Sueldos base al personal eventual G. Corriente	\$0.00	\$0.00	\$0.00	\$0.00	\$0.00	\$0.00
D	8250-1504-U9407-U0940-26103-1	Combustibles, lubricantes y aditivos para vehículos terrestres, aéreos, marítimos, lacustres y fluviales destinados a servicios administrativos G. Corriente	\$0.00	\$0.00	\$0.00	\$0.00	\$0.00	\$0.00
D	8250-1504-U9407-U0940-27201-1	Prendas de protección personal G. Corriente	\$0.00	\$0.00	\$0.00	\$0.00	\$0.00	\$0.00
D	8250-1504-U9407-U0940-29101-1	Herramientas menores G. Corriente	\$0.00	\$0.00	\$0.00	\$0.00	\$0.00	\$0.00
D	8250-1504-U9407-U0940-32502-1	Arrendamiento de vehículos terrestres, aéreos, marítimos, lacustres y fluviales para servicios públicos y la operación de programas públicos G. Corriente	\$0.00	\$0.00	\$0.00	\$0.00	\$0.00	\$0.00
D	8250-1702-U9503-U0950-27201-1	Prendas de protección personal G. Corriente	\$0.00	\$0.00	\$0.00	\$0.00	\$0.00	\$0.00
D	8250-1702-U9503-U0950-51501-2	Bienes informáticos G. Capital	\$0.00	\$0.00	\$0.00	\$0.00	\$0.00	\$0.00
D	8250-1702-U9503-U0950-56501-2	Equipos y aparatos de comunicaciones y telecomunicaciones G. Capital	\$0.00	\$0.00	\$0.00	\$0.00	\$0.00	\$0.00
D	8250-1703-U9307-U0930-26103-1	Combustibles, lubricantes y aditivos para vehículos terrestres, aéreos, marítimos, lacustres y fluviales destinados a servicios administrativos G. Corriente	\$0.00	\$0.00	\$0.00	\$0.00	\$0.00	\$0.00
D	8250-1703-U9307-U0930-37501-1	Viáticos nacionales G. Corriente	\$0.00	\$0.00	\$0.00	\$0.00	\$0.00	\$0.00
D	8250-1703-U9307-U0930-39207-1	Otros derechos G. Corriente	\$0.00	\$0.00	\$0.00	\$0.00	\$0.00	\$0.00
D	8250-1704-U9308-U0930-26103-1	Combustibles, lubricantes y aditivos para vehículos terrestres, aéreos, marítimos, lacustres y fluviales destinados a servicios administrativos G. Corriente	\$0.00	\$0.00	\$0.00	\$0.00	\$0.00	\$0.00
D	8250-1704-U9309-U0930-12201-1	Sueldos base al personal eventual G. Corriente	\$0.00	\$0.00	\$0.00	\$0.00	\$0.00	\$0.00
D	8250-1704-U9309-U0930-26103-1	Combustibles, lubricantes y aditivos para vehículos terrestres, aéreos, marítimos, lacustres y fluviales destinados a servicios administrativos G. Corriente	\$0.00	\$0.00	\$1,800.00	\$1,800.00	\$0.00	\$0.00



Utr. SUPERVISOR
Comisión Forestal del
Estado de Michoacán
Superprobación

COMISION FORESTAL DEL ESTADO ESTADO DE MICHOACAN

Balanza de Comprobación del 01/dic./2021 al 31/dic./2021

Cuentas con saldos y movimientos acumulado. (De la cuenta: 1000 a la 9000)

Fecha y 16/mar./2022
hora de Impresión 08:28 a. m.

Nat.	Cuenta	Nombre de la cuenta	SALDO ANTERIOR		MOVIMIENTOS		SALDO ACTUAL	
			DEUDOR	ACREEDOR	DEUDOR	ACREEDOR	DEUDOR	ACREEDOR
D	8250-1704-U9309-U0930-37501-1	Viáticos nacionales G. Corriente	\$0.00	\$0.00	\$320.00	\$320.00	\$0.00	\$0.00
D	8250-1704-U9309-U0930-37501-2	Viáticos nacionales G. Capital	\$0.00	\$0.00	\$320.00	\$320.00	\$0.00	\$0.00
D	8250-1704-U9310-U0930-12201-1	Sueldos base al personal eventual G. Corriente	\$0.00	\$0.00	\$0.00	\$0.00	\$0.00	\$0.00
D	8250-1704-U9310-U0930-21401-1	Materiales y útiles para el procesamiento en equipos y bienes informáticos G. Corriente	\$0.00	\$0.00	\$0.00	\$0.00	\$0.00	\$0.00
D	8250-1704-U9310-U0930-22104-1	Productos alimenticios para el personal en las instalaciones de las dependencias y entidades G. Corriente	\$0.00	\$0.00	\$0.00	\$0.00	\$0.00	\$0.00
D	8250-1704-U9310-U0930-23101-1	Productos alimenticios, agropecuarios y forestales adquiridos como materia prima G. Corriente	\$0.00	\$0.00	\$60,771.20	\$60,771.20	\$0.00	\$0.00
D	8250-1704-U9310-U0930-23701-1	Productos de cuero, piel, plástico y hule adquiridos como materia prima G. Corriente	\$0.00	\$0.00	\$0.00	\$0.00	\$0.00	\$0.00
D	8250-1704-U9310-U0930-24201-1	Cemento y productos de concreto G. Corriente	\$0.00	\$0.00	\$0.00	\$0.00	\$0.00	\$0.00
D	8250-1704-U9310-U0930-24701-1	Artículos metálicos para la construcción G. Corriente	\$0.00	\$0.00	\$0.00	\$0.00	\$0.00	\$0.00
D	8250-1704-U9310-U0930-24801-1	Materiales complementarios G. Corriente	\$0.00	\$0.00	\$0.00	\$0.00	\$0.00	\$0.00
D	8250-1704-U9310-U0930-24901-1	Otros materiales y artículos de construcción y reparación G. Corriente	\$0.00	\$0.00	\$11,700.00	\$11,700.00	\$0.00	\$0.00
D	8250-1704-U9310-U0930-25201-1	Fertilizantes, pesticidas y otros agroquímicos G. Corriente	\$158,967.00	\$0.00	\$158,967.00	\$158,967.00	\$158,967.00	\$0.00
D	8250-1704-U9310-U0930-26103-1	Combustibles, lubricantes y aditivos para vehículos terrestres, aéreos, marítimos, lacustres y fluviales destinados a servicios administrativos G. Corriente	\$0.00	\$0.00	\$1,500.00	\$1,500.00	\$0.00	\$0.00
D	8250-1704-U9310-U0930-29101-1	Herramientas menores G. Corriente	\$0.00	\$0.00	\$0.00	\$0.00	\$0.00	\$0.00
D	8250-1704-U9310-U0930-29601-1	Refacciones y accesorios menores de equipo de transporte G. Corriente	\$0.00	\$0.00	\$0.00	\$0.00	\$0.00	\$0.00
D	8250-1704-U9310-U0930-32601-1	Arrendamiento de maquinaria, equipo y herramientas de uso administrativo G. Corriente	\$0.00	\$0.00	\$0.00	\$0.00	\$0.00	\$0.00
D	8250-1704-U9310-U0930-34701-1	Fletes y maniobras G. Corriente	\$0.00	\$0.00	\$0.00	\$0.00	\$0.00	\$0.00
D	8250-1704-U9310-U0930-35301-1	Instalación, Reparación y Mantenimiento de Equipo de Cómputo y Tecnología de la Información G. Corriente	\$0.00	\$0.00	\$0.00	\$0.00	\$0.00	\$0.00
D	8250-1704-U9310-U0930-35501-1	Reparación, mantenimiento y conservación de equipo de transporte G. Corriente	\$0.00	\$0.00	\$0.00	\$0.00	\$0.00	\$0.00
D	8250-1704-U9310-U0930-37201-1	Pasajes terrestres nacionales G. Corriente	\$0.00	\$0.00	\$0.00	\$0.00	\$0.00	\$0.00
D	8250-1704-U9310-U0930-37501-1	Viáticos nacionales G. Corriente	\$0.00	\$0.00	\$1,029.00	\$1,029.00	\$0.00	\$0.00
D	8250-1704-U9310-U0930-39207-1	Otros derechos G. Corriente	\$0.00	\$0.00	\$500.00	\$500.00	\$0.00	\$0.00

B

A



Usc. SUPERVISOR
Comisión Forestal del
Estado de Michoacán
Comprobación

COMISION FORESTAL DEL ESTADO ESTADO DE MICHOACAN

Balanza de Comprobación del 01/dic./2021 al 31/dic./2021

Cuentas con saldos y movimientos acumulados. (De la cuenta: 1000 a la 9000)

Fecha y 16/mar./2022

hora de Impresión 08:28 a. m.

Nat.	Cuenta	Nombre de la cuenta	SALDO ANTERIOR		MOVIMIENTOS		SALDO ACTUAL	
			DEUDOR	ACREEDOR	DEUDOR	ACREEDOR	DEUDOR	ACREEDOR
D	8250-1704-U9310-U0930-56101-2	Maquinaria y equipo agropecuario G. Capital	\$0.00	\$0.00	\$0.00	\$0.00	\$0.00	\$0.00
D	8250-1704-U9311-U0930-12201-1	Sueldos base al personal eventual G. Corriente	\$0.00	\$0.00	\$0.00	\$0.00	\$0.00	\$0.00
D	8250-1704-U9311-U0930-23701-1	Productos de cuero, piel, plástico y hule adquiridos como materia prima G. Corriente	\$0.00	\$0.00	\$0.00	\$0.00	\$0.00	\$0.00
D	8250-1704-U9311-U0930-26103-1	Combustibles, lubricantes y aditivos para vehículos terrestres, aéreos, marítimos, lacustres y fluviales destinados a servicios administrativos G. Corriente	\$0.00	\$0.00	\$0.00	\$0.00	\$0.00	\$0.00
D	8250-1704-U9311-U0930-29601-1	Refacciones y accesorios menores de equipo de transporte G. Corriente	\$0.00	\$0.00	\$0.00	\$0.00	\$0.00	\$0.00
D	8250-1704-U9311-U0930-29801-1	Refacciones y accesorios menores de maquinaria y otros equipos G. Corriente	\$0.00	\$0.00	\$0.00	\$0.00	\$0.00	\$0.00
D	8250-1704-U9311-U0930-31301-1	Servicio de agua G. Corriente	\$0.00	\$0.00	\$0.00	\$0.00	\$0.00	\$0.00
D	8250-1704-U9311-U0930-36101-1	Difusión de mensajes sobre programas y actividades gubernamentales G. Corriente	\$0.00	\$0.00	\$696.00	\$696.00	\$0.00	\$0.00
D	8250-1704-U9311-U0930-37501-1	Viáticos nacionales G. Corriente	\$0.00	\$0.00	\$0.00	\$0.00	\$0.00	\$0.00
D	8250-1705-U9312-U0930-24601-1	Material eléctrico y electrónico G. Corriente	\$0.00	\$0.00	\$0.00	\$0.00	\$0.00	\$0.00
D	8250-1705-U9312-U0930-25201-1	Fertilizantes, pesticidas y otros agroquímicos G. Corriente	\$0.00	\$0.00	\$0.00	\$0.00	\$0.00	\$0.00
D	8250-1705-U9312-U0930-26103-1	Combustibles, lubricantes y aditivos para vehículos terrestres, aéreos, marítimos, lacustres y fluviales destinados a servicios administrativos G. Corriente	\$0.00	\$0.00	\$0.00	\$0.00	\$0.00	\$0.00
D	8250-1705-U9312-U0930-35701-1	Instalación, reparación, mantenimiento y conservación de maquinaria y equipo de uso administrativo G. Corriente	\$0.00	\$0.00	\$0.00	\$0.00	\$0.00	\$0.00
D	8250-1705-U9313-U0930-37501-1	Viáticos nacionales G. Corriente	\$0.00	\$0.00	\$0.00	\$0.00	\$0.00	\$0.00
D	8250-1705-U9314-U0930-26103-1	Combustibles, lubricantes y aditivos para vehículos terrestres, aéreos, marítimos, lacustres y fluviales destinados a servicios administrativos G. Corriente	\$0.00	\$0.00	\$0.00	\$0.00	\$0.00	\$0.00
D	8250-1705-U9315-U0930-23701-1	Productos de cuero, piel, plástico y hule adquiridos como materia prima G. Corriente	\$0.00	\$0.00	\$0.00	\$0.00	\$0.00	\$0.00
D	8250-1705-U9315-U0930-26103-1	Combustibles, lubricantes y aditivos para vehículos terrestres, aéreos, marítimos, lacustres y fluviales destinados a servicios administrativos G. Corriente	\$0.00	\$0.00	\$0.00	\$0.00	\$0.00	\$0.00
D	8250-1705-U9315-U0930-29601-1	Refacciones y accesorios menores de equipo de transporte G. Corriente	\$0.00	\$0.00	\$0.00	\$0.00	\$0.00	\$0.00
D	8250-1705-U9315-U0930-35701-1	Instalación, reparación, mantenimiento y conservación de maquinaria y equipo de uso administrativo G. Corriente	\$0.00	\$0.00	\$0.00	\$0.00	\$0.00	\$0.00
D	8250-1705-U9316-U0930-26103-1	Combustibles, lubricantes y aditivos para vehículos terrestres, aéreos, marítimos, lacustres y fluviales destinados a servicios administrativos G. Corriente	\$0.00	\$0.00	\$0.00	\$0.00	\$0.00	\$0.00
D	8250-1705-U9317-U0930-12201-1	Sueldos base al personal eventual G. Corriente	\$0.00	\$0.00	\$0.00	\$0.00	\$0.00	\$0.00



Ucr. SUPERVISOR
Comisión Forestal del
Estado de Michoacán

COMISION FORESTAL DEL ESTADO ESTADO DE MICHOACAN

Balanza de Comprobación del 01/dic./2021 al 31/dic./2021

Cuentas con saldos y movimientos acumulado. (De la cuenta: 1000 a la 9000)

Fecha y hora de Impresión | 16/mar./2022
08:28 a. m.

Nat.	Cuenta	Nombre de la cuenta	SALDO ANTERIOR				MOVIMIENTOS				SALDO ACTUAL	
			DEUDOR	ACREEDOR	DEUDOR	ACREEDOR	DEUDOR	ACREEDOR	DEUDOR	ACREEDOR		
D	8250-1705-U9317-U0930-26103-1	Combustibles, lubricantes y aditivos para vehículos terrestres, aéreos, marítimos, lacustres y fluviales destinados a servicios administrativos G. Corriente	\$0.00	\$0.00	\$0.00	\$0.00	\$0.00	\$0.00	\$0.00	\$0.00	\$0.00	\$0.00
D	8250-1705-U9319-U0930-12201-1	Sueldos base al personal eventual G. Corriente	\$0.00	\$0.00	\$0.00	\$0.00	\$0.00	\$0.00	\$0.00	\$0.00	\$0.00	\$0.00
D	8250-1705-U9319-U0930-26103-1	Combustibles, lubricantes y aditivos para vehículos terrestres, aéreos, marítimos, lacustres y fluviales destinados a servicios administrativos G. Corriente	\$0.00	\$0.00	\$0.00	\$0.00	\$0.00	\$0.00	\$0.00	\$0.00	\$0.00	\$0.00
D	8250-1705-U9319-U0930-29101-1	Herramientas menores G. Corriente	\$0.00	\$0.00	\$0.00	\$0.00	\$0.00	\$0.00	\$0.00	\$0.00	\$0.00	\$0.00
D	8250-1705-U9319-U0930-32101-1	Arrendamiento de terrenos G. Corriente	\$0.00	\$0.00	\$4,000.00	\$0.00	\$4,000.00	\$0.00	\$0.00	\$0.00	\$0.00	\$0.00
D	8250-1705-U9319-U0930-35501-1	Reparación, mantenimiento y conservación de equipo de transporte G. Corriente	\$0.00	\$0.00	\$0.00	\$0.00	\$0.00	\$0.00	\$0.00	\$0.00	\$0.00	\$0.00
D	8250-1705-U9319-U0930-35701-1	Instalación, reparación, mantenimiento y conservación de maquinaria y equipo de uso administrativo G. Corriente	\$0.00	\$0.00	\$0.00	\$0.00	\$0.00	\$0.00	\$0.00	\$0.00	\$0.00	\$0.00
D	8250-1705-U9319-U0930-37501-1	Viáticos nacionales G. Corriente	\$0.00	\$0.00	\$0.00	\$0.00	\$0.00	\$0.00	\$0.00	\$0.00	\$0.00	\$0.00
D	8250-1705-U9320-U0930-12201-1	Sueldos base al personal eventual G. Corriente	\$0.00	\$0.00	\$0.00	\$0.00	\$0.00	\$0.00	\$0.00	\$0.00	\$0.00	\$0.00
D	8250-1705-U9321-U0930-26103-1	Combustibles, lubricantes y aditivos para vehículos terrestres, aéreos, marítimos, lacustres y fluviales destinados a servicios administrativos G. Corriente	\$0.00	\$0.00	\$0.00	\$0.00	\$0.00	\$0.00	\$0.00	\$0.00	\$0.00	\$0.00
D	8250-1705-U9321-U0930-35501-1	Reparación, mantenimiento y conservación de equipo de transporte G. Corriente	\$0.00	\$0.00	\$0.00	\$0.00	\$0.00	\$0.00	\$0.00	\$0.00	\$0.00	\$0.00
D	8250-1705-U9321-U0930-37501-1	Viáticos nacionales G. Corriente	\$0.00	\$0.00	\$0.00	\$0.00	\$0.00	\$0.00	\$0.00	\$0.00	\$0.00	\$0.00
D	8250-1705-U9323-U0930-43101-1	Subsidios a la producción G. Corriente	\$0.00	\$0.00	\$0.00	\$0.00	\$0.00	\$0.00	\$0.00	\$0.00	\$0.00	\$0.00
D	8250-1705-U9402-U0940-26103-1	Combustibles, lubricantes y aditivos para vehículos terrestres, aéreos, marítimos, lacustres y fluviales destinados a servicios administrativos G. Corriente	\$0.00	\$0.00	\$0.00	\$0.00	\$0.00	\$0.00	\$0.00	\$0.00	\$0.00	\$0.00
D	8250-1705-U9408-U0940-12201-1	Sueldos base al personal eventual G. Corriente	\$0.00	\$0.00	\$0.00	\$0.00	\$0.00	\$0.00	\$0.00	\$0.00	\$0.00	\$0.00
D	8260-1101-U9209-U0920-42104-1	Transferencias otorgadas a entidades paraestatales para subsidios y otras ayudas G. Corriente	\$0.00	\$0.00	\$0.00	\$0.00	\$0.00	\$0.00	\$0.00	\$0.00	\$0.00	\$0.00
D	8260-1101-U9301-U0930-13201-1	Prima vacacional G. Corriente	\$0.00	\$0.00	\$0.00	\$0.00	\$0.00	\$0.00	\$0.00	\$0.00	\$0.00	\$0.00
D	8260-1101-U9301-U0930-13202-1	Aguinaldo o gratificación de fin de año G. Corriente	\$0.00	\$0.00	\$0.00	\$0.00	\$0.00	\$0.00	\$0.00	\$0.00	\$0.00	\$0.00
D	8260-1101-U9301-U0930-14401-1	Cuotas para el seguro de vida del personal G. Corriente	\$0.00	\$0.00	\$0.00	\$0.00	\$0.00	\$0.00	\$0.00	\$0.00	\$0.00	\$0.00
D	8260-1101-U9301-U0930-22104-1	Productos alimenticios para el personal en las instalaciones de las dependencias y entidades G. Corriente	\$0.00	\$0.00	\$5,889.00	\$0.00	\$5,889.00	\$0.00	\$5,889.00	\$0.00	\$0.00	\$0.00
D	8260-1101-U9301-U0930-24601-1	Material eléctrico y electrónico G. Corriente	\$0.00	\$0.00	\$0.00	\$0.00	\$0.00	\$0.00	\$0.00	\$0.00	\$0.00	\$0.00



Uscr. SUPERVISOR
Comisión Forestal del
Estado de Michoacán
Fiscalía de Probación

COMISION FORESTAL DEL ESTADO ESTADO DE MICHOACAN

Balanza de Comprobación del 01/dic./2021 al 31/dic./2021

Cuentas con saldos y movimientos acumulados. (De la cuenta: 1000 a la 9000)

Fecha y hora de Impresión | 16/mar./2022
08:28 a. m.

Nat.	Cuenta	Nombre de la cuenta	SALDO ANTERIOR		MOVIMIENTOS		SALDO ACTUAL	
			DEUDOR	ACREEDOR	DEUDOR	ACREEDOR	DEUDOR	ACREEDOR
D	8260-1101-U9301-U0930-26103-1	Combustibles, lubricantes y aditivos para vehículos terrestres, aéreos, marítimos, lacustres y fluviales destinados a servicios administrativos G. Corriente	\$0.00	\$0.00	\$21,900.00	\$21,900.00	\$0.00	\$0.00
D	8260-1101-U9301-U0930-31101-1	Servicio de energía eléctrica en edificaciones oficiales G. Corriente	\$0.00	\$0.00	\$26,204.00	\$26,204.00	\$0.00	\$0.00
D	8260-1101-U9301-U0930-32101-1	Arrendamiento de terrenos G. Corriente	\$0.00	\$0.00	\$0.00	\$0.00	\$0.00	\$0.00
D	8260-1101-U9301-U0930-35501-1	Reparación, mantenimiento y conservación de equipo de transporte G. Corriente	\$0.00	\$0.00	\$0.00	\$0.00	\$0.00	\$0.00
D	8260-1101-U9301-U0930-35701-1	Instalación, reparación, mantenimiento y conservación de maquinaria y equipo de uso administrativo G. Corriente	\$0.00	\$0.00	\$0.00	\$0.00	\$0.00	\$0.00
D	8260-1101-U9301-U0930-37501-1	Viáticos nacionales G. Corriente	\$0.00	\$0.00	\$815.00	\$815.00	\$0.00	\$0.00
D	8260-1101-U9301-U0930-39207-1	Otros derechos G. Corriente	\$0.00	\$0.00	\$0.00	\$0.00	\$0.00	\$0.00
D	8260-1101-U9301-U0930-56401-2	Sistemas de aire acondicionado, calefacción y de refrigeración industrial y comercial G. Capital	\$0.00	\$0.00	\$0.00	\$0.00	\$0.00	\$0.00
D	8260-1101-U9401-U0940-12201-1	Sueldos base al personal eventual G. Corriente	\$0.00	\$0.00	\$0.00	\$0.00	\$0.00	\$0.00
D	8260-1101-U9401-U0940-21101-1	Materiales y útiles de oficina G. Corriente	\$0.00	\$0.00	\$0.00	\$0.00	\$0.00	\$0.00
D	8260-1101-U9401-U0940-21401-1	Materiales y útiles para el procesamiento en equipos y bienes informáticos G. Corriente	\$0.00	\$0.00	\$0.00	\$0.00	\$0.00	\$0.00
D	8260-1101-U9401-U0940-22103-1	Productos alimenticios para el personal que realiza labores en campo o de supervisión G. Corriente	\$0.00	\$0.00	\$0.00	\$0.00	\$0.00	\$0.00
D	8260-1101-U9401-U0940-22104-1	Productos alimenticios para el personal en las instalaciones de las dependencias y entidades G. Corriente	\$0.00	\$0.00	\$0.00	\$0.00	\$0.00	\$0.00
D	8260-1101-U9401-U0940-24601-1	Material eléctrico y electrónico G. Corriente	\$0.00	\$0.00	\$0.00	\$0.00	\$0.00	\$0.00
D	8260-1101-U9401-U0940-24901-1	Otros materiales y artículos de construcción y reparación G. Corriente	\$0.00	\$0.00	\$0.00	\$0.00	\$0.00	\$0.00
D	8260-1101-U9401-U0940-25901-1	Otros productos químicos G. Corriente	\$0.00	\$0.00	\$210.00	\$210.00	\$0.00	\$0.00
D	8260-1101-U9401-U0940-26103-1	Combustibles, lubricantes y aditivos para vehículos terrestres, aéreos, marítimos, lacustres y fluviales destinados a servicios administrativos G. Corriente	\$0.00	\$0.00	\$28,693.58	\$28,693.58	\$0.00	\$0.00
D	8260-1101-U9401-U0940-27101-1	Vestuario y uniformes G. Corriente	\$0.00	\$0.00	\$0.00	\$0.00	\$0.00	\$0.00
D	8260-1101-U9401-U0940-27201-1	Prendas de protección personal G. Corriente	\$0.00	\$0.00	\$0.00	\$0.00	\$0.00	\$0.00
D	8260-1101-U9401-U0940-28101-1	Herramientas menores G. Corriente	\$0.00	\$0.00	\$0.00	\$0.00	\$0.00	\$0.00
D	8260-1101-U9401-U0940-29201-1	Refacciones y accesorios menores de edificios G. Corriente	\$0.00	\$0.00	\$0.00	\$0.00	\$0.00	\$0.00
D	8260-1101-U9401-U0940-29601-1	Refacciones y accesorios menores de equipo de transporte G. Corriente	\$0.00	\$0.00	\$0.00	\$0.00	\$0.00	\$0.00

[Handwritten signature]



Usr: SUPERVISOR
Comisión Forestal del
Estado de Michoacán/Probacion

COMISION FORESTAL DEL ESTADO ESTADO DE MICHOACAN

Balanza de Comprobación del 01/dic./2021 al 31/dic./2021

Cuentas con saldos y movimientos acumulado. (De la cuenta: 1000 a la 9000)

Fecha y 16/mar./2022

hora de Impresión 08:28 a. m.

Nat	Cuenta	Nombre de la cuenta	SALDO ANTERIOR		MOVIMIENTOS		SALDO ACTUAL	
			DEUDOR	ACREEDOR	DEUDOR	ACREEDOR	DEUDOR	ACREEDOR
D	8260-1101-U9401-U0940-32502-1	Arrendamiento de vehículos terrestres, aéreos, marítimos, lacustres y fluviales para servicios públicos y la operación de programas públicos G. Corriente	\$0.00	\$0.00	\$0.00	\$0.00	\$0.00	\$0.00
D	8260-1101-U9401-U0940-33603-1	Impresión de documentos oficiales para la prestación de servicios públicos, identificación y formatos oficiales G. Corriente	\$0.00	\$0.00	\$0.00	\$0.00	\$0.00	\$0.00
D	8260-1101-U9401-U0940-33604-1	Impresión y elaboración de material informativo derivado de la operación y administración de los entes públicos G. Corriente	\$0.00	\$0.00	\$0.00	\$0.00	\$0.00	\$0.00
D	8260-1101-U9401-U0940-34501-1	Seguros de bienes patrimoniales G. Corriente	\$0.00	\$0.00	\$0.00	\$0.00	\$0.00	\$0.00
D	8260-1101-U9401-U0940-34701-1	Fletes y maniobras G. Corriente	\$0.00	\$0.00	\$0.00	\$0.00	\$0.00	\$0.00
D	8260-1101-U9401-U0940-35501-1	Reparación, mantenimiento y conservación de equipo de transporte G. Corriente	\$0.00	\$0.00	\$0.00	\$0.00	\$0.00	\$0.00
D	8260-1101-U9401-U0940-35701-1	Instalación, reparación, mantenimiento y conservación de maquinaria y equipo de uso administrativo G. Corriente	\$0.00	\$0.00	\$2,514.88	\$2,514.88	\$0.00	\$0.00
D	8260-1101-U9401-U0940-36101-1	Difusión de mensajes sobre programas y actividades gubernamentales G. Corriente	\$0.00	\$0.00	\$0.00	\$0.00	\$0.00	\$0.00
D	8260-1101-U9401-U0940-37201-1	Pasajes terrestres nacionales G. Corriente	\$0.00	\$0.00	\$0.00	\$0.00	\$0.00	\$0.00
D	8260-1101-U9401-U0940-37501-1	Viáticos nacionales G. Corriente	\$0.00	\$0.00	\$0.00	\$0.00	\$0.00	\$0.00
D	8260-1101-U9401-U0940-38301-1	Congresos y convenciones G. Corriente	\$0.00	\$0.00	\$0.00	\$0.00	\$0.00	\$0.00
D	8260-1101-U9401-U0940-39207-1	Otros derechos G. Corriente	\$0.00	\$0.00	\$0.00	\$0.00	\$0.00	\$0.00
D	8260-1101-U9401-U0940-51901-2	Equipo de administración G. Capital	\$0.00	\$0.00	\$0.00	\$0.00	\$0.00	\$0.00
D	8260-1101-U9501-U0950-22104-1	Productos alimenticios para el personal en las instalaciones de las dependencias y entidades G. Corriente	\$0.00	\$0.00	\$0.00	\$0.00	\$0.00	\$0.00
D	8260-1101-U9501-U0950-26103-1	Combustibles, lubricantes y aditivos para vehículos terrestres, aéreos, marítimos, lacustres y fluviales destinados a servicios administrativos G. Corriente	\$0.00	\$0.00	\$13,700.00	\$13,700.00	\$0.00	\$0.00
D	8260-1101-U9501-U0950-33604-1	Impresión y elaboración de material informativo derivado de la operación y administración de los entes públicos G. Corriente	\$0.00	\$0.00	\$2,298.11	\$2,298.11	\$0.00	\$0.00
D	8260-1101-U9501-U0950-35501-1	Reparación, mantenimiento y conservación de equipo de transporte G. Corriente	\$0.00	\$0.00	\$0.00	\$0.00	\$0.00	\$0.00
D	8260-1101-U9501-U0950-37501-1	Viáticos nacionales G. Corriente	\$0.00	\$0.00	\$3,124.99	\$3,124.99	\$0.00	\$0.00
D	8260-1101-U9501-U0950-39207-1	Otros derechos G. Corriente	\$0.00	\$0.00	\$0.00	\$0.00	\$0.00	\$0.00
D	8260-1101-U9601-U0960-21101-1	Materiales y útiles de oficina G. Corriente	\$0.00	\$0.00	\$44,965.46	\$44,965.46	\$0.00	\$0.00
D	8260-1101-U9601-U0960-21401-1	Materiales y útiles para el procesamiento en equipos y bienes informáticos G. Corriente	\$0.00	\$0.00	\$8,379.66	\$8,379.66	\$0.00	\$0.00
D	8260-1101-U9601-U0960-21501-1	Material de apoyo informativo G. Corriente	\$0.00	\$0.00	\$0.00	\$0.00	\$0.00	\$0.00



Utr SUPERVISOR
Comisión Forestal del
Estado de Michoacán

COMISION FORESTAL DEL ESTADO ESTADO DE MICHOACAN

Balanza de Comprobación del 01/dic./2021 al 31/dic./2021

Cuentas con saldos y movimientos acumulado. (De la cuenta: 1000 a la 9000)

Fecha y hora de impresión: 16/mar./2022 08:28 a. m.

Nat.	Cuenta	Nombre de la cuenta	SALDO ANTERIOR		MOVIMIENTOS		SALDO ACTUAL	
			DEUDOR	ACREEDOR	DEUDOR	ACREEDOR	DEUDOR	ACREEDOR
D	8260-1101-U9601-U0960-21601-1	Material de limpieza G. Corriente	\$0.00	\$0.00	\$45,556.87	\$45,556.87	\$0.00	\$0.00
D	8260-1101-U9601-U0960-22104-1	Productos alimenticios para el personal en las instalaciones de las dependencias y entidades G. Corriente	\$0.00	\$0.00	\$18,971.95	\$18,971.95	\$0.00	\$0.00
D	8260-1101-U9601-U0960-22301-1	Utensilios para el servicio de alimentación G. Corriente	\$0.00	\$0.00	\$0.00	\$0.00	\$0.00	\$0.00
D	8260-1101-U9601-U0960-24201-1	Cemento y productos de concreto G. Corriente	\$0.00	\$0.00	\$0.00	\$0.00	\$0.00	\$0.00
D	8260-1101-U9601-U0960-24401-1	Madera y productos de madera G. Corriente	\$0.00	\$0.00	\$0.00	\$0.00	\$0.00	\$0.00
D	8260-1101-U9601-U0960-24501-1	Vidrio y productos de vidrio G. Corriente	\$8,681.01	\$0.00	\$8,681.01	\$8,681.01	\$0.00	\$0.00
D	8260-1101-U9601-U0960-24601-1	Material eléctrico y electrónico G. Corriente	\$0.00	\$0.00	\$6,857.60	\$6,857.60	\$0.00	\$0.00
D	8260-1101-U9601-U0960-24701-1	Artículos metálicos para la construcción G. Corriente	\$0.00	\$0.00	\$0.00	\$0.00	\$0.00	\$0.00
D	8260-1101-U9601-U0960-24801-1	Materiales complementarios G. Corriente	\$0.00	\$0.00	\$0.00	\$0.00	\$0.00	\$0.00
D	8260-1101-U9601-U0960-24901-1	Otros materiales y artículos de construcción y reparación G. Corriente	\$0.00	\$0.00	\$0.00	\$0.00	\$0.00	\$0.00
D	8260-1101-U9601-U0960-25301-1	Medicinas y productos farmacéuticos G. Corriente	\$0.00	\$0.00	\$0.00	\$0.00	\$0.00	\$0.00
D	8260-1101-U9601-U0960-25401-1	Materiales, accesorios y suministros médicos G. Corriente	\$0.00	\$0.00	\$435.00	\$435.00	\$0.00	\$0.00
D	8260-1101-U9601-U0960-26103-1	Combustibles, lubricantes y aditivos para vehículos terrestres, aéreos, marítimos, lacustres y fluviales destinados a servicios administrativos G. Corriente	\$0.00	\$0.00	\$14,056.15	\$14,056.15	\$0.00	\$0.00
D	8260-1101-U9601-U0960-26104-1	Combustibles, lubricantes y aditivos para vehículos terrestres, aéreos, marítimos, lacustres y fluviales asignados a funcionarios públicos G. Corriente	\$0.00	\$0.00	\$58,000.00	\$58,000.00	\$0.00	\$0.00
D	8260-1101-U9601-U0960-26105-1	Combustibles, lubricantes y aditivos para maquinaria y equipo de producción G. Corriente	\$0.00	\$0.00	\$4,684.08	\$4,684.08	\$0.00	\$0.00
D	8260-1101-U9601-U0960-29101-1	Herramientas menores G. Corriente	\$0.00	\$0.00	\$2,265.08	\$2,265.08	\$0.00	\$0.00
D	8260-1101-U9601-U0960-29201-1	Refacciones y accesorios menores de edificios G. Corriente	\$0.00	\$0.00	\$2,076.40	\$2,076.40	\$0.00	\$0.00
D	8260-1101-U9601-U0960-29401-1	Refacciones y accesorios para equipo de cómputo G. Corriente	\$0.00	\$0.00	\$9,807.82	\$9,807.82	\$0.00	\$0.00
D	8260-1101-U9601-U0960-29601-1	Refacciones y accesorios menores de equipo de transporte G. Corriente	\$0.00	\$0.00	\$41,688.97	\$41,688.97	-\$0.10	\$0.00
D	8260-1101-U9601-U0960-29801-1	Refacciones y accesorios menores de maquinaria y otros equipos G. Corriente	\$0.00	\$0.00	\$0.00	\$0.00	\$0.00	\$0.00
D	8260-1101-U9601-U0960-25901-1	Refacciones y accesorios menores para otros bienes muebles G. Corriente	\$0.00	\$0.00	\$0.00	\$0.00	\$0.00	\$0.00
D	8260-1101-U9601-U0960-31101-1	Servicio de energía eléctrica en edificaciones oficiales G. Corriente	\$0.00	\$0.00	\$16,739.00	\$16,739.00	\$0.00	\$0.00



Ucr: SUPERVISOR
Comisión Forestal del
Estado de Michoacán
Comprobación

COMISION FORESTAL DEL ESTADO ESTADO DE MICHOACAN

Balanza de Comprobación del 01/dic./2021 al 31/dic./2021

Cuentas con saldos y movimientos acumulados. (De la cuenta: 1000 a la 9000)

Fecha y hora de Impresión | 16/mar./2022
08:28 a. m.

Nat.	Cuenta	Nombre de la cuenta	SALDO ANTERIOR		MOVIMIENTOS		SALDO ACTUAL	
			DEUDOR	ACREEDOR	DEUDOR	ACREEDOR	DEUDOR	ACREEDOR
D	8260-1101-U9601-U0960-31301-1	Servicio de agua G. Corriente	\$0.00	\$0.00	\$90,000.00	\$90,000.00	\$0.00	\$0.00
D	8260-1101-U9601-U0960-31401-1	SERVICIO TELEFÓNICO CONVENCIONAL. G. Corriente	\$0.00	\$0.00	\$672.00	\$672.00	\$0.00	\$0.00
D	8260-1101-U9601-U0960-31602-1	Servicios de telecomunicaciones G. Corriente	\$0.00	\$0.00	\$0.00	\$0.00	\$0.00	\$0.00
D	8260-1101-U9601-U0960-31801-1	Servicio postal G. Corriente	\$0.00	\$0.00	\$250.00	\$250.00	\$0.00	\$0.00
D	8260-1101-U9601-U0960-32302-1	Arrendamiento de mobiliario G. Corriente	\$0.00	\$0.00	\$928.00	\$928.00	\$0.00	\$0.00
D	8260-1101-U9601-U0960-32701-1	Patentes, regalías y otros G. Corriente	\$0.00	\$0.00	\$0.00	\$0.00	\$0.00	\$0.00
D	8260-1101-U9601-U0960-32901-1	Otros arrendamientos G. Corriente	\$0.00	\$0.00	\$4,060.00	\$4,060.00	\$0.00	\$0.00
D	8260-1101-U9601-U0960-33401-1	Servicios de capacitación a servidores públicos G. Corriente	\$0.00	\$0.00	\$0.00	\$0.00	\$0.00	\$0.00
D	8260-1101-U9601-U0960-33603-1	Impresión de documentos oficiales para la prestación de servicios públicos, identificación y formatos oficiales G. Corriente	\$0.00	\$0.00	\$0.00	\$0.00	\$0.00	\$0.00
D	8260-1101-U9601-U0960-33604-1	Impresión y elaboración de material informativo derivado de la operación y administración de los entes públicos G. Corriente	\$0.00	\$0.00	\$0.00	\$0.00	\$0.00	\$0.00
D	8260-1101-U9601-U0960-33801-1	Servicios de vigilancia G. Corriente	\$0.00	\$0.00	\$58,411.52	\$58,411.52	\$0.00	\$0.00
D	8260-1101-U9601-U0960-35101-1	Mantenimiento y conservación de inmuebles para la prestación de servicios administrativos G. Corriente	\$0.00	\$0.00	\$11,625.98	\$11,625.98	\$0.00	\$0.00
D	8260-1101-U9601-U0960-35201-1	Instalación, Reparación y Mantenimiento de Mobiliario y Equipo de Administración, Educacional y Recreativo G. Corriente	\$0.00	\$0.00	\$11,553.00	\$11,553.00	\$0.00	\$0.00
D	8260-1101-U9601-U0960-35301-1	Instalación, Reparación y Mantenimiento de Equipo de Cómputo y Tecnología de la Información G. Corriente	\$0.00	\$0.00	\$0.00	\$0.00	\$0.00	\$0.00
D	8260-1101-U9601-U0960-35501-1	Reparación, mantenimiento y conservación de equipo de transporte G. Corriente	\$0.00	\$0.00	\$6,930.00	\$6,930.00	\$0.00	\$0.00
D	8260-1101-U9601-U0960-35701-1	Instalación, reparación, mantenimiento y conservación de maquinaria y equipo de uso administrativo G. Corriente	\$0.00	\$0.00	\$0.00	\$0.00	\$0.00	\$0.00
D	8260-1101-U9601-U0960-37201-1	Pasajes terrestres nacionales G. Corriente	\$0.00	\$0.00	\$0.00	\$0.00	\$0.00	\$0.00
D	8260-1101-U9601-U0960-37501-1	Víaticos nacionales G. Corriente	\$0.00	\$0.00	\$1,937.80	\$1,937.80	\$0.00	\$0.00
D	8260-1101-U9601-U0960-38301-1	Congresos y convenciones G. Corriente	\$0.00	\$0.00	\$52,412.78	\$52,412.78	\$0.00	\$0.00
D	8260-1101-U9601-U0960-38207-1	Otros derechos G. Corriente	\$0.00	\$0.00	\$63,849.00	\$63,849.00	\$0.00	\$0.00
D	8260-1101-U9601-U0960-51101-2	Mobiliario G. Capital	\$0.00	\$0.00	\$9,396.00	\$9,396.00	\$0.00	\$0.00
D	8260-1101-U9601-U0960-51501-2	Bienes informáticos G. Capital	\$0.00	\$0.00	\$106,997.08	\$106,997.08	\$0.00	\$0.00
D	8260-1101-U9601-U0960-51901-2	Equipo de administración G. Capital	\$0.00	\$0.00	\$6,600.00	\$6,600.00	\$0.00	\$0.00

[Handwritten signature]



Usr. SUPERVISOR
Comisión Forestal del
Estado de Michoacán

COMISION FORESTAL DEL ESTADO ESTADO DE MICHOACAN

Balanza de Comprobación del 01/dic./2021 al 31/dic./2021

Cuentas con saldos y movimientos acumulado. (De la cuenta: 1000 a la 9000)

Fecha y hora de Impresión | 16/mar./2022
08:28 a. m.

Nat.	Cuenta	Nombre de la cuenta	SALDO ANTERIOR		MOVIMIENTOS		SALDO ACTUAL	
			DEUDOR	ACREEDOR	DEUDOR	ACREEDOR	DEUDOR	ACREEDOR
D	8260-1101-U0960-56701-2	Herramientas y maquinas herramienta G. Capital	\$0.00	\$0.00	\$10,868.04	\$10,868.04	\$0.00	\$0.00
D	8260-1406-U0960-34102-1	Comisiones bancarias G. Corriente	\$0.00	\$0.00	\$4,686.17	\$4,686.17	\$0.00	\$0.00
D	8260-1408-U0960-31101-1	Servicio de energía eléctrica en edificaciones oficiales G. Corriente	\$0.00	\$0.00	\$0.00	\$0.00	\$0.00	\$0.00
D	8260-1408-U0960-31301-1	Servicio de agua G. Corriente	\$0.01	\$0.00	\$10,406.05	\$10,406.05	\$0.01	\$0.00
D	8260-1408-U0960-31401-1	SERVICIO TELEFÓNICO CONVENCIONAL. G. Corriente	\$0.00	\$0.00	\$45,766.49	\$45,766.49	\$0.00	\$0.00
D	8260-1408-U0960-32201-1	Arrendamiento de edificios y locales G. Corriente	\$0.00	\$0.00	\$67,402.00	\$67,402.00	\$0.00	\$0.00
D	8260-1408-U0960-32303-1	Arrendamiento de fotocopiadoras G. Corriente	\$0.00	\$0.00	\$7,325.54	\$7,325.54	\$0.00	\$0.00
D	8260-1501-U0910-11301-1	Sueldos base G. Corriente	\$0.00	\$0.00	\$19,022,520.34	\$19,022,520.34	\$0.00	\$0.00
D	8260-1501-U0910-12201-1	Sueldos base al personal eventual G. Corriente	\$0.00	\$0.00	\$4,665,756.75	\$4,665,756.75	\$0.00	\$0.00
D	8260-1501-U0910-13202-1	Aguiñaldo o gratificación de fin de año G. Corriente	\$0.00	\$0.00	\$257,394.18	\$257,394.18	\$0.00	\$0.00
D	8260-1501-U0910-13417-1	Bono sindical G. Corriente	\$0.00	\$0.00	-\$3,478,662.88	-\$3,478,662.88	\$0.00	\$0.00
D	8260-1501-U0910-14103-1	Aportaciones al IMSS G. Corriente	\$0.00	\$0.00	\$4,352,977.00	\$4,352,977.00	\$0.00	\$0.00
D	8260-1501-U0910-39801-1	Impuesto sobre nóminas y similares G. Corriente	\$0.00	\$0.00	-\$41,987.49	-\$41,987.49	\$0.00	\$0.00
D	8260-1502-U09305-U0930-24201-1	Cemento y productos de concreto G. Corriente	\$0.00	\$0.00	\$0.00	\$0.00	\$0.00	\$0.00
D	8260-1502-U09305-U0930-24301-1	Cal, yeso y productos de yeso G. Corriente	\$0.00	\$0.00	\$0.00	\$0.00	\$0.00	\$0.00
D	8260-1502-U09305-U0930-24601-1	Material eléctrico y electrónico G. Corriente	\$0.00	\$0.00	\$0.00	\$0.00	\$0.00	\$0.00
D	8260-1502-U09305-U0930-24701-1	Artículos metálicos para la construcción G. Corriente	\$0.00	\$0.00	\$0.00	\$0.00	\$0.00	\$0.00
D	8260-1502-U09305-U0930-24901-1	Otros materiales y artículos de construcción y reparación G. Corriente	\$0.00	\$0.00	\$0.00	\$0.00	\$0.00	\$0.00
D	8260-1502-U09305-U0930-26103-1	Combustibles, lubricantes y aditivos para vehículos terrestres, aéreos, marítimos, lacustres y fluviales destinados a servicios administrativos G. Corriente	\$0.00	\$0.00	\$0.00	\$0.00	\$0.00	\$0.00
D	8260-1503-U09306-U0930-21101-1	Materiales y útiles de oficina G. Corriente	\$0.00	\$0.00	\$0.00	\$0.00	\$0.00	\$0.00
D	8260-1503-U09306-U0930-21401-1	Materiales y útiles para el procesamiento en equipos y bienes informáticos G. Corriente	\$0.00	\$0.00	\$0.00	\$0.00	\$0.00	\$0.00
D	8260-1503-U09306-U0930-21601-1	Material de limpieza G. Corriente	\$0.00	\$0.00	\$0.00	\$0.00	\$0.00	\$0.00

[Handwritten signature]



Ustr SUPERVISOR
Comisión Forestal del
Estado de Michoacán
Cuentas de comprobación

COMISION FORESTAL DEL ESTADO ESTADO DE MICHOACAN

Balanza de Comprobación del 01/dic./2021 al 31/dic./2021

Cuentas con saldos y movimientos acumulados. (De la cuenta: 1000 a la 9000)

Fecha y hora de impresión | 16/mar./2022
08:28 a. m.

Nat.	Cuenta	Nombre de la cuenta	SALDO ANTERIOR		MOVIMIENTOS		SALDO ACTUAL	
			DEUDOR	ACREEDOR	DEUDOR	ACREEDOR	DEUDOR	ACREEDOR
D	8260-1503-U9306-U0930-23101-1	Productos alimenticios, agropecuarios y forestales adquiridos como materia prima G. Corriente	\$0.00	\$0.00	\$0.00	\$0.00	\$0.00	\$0.00
D	8260-1503-U9306-U0930-23701-1	Productos de cuero, piel, plástico y hule adquiridos como materia prima G. Corriente	\$0.00	\$0.00	\$0.00	\$0.00	\$0.00	\$0.00
D	8260-1503-U9306-U0930-23901-1	Otros productos adquiridos como materia prima G. Corriente	\$0.00	\$0.00	\$0.00	\$0.00	\$0.00	\$0.00
D	8260-1503-U9306-U0930-24401-1	Madera y productos de madera G. Corriente	\$0.00	\$0.00	\$0.00	\$0.00	\$0.00	\$0.00
D	8260-1503-U9306-U0930-24601-1	Material eléctrico y electrónico G. Corriente	\$0.00	\$0.00	\$0.00	\$0.00	\$0.00	\$0.00
D	8260-1503-U9306-U0930-24701-1	Artículos metálicos para la construcción G. Corriente	\$0.00	\$0.00	\$0.00	\$0.00	\$0.00	\$0.00
D	8260-1503-U9306-U0930-24801-1	Materiales complementarios G. Corriente	\$0.00	\$0.00	\$0.00	\$0.00	\$0.00	\$0.00
D	8260-1503-U9306-U0930-25201-1	Fertilizantes, pesticidas y otros agroquímicos G. Corriente	\$0.00	\$0.00	\$0.00	\$0.00	\$0.00	\$0.00
D	8260-1503-U9306-U0930-25601-1	Fibras sintéticas, hules, plásticos y derivados G. Corriente	\$0.00	\$0.00	\$0.00	\$0.00	\$0.00	\$0.00
D	8260-1503-U9306-U0930-29101-1	Herramientas menores G. Corriente	\$0.00	\$0.00	\$0.00	\$0.00	\$0.00	\$0.00
D	8260-1503-U9306-U0930-29401-1	Refacciones y accesorios para equipo de cómputo G. Corriente	\$0.00	\$0.00	\$0.00	\$0.00	\$0.00	\$0.00
D	8260-1503-U9306-U0930-29601-1	Refacciones y accesorios menores de equipo de transporte G. Corriente	\$0.00	\$0.00	\$0.00	\$0.00	\$0.00	\$0.00
D	8260-1503-U9306-U0930-31701-1	Servicios de conducción de señales analógicas y digitales G. Corriente	\$0.00	\$0.00	\$0.00	\$0.00	\$0.00	\$0.00
D	8260-1503-U9306-U0930-33901-1	Subcontratación de servicios con terceros G. Corriente	\$0.00	\$0.00	\$0.00	\$0.00	\$0.00	\$0.00
D	8260-1503-U9306-U0930-35102-1	Mantenimiento y conservación de inmuebles para la prestación de servicios públicos G. Corriente	\$0.00	\$0.00	\$0.00	\$0.00	\$0.00	\$0.00
D	8260-1503-U9306-U0930-35901-1	Servicios de jardinería y fumigación G. Corriente	\$0.00	\$0.00	\$0.00	\$0.00	\$0.00	\$0.00
D	8260-1503-U9306-U0930-36101-1	Difusión de mensajes sobre programas y actividades gubernamentales G. Corriente	\$0.00	\$0.00	\$0.00	\$0.00	\$0.00	\$0.00
D	8260-1503-U9306-U0930-43101-1	Subsidios a la producción G. Corriente	\$0.00	\$0.00	\$0.00	\$0.00	\$0.00	\$0.00
D	8260-1503-U9306-U0930-51501-2	Bienes informáticos G. Capital	\$0.00	\$0.00	\$0.00	\$0.00	\$0.00	\$0.00
D	8260-1503-U9306-U0930-56101-2	Maquinaria y equipo agropecuario G. Capital	\$0.00	\$0.00	\$0.00	\$0.00	\$0.00	\$0.00
D	8260-1504-U9403-U0940-12201-1	Sueldos base al personal eventual G. Corriente	\$0.00	\$0.00	\$0.00	\$0.00	\$0.00	\$0.00
D	8260-1504-U9403-U0940-26103-1	Combustibles, lubricantes y aditivos para vehículos terrestres, aéreos, marítimos, lacustres y fluviales destinados a servicios administrativos G. Corriente	\$0.00	\$0.00	\$0.00	\$0.00	\$0.00	\$0.00



Ustr: SUPERVISOR
Comisión Forestal del
Estado de Michoacán
Fiscalización y Control de la
Administración y Finanzas

COMISION FORESTAL DEL ESTADO ESTADO DE MICHOACAN

Balanza de Comprobación del 01/dic./2021 al 31/dic./2021

Cuentas con saldos y movimientos acumulados. (De la cuenta: 1000 a la 9000)

Fecha y 16/mar./2022
hora de Impresión 08:28 a. m.

Nat.	Cuenta	Nombre de la cuenta	SALDO ANTERIOR		MOVIMIENTOS		SALDO ACTUAL	
			DEUDOR	ACREEDOR	DEUDOR	ACREEDOR	DEUDOR	ACREEDOR
D	8260-1504-U9403-U0940-27201-1	Prendas de protección personal G. Corriente	-\$0.01	\$0.00	\$0.00	\$0.00	-\$0.01	\$0.00
D	8260-1504-U9403-U0940-29101-1	Herramientas menores G. Corriente	\$0.01	\$0.00	\$0.00	\$0.00	\$0.01	\$0.00
D	8260-1504-U9403-U0940-32502-1	Arrendamiento de vehículos terrestres, aéreos, marítimos, lacustres y fluviales para servicios públicos y la operación de programas públicos G. Corriente	\$0.00	\$0.00	\$0.00	\$0.00	\$0.00	\$0.00
D	8260-1504-U9404-U0940-12201-1	Sueldos base al personal eventual G. Corriente	\$0.00	\$0.00	\$0.00	\$0.00	\$0.00	\$0.00
D	8260-1504-U9404-U0940-26103-1	Combustibles, lubricantes y aditivos para vehículos terrestres, aéreos, marítimos, lacustres y fluviales destinados a servicios administrativos G. Corriente	\$0.00	\$0.00	\$0.00	\$0.00	\$0.00	\$0.00
D	8260-1504-U9404-U0940-27201-1	Prendas de protección personal G. Corriente	\$0.01	\$0.00	\$0.00	\$0.00	\$0.01	\$0.00
D	8260-1504-U9404-U0940-29101-1	Herramientas menores G. Corriente	-\$0.01	\$0.00	\$0.00	\$0.00	-\$0.01	\$0.00
D	8260-1504-U9404-U0940-32502-1	Arrendamiento de vehículos terrestres, aéreos, marítimos, lacustres y fluviales para servicios públicos y la operación de programas públicos G. Corriente	\$0.00	\$0.00	\$0.00	\$0.00	\$0.00	\$0.00
D	8260-1504-U9405-U0940-12201-1	Sueldos base al personal eventual G. Corriente	\$0.00	\$0.00	\$0.00	\$0.00	\$0.00	\$0.00
D	8260-1504-U9405-U0940-26103-1	Combustibles, lubricantes y aditivos para vehículos terrestres, aéreos, marítimos, lacustres y fluviales destinados a servicios administrativos G. Corriente	\$0.00	\$0.00	\$0.00	\$0.00	\$0.00	\$0.00
D	8260-1504-U9405-U0940-27201-1	Prendas de protección personal G. Corriente	-\$0.31	\$0.00	\$0.00	\$0.00	-\$0.31	\$0.00
D	8260-1504-U9405-U0940-29101-1	Herramientas menores G. Corriente	\$0.31	\$0.00	\$0.00	\$0.00	\$0.31	\$0.00
D	8260-1504-U9405-U0940-32502-1	Arrendamiento de vehículos terrestres, aéreos, marítimos, lacustres y fluviales para servicios públicos y la operación de programas públicos G. Corriente	\$0.00	\$0.00	\$0.00	\$0.00	\$0.00	\$0.00
D	8260-1504-U9407-U0940-12201-1	Sueldos base al personal eventual G. Corriente	\$0.00	\$0.00	\$0.00	\$0.00	\$0.00	\$0.00
D	8260-1504-U9407-U0940-26103-1	Combustibles, lubricantes y aditivos para vehículos terrestres, aéreos, marítimos, lacustres y fluviales destinados a servicios administrativos G. Corriente	\$0.00	\$0.00	\$0.00	\$0.00	\$0.00	\$0.00
D	8260-1504-U9407-U0940-27201-1	Prendas de protección personal G. Corriente	-\$0.01	\$0.00	\$0.00	\$0.00	-\$0.01	\$0.00
D	8260-1504-U9407-U0940-29101-1	Herramientas menores G. Corriente	\$0.01	\$0.00	\$0.00	\$0.00	\$0.01	\$0.00
D	8260-1504-U9407-U0940-32502-1	Arrendamiento de vehículos terrestres, aéreos, marítimos, lacustres y fluviales para servicios públicos y la operación de programas públicos G. Corriente	\$0.00	\$0.00	\$0.00	\$0.00	\$0.00	\$0.00
D	8260-1702-U9503-U0950-27201-1	Prendas de protección personal G. Corriente	\$0.00	\$0.00	\$0.00	\$0.00	\$0.00	\$0.00
D	8260-1702-U9503-U0950-51501-2	Bienes informáticos G. Capital	\$0.00	\$0.00	\$0.00	\$0.00	\$0.00	\$0.00



Utr SUPERVISOR
Comisión Forestal del
Estado de Michoacán
Cuentas de comprobación

COMISION FORESTAL DEL ESTADO ESTADO DE MICHOACAN

Balanza de Comprobación del 01/dic./2021 al 31/dic./2021

Cuentas con saldos y movimientos acumulados. (De la cuenta: 1000 a la 9000)

Fecha y 16/mar./2022
hora de Impresión 08:28 a. m.

Nat.	Cuenta	Nombre de la cuenta	SALDO ANTERIOR		MOVIMIENTOS		SALDO ACTUAL	
			DEUDOR	ACREEDOR	DEUDOR	ACREEDOR	DEUDOR	ACREEDOR
D	8260-1702-U9503-U0950-56501-2	Equipos y aparatos de comunicaciones y telecomunicaciones G. Capital	\$0.00	\$0.00	\$0.00	\$0.00	\$0.00	\$0.00
D	8260-1703-U9307-U0930-26103-1	Combustibles, lubricantes y aditivos para vehículos terrestres, aéreos, marítimos, lacustres y fluviales destinados a servicios administrativos G. Corriente	\$0.00	\$0.00	\$0.00	\$0.00	\$0.00	\$0.00
D	8260-1703-U9307-U0930-37501-1	Viáticos nacionales G. Corriente	\$0.00	\$0.00	\$0.00	\$0.00	\$0.00	\$0.00
D	8260-1703-U9307-U0930-39207-1	Otros derechos G. Corriente	\$0.00	\$0.00	\$0.00	\$0.00	\$0.00	\$0.00
D	8260-1704-U9308-U0930-26103-1	Combustibles, lubricantes y aditivos para vehículos terrestres, aéreos, marítimos, lacustres y fluviales destinados a servicios administrativos G. Corriente	\$0.00	\$0.00	\$0.00	\$0.00	\$0.00	\$0.00
D	8260-1704-U9309-U0930-12201-1	Sueldos base al personal eventual G. Corriente	\$0.00	\$0.00	\$0.00	\$0.00	\$0.00	\$0.00
D	8260-1704-U9309-U0930-26103-1	Combustibles, lubricantes y aditivos para vehículos terrestres, aéreos, marítimos, lacustres y fluviales destinados a servicios administrativos G. Corriente	\$0.00	\$0.00	\$1,800.00	\$400.00	\$1,400.00	\$0.00
D	8260-1704-U9309-U0930-37501-1	Viáticos nacionales G. Corriente	\$0.00	\$0.00	\$320.00	\$0.00	\$320.00	\$0.00
D	8260-1704-U9309-U0930-37501-2	Viáticos nacionales G. Capital	\$0.00	\$0.00	\$320.00	\$320.00	\$0.00	\$0.00
D	8260-1704-U9310-U0930-12201-1	Sueldos base al personal eventual G. Corriente	\$0.00	\$0.00	\$0.00	\$0.00	\$0.00	\$0.00
D	8260-1704-U9310-U0930-21401-1	Materiales y útiles para el procesamiento en equipos y bienes informáticos G. Corriente	\$0.00	\$0.00	\$0.00	\$0.00	\$0.00	\$0.00
D	8260-1704-U9310-U0930-22104-1	Productos alimenticios para el personal en las instalaciones de las dependencias y entidades G. Corriente	\$0.00	\$0.00	\$0.00	\$0.00	\$0.00	\$0.00
D	8260-1704-U9310-U0930-23101-1	Productos alimenticios, agropecuarios y forestales adquiridos como materia prima G. Corriente	\$60,771.20	\$0.00	\$60,771.20	\$60,771.20	\$0.00	\$0.00
D	8260-1704-U9310-U0930-23701-1	Productos de cuero, piel, plástico y hule adquiridos como materia prima G. Corriente	\$0.00	\$0.00	\$0.00	\$0.00	\$0.00	\$0.00
D	8260-1704-U9310-U0930-24201-1	Cemento y productos de concreto G. Corriente	\$0.00	\$0.00	\$0.00	\$0.00	\$0.00	\$0.00
D	8260-1704-U9310-U0930-24701-1	Artículos metálicos para la construcción G. Corriente	\$0.00	\$0.00	\$0.00	\$0.00	\$0.00	\$0.00
D	8260-1704-U9310-U0930-24801-1	Materiales complementarios G. Corriente	\$0.00	\$0.00	\$0.00	\$0.00	\$0.00	\$0.00
D	8260-1704-U9310-U0930-24901-1	Otros materiales y artículos de construcción y reparación G. Corriente	\$11,700.00	\$0.00	\$11,700.00	\$11,700.00	\$0.00	\$0.00
D	8260-1704-U9310-U0930-25201-1	Fertilizantes, pesticidas y otros agroquímicos G. Corriente	\$0.00	\$0.00	\$158,967.00	\$158,967.00	\$0.00	\$0.00
D	8260-1704-U9310-U0930-26103-1	Combustibles, lubricantes y aditivos para vehículos terrestres, aéreos, marítimos, lacustres y fluviales destinados a servicios administrativos G. Corriente	\$0.00	\$0.00	\$1,500.00	\$1,500.00	\$0.00	\$0.00
D	8260-1704-U9310-U0930-29101-1	Herramientas menores G. Corriente	\$0.00	\$0.00	\$0.00	\$0.00	\$0.00	\$0.00



Usr. SUPERVISOR
Comisión Forestal del
Estado de Michoacán/Probación

COMISION FORESTAL DEL ESTADO ESTADO DE MICHOACAN

Balanza de Comprobación del 01/dic./2021 al 31/dic./2021

Cuentas con saldos y movimientos acumulados. (De la cuenta: 1000 a la 9000)

Fecha y hora de Impresión
16/mar./2022
08:28 a. m.

Nat.	Cuenta	Nombre de la cuenta	MOVIMIENTOS				SALDO ACTUAL	
			DEUDOR	ACREEDOR	DEUDOR	ACREEDOR	DEUDOR	ACREEDOR
D	8260-1704-U9310-U0930-29601-1	Refacciones y accesorios menores de equipo de transporte G. Corriente	\$0.00	\$0.00	\$0.00	\$0.00	\$0.00	\$0.00
D	8260-1704-U9310-U0930-32601-1	Arrendamiento de maquinaria, equipo y herramientas de uso administrativo G. Corriente	\$0.00	\$0.00	\$0.00	\$0.00	\$0.00	\$0.00
D	8260-1704-U9310-U0930-34701-1	Fletes y maniobras G. Corriente	\$0.00	\$0.00	\$0.00	\$0.00	\$0.00	\$0.00
D	8260-1704-U9310-U0930-35301-1	Instalación, Reparación y Mantenimiento de Equipo de Cómputo y Tecnología de la Información G. Corriente	\$0.00	\$0.00	\$0.00	\$0.00	\$0.00	\$0.00
D	8260-1704-U9310-U0930-35501-1	Reparación, mantenimiento y conservación de equipo de transporte G. Corriente	\$0.00	\$0.00	\$0.00	\$0.00	\$0.00	\$0.00
D	8260-1704-U9310-U0930-37201-1	Pasajes terrestres nacionales G. Corriente	\$0.00	\$0.00	\$0.00	\$0.00	\$0.00	\$0.00
D	8260-1704-U9310-U0930-37501-1	Viáticos nacionales G. Corriente	\$0.00	\$0.00	\$1,029.00	\$11,029.00	\$0.00	\$0.00
D	8260-1704-U9310-U0930-39207-1	Otros derechos G. Corriente	\$0.00	\$0.00	\$900.00	\$900.00	\$0.00	\$0.00
D	8260-1704-U9310-U0930-56101-2	Maquinaria y equipo agropecuario G. Capital	\$0.00	\$0.00	\$0.00	\$0.00	\$0.00	\$0.00
D	8260-1704-U9311-U0930-12201-1	Sueldos base al personal eventual G. Corriente	\$0.00	\$0.00	\$0.00	\$0.00	\$0.00	\$0.00
D	8260-1704-U9311-U0930-23701-1	Productos de cuero, piel, plástico y hule adquiridos como materia prima G. Corriente	\$0.00	\$0.00	\$0.00	\$0.00	\$0.00	\$0.00
D	8260-1704-U9311-U0930-26103-1	Combustibles, lubricantes y aditivos para vehículos terrestres, aéreos, marítimos, lacustres y fluviales destinados a servicios administrativos G. Corriente	\$0.00	\$0.00	\$0.00	\$0.00	\$0.00	\$0.00
D	8260-1704-U9311-U0930-29601-1	Refacciones y accesorios menores de equipo de transporte G. Corriente	\$0.00	\$0.00	\$0.00	\$0.00	\$0.00	\$0.00
D	8260-1704-U9311-U0930-29801-1	Refacciones y accesorios menores de maquinaria y otros equipos G. Corriente	\$0.00	\$0.00	\$0.00	\$0.00	\$0.00	\$0.00
D	8260-1704-U9311-U0930-31301-1	Servicio de agua G. Corriente	\$0.00	\$0.00	\$0.00	\$0.00	\$0.00	\$0.00
D	8260-1704-U9311-U0930-36101-1	Difusión de mensajes sobre programas y actividades gubernamentales G. Corriente	\$0.00	\$0.00	\$696.00	\$695.00	\$0.00	\$0.00
D	8260-1704-U9311-U0930-37501-1	Viáticos nacionales G. Corriente	\$0.00	\$0.00	\$0.00	\$0.00	\$0.00	\$0.00
D	8260-1705-U9312-U0930-24601-1	Material eléctrico y electrónico G. Corriente	\$0.00	\$0.00	\$0.00	\$0.00	\$0.00	\$0.00
D	8260-1705-U9312-U0930-25201-1	Fertilizantes, pesticidas y otros agroquímicos G. Corriente	\$0.00	\$0.00	\$0.00	\$0.00	\$0.00	\$0.00
D	8260-1705-U9312-U0930-26103-1	Combustibles, lubricantes y aditivos para vehículos terrestres, aéreos, marítimos, lacustres y fluviales destinados a servicios administrativos G. Corriente	\$0.00	\$0.00	\$0.00	\$0.00	\$0.00	\$0.00
D	8260-1705-U9312-U0930-35701-1	Instalación, reparación, mantenimiento y conservación de maquinaria y equipo de uso administrativo G. Corriente	\$0.00	\$0.00	\$0.00	\$0.00	\$0.00	\$0.00
D	8260-1705-U9313-U0930-37501-1	Viáticos nacionales G. Corriente	\$0.00	\$0.00	\$0.00	\$0.00	\$0.00	\$0.00

[Handwritten signature]



U.Sr. SUPERVISOR
Comisión Forestal del
Estado de Michoacán
Folio 48 de 52

COMISION FORESTAL DEL ESTADO ESTADO DE MICHOACAN

Balanza de Comprobación del 01/dic./2021 al 31/dic./2021

Cuentas con saldos y movimientos acumulados. (De la cuenta: 1000 a la 9000)

Fecha y 16/mar./2022
hora de Impresión 08:28 a. m.

Nat.	Cuenta	Nombre de la cuenta	SALDO ANTERIOR				MOVIMIENTOS				SALDO ACTUAL	
			DEUDOR	ACREEDOR	DEUDOR	ACREEDOR	DEUDOR	ACREEDOR	DEUDOR	ACREEDOR		
D	8260-1705-U9314-U0930-26103-1	Combustibles, lubricantes y aditivos para vehículos terrestres, aéreos, marítimos, lacustres y fluviales destinados a servicios administrativos G. Corriente	\$0.00	\$0.00	\$0.00	\$0.00	\$0.00	\$0.00	\$0.00	\$0.00	\$0.00	\$0.00
D	8260-1705-U9315-U0930-23701-1	Productos de cuero, piel, plástico y hule adquiridos como materia prima G. Corriente	\$0.00	\$0.00	\$0.00	\$0.00	\$0.00	\$0.00	\$0.00	\$0.00	\$0.00	\$0.00
D	8260-1705-U9315-U0930-26103-1	Combustibles, lubricantes y aditivos para vehículos terrestres, aéreos, marítimos, lacustres y fluviales destinados a servicios administrativos G. Corriente	\$0.00	\$0.00	\$0.00	\$0.00	\$0.00	\$0.00	\$0.00	\$0.00	\$0.00	\$0.00
D	8260-1705-U9315-U0930-29601-1	Refacciones y accesorios menores de equipo de transporte G. Corriente	\$0.00	\$0.00	\$0.00	\$0.00	\$0.00	\$0.00	\$0.00	\$0.00	\$0.00	\$0.00
D	8260-1705-U9315-U0930-35701-1	Instalación, reparación, mantenimiento y conservación de maquinaria y equipo de uso administrativo G. Corriente	\$0.00	\$0.00	\$0.00	\$0.00	\$0.00	\$0.00	\$0.00	\$0.00	\$0.00	\$0.00
D	8260-1705-U9316-U0930-26103-1	Combustibles, lubricantes y aditivos para vehículos terrestres, aéreos, marítimos, lacustres y fluviales destinados a servicios administrativos G. Corriente	\$0.00	\$0.00	\$0.00	\$0.00	\$0.00	\$0.00	\$0.00	\$0.00	\$0.00	\$0.00
D	8260-1705-U9317-U0930-12201-1	Sueldos base al personal eventual G. Corriente	\$0.00	\$0.00	\$0.00	\$0.00	\$0.00	\$0.00	\$0.00	\$0.00	\$0.00	\$0.00
D	8260-1705-U9317-U0930-26103-1	Combustibles, lubricantes y aditivos para vehículos terrestres, aéreos, marítimos, lacustres y fluviales destinados a servicios administrativos G. Corriente	\$0.00	\$0.00	\$0.00	\$0.00	\$0.00	\$0.00	\$0.00	\$0.00	\$0.00	\$0.00
D	8260-1705-U9319-U0930-12201-1	Sueldos base al personal eventual G. Corriente	\$0.00	\$0.00	\$0.00	\$0.00	\$0.00	\$0.00	\$0.00	\$0.00	\$0.00	\$0.00
D	8260-1705-U9319-U0930-26103-1	Combustibles, lubricantes y aditivos para vehículos terrestres, aéreos, marítimos, lacustres y fluviales destinados a servicios administrativos G. Corriente	\$0.00	\$0.00	\$0.00	\$0.00	\$0.00	\$0.00	\$0.00	\$0.00	\$0.00	\$0.00
D	8260-1705-U9319-U0930-29101-1	Herramientas menores G. Corriente	\$0.00	\$0.00	\$0.00	\$0.00	\$0.00	\$0.00	\$0.00	\$0.00	\$0.00	\$0.00
D	8260-1705-U9319-U0930-32101-1	Arrendamiento de terrenos G. Corriente	\$0.00	\$0.00	\$0.00	\$0.00	\$0.00	\$0.00	\$0.00	\$0.00	\$0.00	\$0.00
D	8260-1705-U9319-U0930-35501-1	Reparación, mantenimiento y conservación de equipo de transporte G. Corriente	\$0.00	\$0.00	\$4,000.00	\$0.00	\$4,000.00	\$0.00	\$0.00	\$0.00	\$0.00	\$0.00
D	8260-1705-U9319-U0930-35701-1	Instalación, reparación, mantenimiento y conservación de maquinaria y equipo de uso administrativo G. Corriente	\$0.00	\$0.00	\$0.00	\$0.00	\$0.00	\$0.00	\$0.00	\$0.00	\$0.00	\$0.00
D	8260-1705-U9319-U0930-37501-1	Viáticos nacionales G. Corriente	\$0.00	\$0.00	\$0.00	\$0.00	\$0.00	\$0.00	\$0.00	\$0.00	\$0.00	\$0.00
D	8260-1705-U9320-U0930-12201-1	Sueldos base al personal eventual G. Corriente	\$0.00	\$0.00	\$0.00	\$0.00	\$0.00	\$0.00	\$0.00	\$0.00	\$0.00	\$0.00
D	8260-1705-U9321-U0930-26103-1	Combustibles, lubricantes y aditivos para vehículos terrestres, aéreos, marítimos, lacustres y fluviales destinados a servicios administrativos G. Corriente	\$0.00	\$0.00	\$0.00	\$0.00	\$0.00	\$0.00	\$0.00	\$0.00	\$0.00	\$0.00
D	8260-1705-U9321-U0930-35501-1	Reparación, mantenimiento y conservación de equipo de transporte G. Corriente	\$0.00	\$0.00	\$0.00	\$0.00	\$0.00	\$0.00	\$0.00	\$0.00	\$0.00	\$0.00
D	8260-1705-U9321-U0930-37501-1	Viáticos nacionales G. Corriente	\$0.00	\$0.00	\$0.00	\$0.00	\$0.00	\$0.00	\$0.00	\$0.00	\$0.00	\$0.00
D	8260-1705-U9323-U0930-43101-1	Subsidios a la producción G. Corriente	\$0.00	\$0.00	\$0.00	\$0.00	\$0.00	\$0.00	\$0.00	\$0.00	\$0.00	\$0.00

[Handwritten signature]



Usr: SUPERVISOR
Comisión Forestal del
Estado de Michoacán
Fecha de Impresión: 08:28 a. m.

COMISION FORESTAL DEL ESTADO ESTADO DE MICHOACAN

Balanza de Comprobación del 01/dic./2021 al 31/dic./2021

Cuentas con saldos y movimientos acumulados. (De la cuenta: 1000 a la 9000)

Fecha y hora de Impresión: 16/mar./2022 08:28 a. m.

Nat.	Cuenta	Nombre de la cuenta	SALDO ANTERIOR		MOVIMIENTOS		SALDO ACTUAL	
			DEUDOR	ACREEDOR	DEUDOR	ACREEDOR	DEUDOR	ACREEDOR
D	8260-1705-U9402-U0940-26103-1	Combustibles, lubricantes y aditivos para vehículos terrestres, aéreos, marítimos, lacustres y fluviales destinados a servicios administrativos G. Corriente	\$0.00	\$0.00	\$0.00	\$0.00	\$0.00	\$0.00
D	8260-1705-U9408-U0940-12201-1	Sueldos base al personal eventual G. Corriente	\$0.00	\$0.00	\$0.00	\$0.00	\$0.00	\$0.00
D	8270-1101-U9209-U0920-42104-1	Transferencias otorgadas a entidades paraestatales para subsidios y otras ayudas G. Corriente	\$2,502,362.50	\$0.00	\$0.00	\$0.00	\$2,502,362.50	\$0.00
D	8270-1101-U9301-U0930-13201-1	Prima vacacional G. Corriente	\$25,875.96	\$0.00	\$0.00	\$0.00	\$25,875.96	\$0.00
D	8270-1101-U9301-U0930-13202-1	Aguinaldo o gratificación de fin de año G. Corriente	\$112,773.44	\$0.00	\$0.00	\$0.00	\$112,773.44	\$0.00
D	8270-1101-U9301-U0930-14401-1	Cuotas para el seguro de vida del personal G. Corriente	\$93,833.27	\$0.00	\$0.00	\$0.00	\$93,833.27	\$0.00
D	8270-1101-U9301-U0930-22104-1	Productos alimenticios para el personal en las instalaciones de las dependencias y entidades G. Corriente	\$25,054.00	\$0.00	\$5,889.00	\$0.00	\$30,943.00	\$0.00
D	8270-1101-U9301-U0930-24601-1	Material eléctrico y electrónico G. Corriente	\$700.00	\$0.00	\$0.00	\$0.00	\$700.00	\$0.00
D	8270-1101-U9301-U0930-26103-1	Combustibles, lubricantes y aditivos para vehículos terrestres, aéreos, marítimos, lacustres y fluviales destinados a servicios administrativos G. Corriente	\$27,665.22	\$0.00	\$21,900.00	\$0.00	\$49,565.22	\$0.00
D	8270-1101-U9301-U0930-31101-1	Servicio de energía eléctrica en edificaciones oficiales G. Corriente	\$276,488.00	\$0.00	\$26,204.00	\$0.00	\$302,692.00	\$0.00
D	8270-1101-U9301-U0930-32101-1	Arrendamiento de terrenos G. Corriente	\$29,000.00	\$0.00	\$0.00	\$0.00	\$29,000.00	\$0.00
D	8270-1101-U9301-U0930-35501-1	Reparación, mantenimiento y conservación de equipo de transporte G. Corriente	\$2,800.00	\$0.00	\$0.00	\$0.00	\$2,800.00	\$0.00
D	8270-1101-U9301-U0930-35701-1	Instalación, reparación, mantenimiento y conservación de maquinaria y equipo de uso administrativo G. Corriente	\$11,948.00	\$0.00	\$0.00	\$0.00	\$11,948.00	\$0.00
D	8270-1101-U9301-U0930-37501-1	Viáticos nacionales G. Corriente	\$2,946.98	\$0.00	\$815.00	\$0.00	\$3,761.98	\$0.00
D	8270-1101-U9301-U0930-39207-1	Otros derechos G. Corriente	\$384.00	\$0.00	\$0.00	\$0.00	\$384.00	\$0.00
D	8270-1101-U9301-U0930-56401-2	Sistemas de aire acondicionado, calefacción y de refrigeración industrial y comercial G. Capital	\$35,960.00	\$0.00	\$0.00	\$0.00	\$35,960.00	\$0.00
D	8270-1101-U9401-U0940-12201-1	Sueldos base al personal eventual G. Corriente	\$3,126,975.00	\$0.00	\$0.00	\$0.00	\$3,126,975.00	\$0.00
D	8270-1101-U9401-U0940-21101-1	Materiales y útiles de oficina G. Corriente	\$2,477.68	\$0.00	\$0.00	\$0.00	\$2,477.68	\$0.00
D	8270-1101-U9401-U0940-21401-1	Materiales y útiles para el procesamiento en equipos y bienes informáticos G. Corriente	\$596.00	\$0.00	\$0.00	\$0.00	\$596.00	\$0.00
D	8270-1101-U9401-U0940-22103-1	Productos alimenticios para el personal que realiza labores en campo o de supervisión G. Corriente	\$454.00	\$0.00	\$0.00	\$0.00	\$454.00	\$0.00
D	8270-1101-U9401-U0940-22104-1	Productos alimenticios para el personal en las instalaciones de las dependencias y entidades G. Corriente	\$2,881.25	\$0.00	\$0.00	\$0.00	\$2,881.25	\$0.00
D	8270-1101-U9401-U0940-24601-1	Material eléctrico y electrónico G. Corriente	\$7,667.10	\$0.00	\$0.00	\$0.00	\$7,667.10	\$0.00



Ucr. SUPERVISOR
Comisión Forestal del
Estado de Michoacán
Cuentas de comprobación

COMISION FORESTAL DEL ESTADO ESTADO DE MICHOACAN

Balanza de Comprobación del 01/dic./2021 al 31/dic./2021

Cuentas con saldos y movimientos acumulados. (De la cuenta: 1000 a la 9000)

Fecha y hora de Impresión | 16/mar./2022
08:28 a. m.

Nat.	Cuenta	Nombre de la cuenta	SALDO ANTERIOR				MOVIMIENTOS				SALDO ACTUAL	
			DEUDOR	ACREEDOR	DEUDOR	ACREEDOR	DEUDOR	ACREEDOR	DEUDOR	ACREEDOR		
D	8270-1101-U9401-U0940-24901-1	Otros materiales y artículos de construcción y reparación G. Corriente	\$226.00	\$0.00	\$0.00	\$0.00	\$0.00	\$226.00	\$0.00	\$0.00	\$0.00	
D	8270-1101-U9401-U0940-25901-1	Otros productos químicos G. Corriente	\$0.00	\$0.00	\$210.00	\$0.00	\$0.00	\$210.00	\$0.00	\$0.00	\$0.00	
D	8270-1101-U9401-U0940-26103-1	Combustibles, lubricantes y aditivos para vehículos terrestres, aéreos, marítimos, lacustres y fluviales destinados a servicios administrativos G. Corriente	\$739,009.95	\$0.00	\$28,693.58	\$0.00	\$0.00	\$767,703.53	\$0.00	\$0.00	\$0.00	
D	8270-1101-U9401-U0940-27101-1	Vestuario y uniformes G. Corriente	\$250,942.80	\$0.00	\$0.00	\$0.00	\$0.00	\$250,942.80	\$0.00	\$0.00	\$0.00	
D	8270-1101-U9401-U0940-27201-1	Prendas de protección personal G. Corriente	\$821,140.80	\$0.00	\$0.00	\$0.00	\$0.00	\$821,140.80	\$0.00	\$0.00	\$0.00	
D	8270-1101-U9401-U0940-29101-1	Herramientas menores G. Corriente	\$487,948.20	\$0.00	\$0.00	\$0.00	\$0.00	\$487,948.20	\$0.00	\$0.00	\$0.00	
D	8270-1101-U9401-U0940-29201-1	Refacciones y accesorios menores de edificios G. Corriente	\$1,214.01	\$0.00	\$0.00	\$0.00	\$0.00	\$1,214.01	\$0.00	\$0.00	\$0.00	
D	8270-1101-U9401-U0940-29601-1	Refacciones y accesorios menores de equipo de transporte G. Corriente	\$35,548.00	\$0.00	\$0.00	\$0.00	\$0.00	\$35,548.00	\$0.00	\$0.00	\$0.00	
D	8270-1101-U9401-U0940-32502-1	Arrendamiento de vehículos terrestres, aéreos, marítimos, lacustres y fluviales para servicios públicos y la operación de programas públicos G. Corriente	\$517,500.00	\$0.00	\$0.00	\$0.00	\$0.00	\$517,500.00	\$0.00	\$0.00	\$0.00	
D	8270-1101-U9401-U0940-33603-1	Impresión de documentos oficiales para la prestación de servicios públicos, identificación y formatos oficiales G. Corriente	\$4,988.00	\$0.00	\$0.00	\$0.00	\$0.00	\$4,988.00	\$0.00	\$0.00	\$0.00	
D	8270-1101-U9401-U0940-33604-1	Impresión y elaboración de material informativo derivado de la operación y administración de los entes públicos G. Corriente	\$6,384.05	\$0.00	\$0.00	\$0.00	\$0.00	\$6,384.05	\$0.00	\$0.00	\$0.00	
D	8270-1101-U9401-U0940-34501-1	Seguros de bienes patrimoniales G. Corriente	\$6,589.23	\$0.00	\$0.00	\$0.00	\$0.00	\$6,589.23	\$0.00	\$0.00	\$0.00	
D	8270-1101-U9401-U0940-34701-1	Fletes y maniobras G. Corriente	\$13,500.00	\$0.00	\$0.00	\$0.00	\$0.00	\$13,500.00	\$0.00	\$0.00	\$0.00	
D	8270-1101-U9401-U0940-35501-1	Reparación, mantenimiento y conservación de equipo de transporte G. Corriente	\$24,675.60	\$0.00	\$0.00	\$0.00	\$0.00	\$24,675.60	\$0.00	\$0.00	\$0.00	
D	8270-1101-U9401-U0940-35701-1	Instalación, reparación, mantenimiento y conservación de maquinaria y equipo de uso administrativo G. Corriente	\$0.00	\$0.00	\$2,514.88	\$0.00	\$0.00	\$2,514.88	\$0.00	\$0.00	\$0.00	
D	8270-1101-U9401-U0940-36101-1	Difusión de mensajes sobre programas y actividades gubernamentales G. Corriente	\$32,206.98	\$0.00	\$0.00	\$0.00	\$0.00	\$32,206.98	\$0.00	\$0.00	\$0.00	
D	8270-1101-U9401-U0940-37201-1	Pasajes terrestres nacionales G. Corriente	\$2,957.50	\$0.00	\$0.00	\$0.00	\$0.00	\$2,957.50	\$0.00	\$0.00	\$0.00	
D	8270-1101-U9401-U0940-37501-1	Viáticos nacionales G. Corriente	\$28,695.69	\$0.00	\$0.00	\$0.00	\$0.00	\$28,695.69	\$0.00	\$0.00	\$0.00	
D	8270-1101-U9401-U0940-38301-1	Congresos y convenciones G. Corriente	\$15,417.00	\$0.00	\$0.00	\$0.00	\$0.00	\$15,417.00	\$0.00	\$0.00	\$0.00	
D	8270-1101-U9401-U0940-39207-1	Otros derechos G. Corriente	\$1,013.00	\$0.00	\$0.00	\$0.00	\$0.00	\$1,013.00	\$0.00	\$0.00	\$0.00	
D	8270-1101-U9401-U0940-51901-2	Equipo de administración G. Capital	\$2,800.00	\$0.00	\$0.00	\$0.00	\$0.00	\$2,800.00	\$0.00	\$0.00	\$0.00	
D	8270-1101-U9501-U0950-22104-1	Productos alimenticios para el personal en las instalaciones de las dependencias y entidades G. Corriente	\$3,930.00	\$0.00	\$0.00	\$0.00	\$0.00	\$3,930.00	\$0.00	\$0.00	\$0.00	



Uti: SUPERVISOR
Comisión Forestal del
Estado de Michoacán
Protección



COMISION FORESTAL DEL ESTADO ESTADO DE MICHOACAN

Balanza de Comprobación del 01/dic./2021 al 31/dic./2021

Cuentas con saldos y movimientos acumulados. (De la cuenta: 1000 a la 9000)

Fecha y 16/mar./2022
hora de Impresión 08:28 a. m.

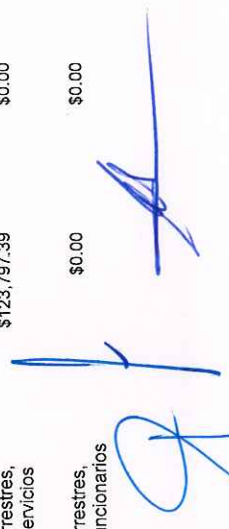
Nat.	Cuenta	Nombre de la cuenta	SALDO ANTERIOR		MOVIMIENTOS		SALDO ACTUAL	
			DEUDOR	ACREEDOR	DEUDOR	ACREEDOR	DEUDOR	ACREEDOR
D	8270-1101-U9501-U0950-26103-1	Combustibles, lubricantes y aditivos para vehículos terrestres, aéreos, marítimos, lacustres y fluviales destinados a servicios administrativos G. Corriente	\$62,328.38	\$0.00	\$13,700.00	\$0.00	\$75,028.38	\$0.00
D	8270-1101-U9501-U0950-33604-1	Impresión y elaboración de material informativo derivado de la operación y administración de los entes públicos G. Corriente	\$0.00	\$0.00	\$2,298.11	\$0.00	\$2,298.11	\$0.00
D	8270-1101-U9501-U0950-35501-1	Reparación, mantenimiento y conservación de equipo de transporte G. Corriente	\$3,500.00	\$0.00	\$0.00	\$0.00	\$3,500.00	\$0.00
D	8270-1101-U9501-U0950-37501-1	Viáticos nacionales G. Corriente	\$8,725.00	\$0.00	\$3,124.99	\$0.00	\$11,849.99	\$0.00
D	8270-1101-U9501-U0950-39207-1	Otros derechos G. Corriente	\$5,089.43	\$0.00	\$0.00	\$0.00	\$5,089.43	\$0.00
D	8270-1101-U9601-U0960-21101-1	Materiales y útiles de oficina G. Corriente	\$65,429.67	\$0.00	\$44,965.46	\$0.00	\$110,395.13	\$0.00
D	8270-1101-U9601-U0960-21401-1	Materiales y útiles para el procesamiento en equipos y bienes informáticos G. Corriente	\$0.00	\$0.00	\$8,379.66	\$0.00	\$8,379.66	\$0.00
D	8270-1101-U9601-U0960-21501-1	Material de apoyo informativo G. Corriente	\$1,190.00	\$0.00	\$0.00	\$0.00	\$1,190.00	\$0.00
D	8270-1101-U9601-U0960-21601-1	Material de limpieza G. Corriente	\$1,305.67	\$0.00	\$45,556.87	\$0.00	\$46,862.54	\$0.00
D	8270-1101-U9601-U0960-22104-1	Productos alimenticios para el personal en las instalaciones de las dependencias y entidades G. Corriente	\$34,010.53	\$0.00	\$18,971.95	\$0.00	\$52,982.48	\$0.00
D	8270-1101-U9601-U0960-22301-1	Utensilios para el servicio de alimentación G. Corriente	\$1,384.63	\$0.00	\$0.00	\$0.00	\$1,384.63	\$0.00
D	8270-1101-U9601-U0960-24201-1	Cemento y productos de concreto G. Corriente	\$1,650.00	\$0.00	\$0.00	\$0.00	\$1,650.00	\$0.00
D	8270-1101-U9601-U0960-24401-1	Madera y productos de madera G. Corriente	\$60.17	\$0.00	\$0.00	\$0.00	\$60.17	\$0.00
D	8270-1101-U9601-U0960-24501-1	Vidrio y productos de vidrio G. Corriente	\$8,681.00	\$0.00	\$8,681.01	\$0.00	\$17,362.01	\$0.00
D	8270-1101-U9601-U0960-24601-1	Material eléctrico y electrónico G. Corriente	\$10,884.60	\$0.00	\$6,857.60	\$0.00	\$17,742.20	\$0.00
D	8270-1101-U9601-U0960-24701-1	Artículos metálicos para la construcción G. Corriente	\$10,439.68	\$0.00	\$0.00	\$0.00	\$10,439.68	\$0.00
D	8270-1101-U9601-U0960-24801-1	Materiales complementarios G. Corriente	\$2,654.00	\$0.00	\$0.00	\$0.00	\$2,654.00	\$0.00
D	8270-1101-U9601-U0960-24901-1	Otros materiales y artículos de construcción y reparación G. Corriente	\$10,214.47	\$0.00	\$0.00	\$0.00	\$10,214.47	\$0.00
D	8270-1101-U9601-U0960-25301-1	Medicinas y productos farmacéuticos G. Corriente	\$388.00	\$0.00	\$0.00	\$0.00	\$388.00	\$0.00
D	8270-1101-U9601-U0960-25401-1	Materiales, accesorios y suministros médicos G. Corriente	\$450.00	\$0.00	\$435.00	\$0.00	\$885.00	\$0.00
D	8270-1101-U9601-U0960-26103-1	Combustibles, lubricantes y aditivos para vehículos terrestres, aéreos, marítimos, lacustres y fluviales destinados a servicios administrativos G. Corriente	\$123,797.39	\$0.00	\$14,056.15	\$0.00	\$137,853.54	\$0.00
D	8270-1101-U9601-U0960-26104-1	Combustibles, lubricantes y aditivos para vehículos terrestres, aéreos, marítimos, lacustres y fluviales asignados a funcionarios públicos G. Corriente	\$0.00	\$0.00	\$58,000.00	\$0.00	\$58,000.00	\$0.00



Usc. SUPERVISOR
Comisión Forestal del
Estado de Michoacán

COMISION FORESTAL DEL ESTADO ESTADO DE MICHOACAN

Balanza de Comprobación del 01/dic./2021 al 31/dic./2021

Cuentas con saldos y movimientos acumulado. (De la cuenta: 1000 a la 9000)

Fecha y hora de Impresión | 16/mar./2022
08:28 a. m.

Nat.	Cuenta	Nombre de la cuenta	SALDO ANTERIOR		MOVIMIENTOS		SALDO ACTUAL	
			DEUDOR	ACREEDOR	DEUDOR	ACREEDOR	DEUDOR	ACREEDOR
D	8270-1101-U9601-U0960-26105-1	Combustibles, lubricantes y aditivos para maquinaria y equipo de producción G. Corriente	\$0.00	\$0.00	\$4,684.08	\$0.00	\$4,684.08	\$0.00
D	8270-1101-U9601-U0960-29101-1	Herramientas menores G. Corriente	\$5,554.41	\$0.00	\$2,265.08	\$0.00	\$7,819.49	\$0.00
D	8270-1101-U9601-U0960-29201-1	Refacciones y accesorios menores de edificios G. Corriente	\$1,817.61	\$0.00	\$2,076.40	\$0.00	\$3,894.01	\$0.00
D	8270-1101-U9601-U0960-29401-1	Refacciones y accesorios para equipo de cómputo G. Corriente	\$2,001.93	\$0.00	\$9,807.82	\$0.00	\$11,809.75	\$0.00
D	8270-1101-U9601-U0960-29601-1	Refacciones y accesorios menores de equipo de transporte G. Corriente	\$26,234.37	\$0.00	\$41,689.07	\$0.00	\$67,923.44	\$0.00
D	8270-1101-U9601-U0960-29801-1	Refacciones y accesorios menores de maquinaria y otros equipos G. Corriente	\$6,704.00	\$0.00	\$0.00	\$0.00	\$6,704.00	\$0.00
D	8270-1101-U9601-U0960-29901-1	Refacciones y accesorios menores para otros bienes muebles G. Corriente	\$395.00	\$0.00	\$0.00	\$0.00	\$395.00	\$0.00
D	8270-1101-U9601-U0960-31101-1	Servicio de energía eléctrica en edificaciones oficiales G. Corriente	\$91,065.00	\$0.00	\$16,739.00	\$0.00	\$107,804.00	\$0.00
D	8270-1101-U9601-U0960-31301-1	Servicio de agua G. Corriente	\$92,821.72	\$0.00	\$90,000.00	\$0.00	\$182,821.72	\$0.00
D	8270-1101-U9601-U0960-31401-1	SERVICIO TELEFÓNICO CONVENCIONAL. G. Corriente	\$5,730.00	\$0.00	\$672.00	\$0.00	\$6,402.00	\$0.00
D	8270-1101-U9601-U0960-31602-1	Servicios de telecomunicaciones G. Corriente	\$361.71	\$0.00	\$0.00	\$0.00	\$361.71	\$0.00
D	8270-1101-U9601-U0960-31801-1	Servicio postal G. Corriente	\$1,933.20	\$0.00	\$250.00	\$0.00	\$2,183.20	\$0.00
D	8270-1101-U9601-U0960-32302-1	Arrendamiento de mobiliario G. Corriente	\$0.00	\$0.00	\$928.00	\$0.00	\$928.00	\$0.00
D	8270-1101-U9601-U0960-32701-1	Patentes, regalías y otros G. Corriente	\$12,600.00	\$0.00	\$0.00	\$0.00	\$12,600.00	\$0.00
D	8270-1101-U9601-U0960-32901-1	Otros arrendamientos G. Corriente	\$6,560.00	\$0.00	\$4,060.00	\$0.00	\$10,620.00	\$0.00
D	8270-1101-U9601-U0960-33401-1	Servicios de capacitación a servidores públicos G. Corriente	\$6,400.00	\$0.00	\$0.00	\$0.00	\$6,400.00	\$0.00
D	8270-1101-U9601-U0960-33603-1	Impresión de documentos oficiales para la prestación de servicios públicos, identificación y formatos oficiales G. Corriente	\$16,374.00	\$0.00	\$0.00	\$0.00	\$16,374.00	\$0.00
D	8270-1101-U9601-U0960-33604-1	Impresión y elaboración de material informativo derivado de la operación y administración de los entes públicos G. Corriente	\$13,155.30	\$0.00	\$0.00	\$0.00	\$13,155.30	\$0.00
D	8270-1101-U9601-U0960-33801-1	Servicios de vigilancia G. Corriente,	\$313,961.92	\$0.00	\$58,411.52	\$0.00	\$372,373.44	\$0.00
D	8270-1101-U9601-U0960-35101-1	Mantenimiento y conservación de inmuebles para la prestación de servicios administrativos G. Corriente	\$3,480.00	\$0.00	\$11,625.98	\$0.00	\$15,105.98	\$0.00
D	8270-1101-U9601-U0960-35201-1	Instalación, Reparación y Mantenimiento de Mobiliario y Equipo de Administración, Educativo y Recreativo G. Corriente	\$0.00	\$0.00	\$11,553.00	\$0.00	\$11,553.00	\$0.00
D	8270-1101-U9601-U0960-35301-1	Instalación, Reparación y Mantenimiento de Equipo de Cómputo y Tecnología de la Información G. Corriente	\$400.00	\$0.00	\$0.00	\$0.00	\$400.00	\$0.00
D	8270-1101-U9601-U0960-35501-1	Reparación, mantenimiento y conservación de equipo de transporte G. Corriente	\$5,901.63	\$0.00	\$6,930.00	\$0.00	\$12,831.63	\$0.00



Usr. SUPERVISOR
Comisión Forestal del
Estado de Michoacán
Fiscalización

COMISION FORESTAL DEL ESTADO ESTADO DE MICHOACAN

Balanza de Comprobación del 01/dic./2021 al 31/dic./2021

Cuentas con saldos y movimientos acumulados. (De la cuenta: 1000 a la 9000)

Fecha y hora de Impresión
16/mar./2022
08:28 a. m.

Nat.	Cuenta	Nombre de la cuenta	SALDO ANTERIOR		MOVIMIENTOS		SALDO ACTUAL	
			DEUDOR	ACREEDOR	DEUDOR	ACREEDOR	DEUDOR	ACREEDOR
D	8270-1101-U9601-U0960-35701-1	Instalación, reparación, mantenimiento y conservación de maquinaria y equipo de uso administrativo G. Corriente	\$380.00	\$0.00	\$0.00	\$0.00	\$380.00	\$0.00
D	8270-1101-U9601-U0960-37201-1	Pasajes terrestres nacionales G. Corriente	\$1,481.00	\$0.00	\$0.00	\$0.00	\$1,481.00	\$0.00
D	8270-1101-U9601-U0960-37501-1	Viáticos nacionales G. Corriente	\$13,096.98	\$0.00	\$1,937.80	\$0.00	\$15,034.78	\$0.00
D	8270-1101-U9601-U0960-38301-1	Congresos y convenciones G. Corriente	\$72,142.00	\$0.00	\$52,412.78	\$0.00	\$124,554.78	\$0.00
D	8270-1101-U9601-U0960-39207-1	Otros derechos G. Corriente	\$904.00	\$0.00	\$63,849.00	\$0.00	\$64,753.00	\$0.00
D	8270-1101-U9601-U0960-51101-2	Mobiliario G. Capital	\$2,099.30	\$0.00	\$9,396.00	\$0.00	\$11,495.30	\$0.00
D	8270-1101-U9601-U0960-51501-2	Bienes informáticos G. Capital	\$30,384.99	\$0.00	\$106,997.08	\$0.00	\$137,382.07	\$0.00
D	8270-1101-U9601-U0960-51901-2	Equipo de administración G. Capital	\$5,568.00	\$0.00	\$6,600.00	\$0.00	\$12,168.00	\$0.00
D	8270-1101-U9601-U0960-56701-2	Herramientas y maquinas herramienta G. Capital	\$0.00	\$0.00	\$10,868.04	\$0.00	\$10,868.04	\$0.00
D	8270-1406-U9608-U0960-34102-1	Comisiones bancarias G. Corriente	\$46,272.85	\$0.00	\$4,686.17	\$0.00	\$50,959.02	\$0.00
D	8270-1408-U9610-U0960-31101-1	Servicio de energía eléctrica en edificaciones oficiales G. Corriente	\$76,425.00	\$0.00	\$0.00	\$0.00	\$76,425.00	\$0.00
D	8270-1408-U9610-U0960-31301-1	Servicio de agua G. Corriente	\$9,880.11	\$0.00	\$10,406.05	\$0.00	\$20,286.16	\$0.00
D	8270-1408-U9610-U0960-31401-1	SERVICIO TELEFÓNICO CONVENCIONAL. G. Corriente	\$93,394.92	\$0.00	\$45,766.49	\$0.00	\$139,161.41	\$0.00
D	8270-1408-U9610-U0960-32201-1	Arrendamiento de edificios y locales G. Corriente	\$12,992.00	\$0.00	\$67,402.00	\$0.00	\$80,394.00	\$0.00
D	8270-1408-U9610-U0960-32303-1	Arrendamiento de fotocopadoras G. Corriente	\$47,166.87	\$0.00	\$7,325.54	\$0.00	\$54,492.41	\$0.00
D	8270-1501-U9101-U0910-11301-1	Sueldos base G. Corriente	\$46,310,079.20	\$0.00	\$19,022,520.34	\$0.00	\$65,332,599.54	\$0.00
D	8270-1501-U9101-U0910-12201-1	Sueldos base al personal eventual G. Corriente	\$9,592,269.23	\$0.00	\$4,665,756.75	\$0.00	\$14,258,025.98	\$0.00
D	8270-1501-U9101-U0910-13202-1	Aguinaldo o gratificación de fin de año G. Corriente	\$61,934.84	\$0.00	\$257,394.18	\$0.00	\$319,329.02	\$0.00
D	8270-1501-U9101-U0910-13417-1	Bono sindical G. Corriente	\$5,067,871.14	\$0.00	-\$3,478,662.88	\$0.00	\$1,589,208.26	\$0.00
D	8270-1501-U9101-U0910-14103-1	Aportaciones al IMSS G. Corriente	\$6,152,555.90	\$0.00	\$4,352,977.00	\$0.00	\$10,505,532.90	\$0.00
D	8270-1501-U9101-U0910-39801-1	Impuesto sobre nóminas y similares G. Corriente	\$2,195,237.50	\$0.00	-\$41,987.49	\$0.00	\$2,153,250.01	\$0.00
D	8270-1502-U9305-U0930-24201-1	Cemento y productos de concreto G. Corriente	\$1,295.00	\$0.00	\$0.00	\$0.00	\$1,295.00	\$0.00
D	8270-1502-U9305-U0930-24301-1	Cal, yeso y productos de yeso G. Corriente	\$2,000.00	\$0.00	\$0.00	\$0.00	\$2,000.00	\$0.00



Utr. SUPERVISOR
Comisión Forestal del
Estado de Michoacán
Registro de Microcréditos de Comprobación

COMISION FORESTAL DEL ESTADO ESTADO DE MICHOACAN

Balanza de Comprobación del 01/dic./2021 al 31/dic./2021

Cuentas con saldos y movimientos acumulados. (De la cuenta: 1000 a la 9000)

Fecha y 16/mar./2022
hora de Impresión 08:28 a. m.

Nat.	Cuenta	Nombre de la cuenta	SALDO ANTERIOR				MOVIMIENTOS				SALDO ACTUAL		
			DEUDOR	ACREEDOR	DEUDOR	ACREEDOR	DEUDOR	ACREEDOR	DEUDOR	ACREEDOR			
D	8270-1502-U9305-U0930-24601-1	Material eléctrico y electrónico G. Corriente	\$2,000.00	\$0.00	\$0.00	\$0.00	\$0.00	\$2,000.00	\$0.00	\$2,000.00	\$0.00	\$0.00	\$0.00
D	8270-1502-U9305-U0930-24701-1	Artículos metálicos para la construcción G. Corriente	\$23,780.00	\$0.00	\$0.00	\$0.00	\$0.00	\$23,780.00	\$0.00	\$23,780.00	\$0.00	\$0.00	\$0.00
D	8270-1502-U9305-U0930-24901-1	Otros materiales y artículos de construcción y reparación G. Corriente	\$2,000.00	\$0.00	\$0.00	\$0.00	\$0.00	\$2,000.00	\$0.00	\$2,000.00	\$0.00	\$0.00	\$0.00
D	8270-1502-U9305-U0930-26103-1	Combustibles, lubricantes y aditivos para vehículos terrestres, aéreos, marítimos, lacustres y fluviales destinados a servicios administrativos G. Corriente	\$747.84	\$0.00	\$0.00	\$0.00	\$0.00	\$747.84	\$0.00	\$747.84	\$0.00	\$0.00	\$0.00
D	8270-1503-U9306-U0930-21101-1	Materiales y útiles de oficina G. Corriente	\$99,999.83	\$0.00	\$0.00	\$0.00	\$0.00	\$99,999.83	\$0.00	\$99,999.83	\$0.00	\$0.00	\$0.00
D	8270-1503-U9306-U0930-21401-1	Materiales y útiles para el procesamiento en equipos y bienes informáticos G. Corriente	\$92,515.80	\$0.00	\$0.00	\$0.00	\$0.00	\$92,515.80	\$0.00	\$92,515.80	\$0.00	\$0.00	\$0.00
D	8270-1503-U9306-U0930-21601-1	Material de limpieza G. Corriente	\$99,999.98	\$0.00	\$0.00	\$0.00	\$0.00	\$99,999.98	\$0.00	\$99,999.98	\$0.00	\$0.00	\$0.00
D	8270-1503-U9306-U0930-23101-1	Productos alimenticios, agropecuarios y forestales adquiridos como materia prima G. Corriente	\$540,976.00	\$0.00	\$0.00	\$0.00	\$0.00	\$540,976.00	\$0.00	\$540,976.00	\$0.00	\$0.00	\$0.00
D	8270-1503-U9306-U0930-23701-1	Productos de cuero, piel, plástico y hule adquiridos como materia prima G. Corriente	\$399,125.00	\$0.00	\$0.00	\$0.00	\$0.00	\$399,125.00	\$0.00	\$399,125.00	\$0.00	\$0.00	\$0.00
D	8270-1503-U9306-U0930-23901-1	Otros productos adquiridos como materia prima G. Corriente	\$249,998.85	\$0.00	\$0.00	\$0.00	\$0.00	\$249,998.85	\$0.00	\$249,998.85	\$0.00	\$0.00	\$0.00
D	8270-1503-U9306-U0930-24401-1	Madera y productos de madera G. Corriente	\$349,470.00	\$0.00	\$0.00	\$0.00	\$0.00	\$349,470.00	\$0.00	\$349,470.00	\$0.00	\$0.00	\$0.00
D	8270-1503-U9306-U0930-24601-1	Material eléctrico y electrónico G. Corriente	\$21,999.99	\$0.00	\$0.00	\$0.00	\$0.00	\$21,999.99	\$0.00	\$21,999.99	\$0.00	\$0.00	\$0.00
D	8270-1503-U9306-U0930-24701-1	Artículos metálicos para la construcción G. Corriente	\$155,708.56	\$0.00	\$0.00	\$0.00	\$0.00	\$155,708.56	\$0.00	\$155,708.56	\$0.00	\$0.00	\$0.00
D	8270-1503-U9306-U0930-24801-1	Materiales complementarios G. Corriente	\$388,982.80	\$0.00	\$0.00	\$0.00	\$0.00	\$388,982.80	\$0.00	\$388,982.80	\$0.00	\$0.00	\$0.00
D	8270-1503-U9306-U0930-25201-1	Fertilizantes, pesticidas y otros agroquímicos G. Corriente	\$251,816.76	\$0.00	\$0.00	\$0.00	\$0.00	\$251,816.76	\$0.00	\$251,816.76	\$0.00	\$0.00	\$0.00
D	8270-1503-U9306-U0930-25601-1	Fibras sintéticas, hules, plásticos y derivados G. Corriente	\$399,991.20	\$0.00	\$0.00	\$0.00	\$0.00	\$399,991.20	\$0.00	\$399,991.20	\$0.00	\$0.00	\$0.00
D	8270-1503-U9306-U0930-29101-1	Herramientas menores G. Corriente	\$149,460.60	\$0.00	\$0.00	\$0.00	\$0.00	\$149,460.60	\$0.00	\$149,460.60	\$0.00	\$0.00	\$0.00
D	8270-1503-U9306-U0930-29401-1	Refacciones y accesorios para equipo de cómputo G. Corriente	\$127,478.20	\$0.00	\$0.00	\$0.00	\$0.00	\$127,478.20	\$0.00	\$127,478.20	\$0.00	\$0.00	\$0.00
D	8270-1503-U9306-U0930-29601-1	Refacciones y accesorios menores de equipo de transporte G. Corriente	\$10,281.00	\$0.00	\$0.00	\$0.00	\$0.00	\$10,281.00	\$0.00	\$10,281.00	\$0.00	\$0.00	\$0.00
D	8270-1503-U9306-U0930-31701-1	Servicios de conducción de señales analógicas y digitales G. Corriente	\$11,800.00	\$0.00	\$0.00	\$0.00	\$0.00	\$11,800.00	\$0.00	\$11,800.00	\$0.00	\$0.00	\$0.00
D	8270-1503-U9306-U0930-33901-1	Subcontratación de servicios con terceros G. Corriente	\$775,000.00	\$0.00	\$0.00	\$0.00	\$0.00	\$775,000.00	\$0.00	\$775,000.00	\$0.00	\$0.00	\$0.00
D	8270-1503-U9306-U0930-35102-1	Mantenimiento y conservación de inmuebles para la prestación de servicios públicos G. Corriente	\$399,991.80	\$0.00	\$0.00	\$0.00	\$0.00	\$399,991.80	\$0.00	\$399,991.80	\$0.00	\$0.00	\$0.00

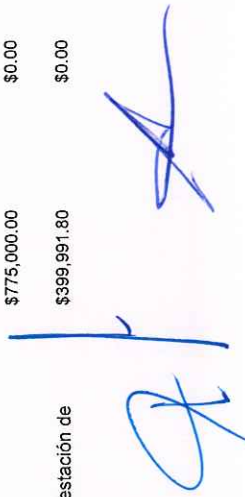
 [Signature]



Uer: SUPERVISOR
Comisión Forestal del
Estado de Michoacán
Cuentas de Probación

COMISION FORESTAL DEL ESTADO ESTADO DE MICHOACAN

Balanza de Comprobación del 01/dic./2021 al 31/dic./2021

Cuentas con saldos y movimientos acumulados. (De la cuenta: 1000 a la 9000)

Fecha y hora de Impresión: 16/mar./2022 08:28 a. m.

Nat.	Cuenta	Nombre de la cuenta	SALDO ANTERIOR		MOVIMIENTOS		SALDO ACTUAL	
			DEUDOR	ACREEDOR	DEUDOR	ACREEDOR	DEUDOR	ACREEDOR
D	8270-1503-U9306-U0930-35901-1	Servicios de jardinería y fumigación G. Corriente	\$24,999.16	\$0.00	\$0.00	\$0.00	\$24,999.16	\$0.00
D	8270-1503-U9306-U0930-36101-1	Difusión de mensajes sobre programas y actividades gubernamentales G. Corriente	\$40,553.60	\$0.00	\$0.00	\$0.00	\$40,553.60	\$0.00
D	8270-1503-U9306-U0930-43101-1	Subsidios a la producción G. Corriente	\$461,083.00	\$0.00	\$0.00	\$0.00	\$461,083.00	\$0.00
D	8270-1503-U9306-U0930-51501-2	Bienes informáticos G. Capital	\$279,896.40	\$0.00	\$0.00	\$0.00	\$279,896.40	\$0.00
D	8270-1503-U9306-U0930-56101-2	Maquinaria y equipo agropecuario G. Capital	\$297,999.99	\$0.00	\$0.00	\$0.00	\$297,999.99	\$0.00
D	8270-1504-U9403-U0940-12201-1	Sueldos base al personal eventual G. Corriente	\$408,800.00	\$0.00	\$0.00	\$0.00	\$408,800.00	\$0.00
D	8270-1504-U9403-U0940-26103-1	Combustibles, lubricantes y aditivos para vehículos terrestres, aéreos, marítimos, lacustres y fluviales destinados a servicios administrativos G. Corriente	\$28,000.00	\$0.00	\$0.00	\$0.00	\$28,000.00	\$0.00
D	8270-1504-U9403-U0940-27201-1	Prendas de protección personal G. Corriente	\$39,339.08	\$0.00	\$0.00	\$0.00	\$39,339.08	\$0.00
D	8270-1504-U9403-U0940-29101-1	Herramientas menores G. Corriente	\$9,929.60	\$0.00	\$0.00	\$0.00	\$9,929.60	\$0.00
D	8270-1504-U9403-U0940-32502-1	Arrendamiento de vehículos terrestres, aéreos, marítimos, lacustres y fluviales para servicios públicos y la operación de programas públicos G. Corriente	\$20,000.00	\$0.00	\$0.00	\$0.00	\$20,000.00	\$0.00
D	8270-1504-U9404-U0940-12201-1	Sueldos base al personal eventual G. Corriente	\$408,800.00	\$0.00	\$0.00	\$0.00	\$408,800.00	\$0.00
D	8270-1504-U9404-U0940-26103-1	Combustibles, lubricantes y aditivos para vehículos terrestres, aéreos, marítimos, lacustres y fluviales destinados a servicios administrativos G. Corriente	\$37,000.00	\$0.00	\$0.00	\$0.00	\$37,000.00	\$0.00
D	8270-1504-U9404-U0940-27201-1	Prendas de protección personal G. Corriente	\$39,339.08	\$0.00	\$0.00	\$0.00	\$39,339.08	\$0.00
D	8270-1504-U9404-U0940-29101-1	Herramientas menores G. Corriente	\$9,929.69	\$0.00	\$0.00	\$0.00	\$9,929.69	\$0.00
D	8270-1504-U9404-U0940-32502-1	Arrendamiento de vehículos terrestres, aéreos, marítimos, lacustres y fluviales para servicios públicos y la operación de programas públicos G. Corriente	\$20,000.00	\$0.00	\$0.00	\$0.00	\$20,000.00	\$0.00
D	8270-1504-U9405-U0940-12201-1	Sueldos base al personal eventual G. Corriente	\$408,800.00	\$0.00	\$0.00	\$0.00	\$408,800.00	\$0.00
D	8270-1504-U9405-U0940-26103-1	Combustibles, lubricantes y aditivos para vehículos terrestres, aéreos, marítimos, lacustres y fluviales destinados a servicios administrativos G. Corriente	\$35,000.20	\$0.00	\$0.00	\$0.00	\$35,000.20	\$0.00
D	8270-1504-U9405-U0940-27201-1	Prendas de protección personal G. Corriente	\$10,973.60	\$0.00	\$0.00	\$0.00	\$10,973.60	\$0.00
D	8270-1504-U9405-U0940-29101-1	Herramientas menores G. Corriente	\$9,929.60	\$0.00	\$0.00	\$0.00	\$9,929.60	\$0.00
D	8270-1504-U9405-U0940-32502-1	Arrendamiento de vehículos terrestres, aéreos, marítimos, lacustres y fluviales para servicios públicos y la operación de programas públicos G. Corriente	\$20,000.00	\$0.00	\$0.00	\$0.00	\$20,000.00	\$0.00

[Handwritten signature]



Ustr: SUPERVISOR
Comisión Forestal del
Estado de Michoacán
Registro de Movimientos de Comprobación

COMISION FORESTAL DEL ESTADO ESTADO DE MICHOACAN

Balanza de Comprobación del 01/dic./2021 al 31/dic./2021

Cuentas con saldos y movimientos acumulados. (De la cuenta: 1000 a la 9000)

Fecha y hora de Impresión | 16/mar./2022
08:28 a. m.

Nat.	Cuenta	Nombre de la cuenta	SALDO ANTERIOR		MOVIMIENTOS		SALDO ACTUAL	
			DEUDOR	ACREEDOR	DEUDOR	ACREEDOR	DEUDOR	ACREEDOR
D	8270-1504-U9407-U0940-12201-1	Sueldos base al personal eventual G. Corriente	\$408,800.00	\$0.00	\$0.00	\$0.00	\$408,800.00	\$0.00
D	8270-1504-U9407-U0940-26103-1	Combustibles, lubricantes y aditivos para vehículos terrestres, aéreos, marítimos, lacustres y fluviales destinados a servicios administrativos G. Corriente	\$28,000.00	\$0.00	\$0.00	\$0.00	\$28,000.00	\$0.00
D	8270-1504-U9407-U0940-27201-1	Prendas de protección personal G. Corriente	\$10,973.60	\$0.00	\$0.00	\$0.00	\$10,973.60	\$0.00
D	8270-1504-U9407-U0940-29101-1	Herramientas menores G. Corriente	\$9,929.60	\$0.00	\$0.00	\$0.00	\$9,929.60	\$0.00
D	8270-1504-U9407-U0940-32502-1	Arrendamiento de vehículos terrestres, aéreos, marítimos, lacustres y fluviales para servicios públicos y la operación de programas públicos G. Corriente	\$20,000.00	\$0.00	\$0.00	\$0.00	\$20,000.00	\$0.00
D	8270-1702-U9503-U0950-27201-1	Prendas de protección personal G. Corriente	\$29,999.99	\$0.00	\$0.00	\$0.00	\$29,999.99	\$0.00
D	8270-1702-U9503-U0950-51501-2	Bienes informáticos G. Capital	\$80,000.00	\$0.00	\$0.00	\$0.00	\$80,000.00	\$0.00
D	8270-1702-U9503-U0950-56501-2	Equipos y aparatos de comunicaciones y telecomunicaciones G. Capital	\$20,000.00	\$0.00	\$0.00	\$0.00	\$20,000.00	\$0.00
D	8270-1703-U9307-U0930-26103-1	Combustibles, lubricantes y aditivos para vehículos terrestres, aéreos, marítimos, lacustres y fluviales destinados a servicios administrativos G. Corriente	\$5,200.00	\$0.00	\$0.00	\$0.00	\$5,200.00	\$0.00
D	8270-1703-U9307-U0930-37501-1	Viáticos nacionales G. Corriente	\$3,699.00	\$0.00	\$0.00	\$0.00	\$3,699.00	\$0.00
D	8270-1703-U9307-U0930-39207-1	Otros derechos G. Corriente	\$85.00	\$0.00	\$0.00	\$0.00	\$85.00	\$0.00
D	8270-1704-U9308-U0930-26103-1	Combustibles, lubricantes y aditivos para vehículos terrestres, aéreos, marítimos, lacustres y fluviales destinados a servicios administrativos G. Corriente	\$74,525.89	\$0.00	\$0.00	\$0.00	\$74,525.89	\$0.00
D	8270-1704-U9309-U0930-12201-1	Sueldos base al personal eventual G. Corriente	\$25,200.00	\$0.00	\$0.00	\$0.00	\$25,200.00	\$0.00
D	8270-1704-U9309-U0930-26103-1	Combustibles, lubricantes y aditivos para vehículos terrestres, aéreos, marítimos, lacustres y fluviales destinados a servicios administrativos G. Corriente	\$23,132.16	\$0.00	\$400.00	\$0.00	\$23,532.16	\$0.00
D	8270-1704-U9309-U0930-37501-1	Viáticos nacionales G. Corriente	\$3,260.00	\$0.00	\$0.00	\$0.00	\$3,260.00	\$0.00
D	8270-1704-U9309-U0930-37501-2	Viáticos nacionales G. Capital	\$350.00	\$0.00	\$320.00	\$0.00	\$670.00	\$0.00
D	8270-1704-U9310-U0930-12201-1	Sueldos base al personal eventual G. Corriente	\$2,402,400.00	\$0.00	\$0.00	\$0.00	\$2,402,400.00	\$0.00
D	8270-1704-U9310-U0930-21401-1	Materiales y útiles para el procesamiento en equipos y bienes informáticos G. Corriente	\$199.00	\$0.00	\$0.00	\$0.00	\$199.00	\$0.00
D	8270-1704-U9310-U0930-22104-1	Productos alimenticios para el personal en las instalaciones de las dependencias y entidades G. Corriente	\$197.00	\$0.00	\$0.00	\$0.00	\$197.00	\$0.00
D	8270-1704-U9310-U0930-23101-1	Productos alimenticios, agropecuarios y forestales adquiridos como materia prima G. Corriente	\$233,721.40	\$0.00	\$60,771.20	\$0.00	\$294,492.60	\$0.00
D	8270-1704-U9310-U0930-23701-1	Productos de cuero, piel, plástico y hule adquiridos como materia prima G. Corriente	\$109,225.60	\$0.00	\$0.00	\$0.00	\$109,225.60	\$0.00



Usc. SUPERVISOR
Comisión Forestal del
Estado de Michoacán
Cuentas de Comprobación

COMISION FORESTAL DEL ESTADO ESTADO DE MICHOACAN

Balanza de Comprobación del 01/dic./2021 al 31/dic./2021

Cuentas con saldos y movimientos acumulados. (De la cuenta: 1000 a la 9000)

Fecha y hora de Impresión | 16/mar./2022
08:28 a. m.

Nat.	Cuenta	Nombre de la cuenta	SALDO ANTERIOR		MOVIMIENTOS		SALDO ACTUAL	
			DEUDOR	ACREEDOR	DEUDOR	ACREEDOR	DEUDOR	ACREEDOR
D	8270-1704-U9310-U0930-24201-1	Cemento y productos de concreto G. Corriente	\$350.00	\$0.00	\$0.00	\$0.00	\$350.00	\$0.00
D	8270-1704-U9310-U0930-24701-1	Artículos metálicos para la construcción G. Corriente	\$85,476.01	\$0.00	\$0.00	\$0.00	\$85,476.01	\$0.00
D	8270-1704-U9310-U0930-24801-1	Materiales complementarios G. Corriente	\$270.96	\$0.00	\$0.00	\$0.00	\$270.96	\$0.00
D	8270-1704-U9310-U0930-24901-1	Otros materiales y artículos de construcción y reparación G. Corriente	\$0.00	\$0.00	\$11,700.00	\$0.00	\$11,700.00	\$0.00
D	8270-1704-U9310-U0930-25201-1	Fertilizantes, pesticidas y otros agroquímicos G. Corriente	\$100,035.15	\$0.00	\$158,967.00	\$0.00	\$259,002.15	\$0.00
D	8270-1704-U9310-U0930-26103-1	Combustibles, lubricantes y aditivos para vehículos terrestres, aéreos, marítimos, lacustres y fluviales destinados a servicios administrativos G. Corriente	\$84,557.83	\$0.00	\$1,500.00	\$0.00	\$86,057.83	\$0.00
D	8270-1704-U9310-U0930-29101-1	Herramientas menores G. Corriente	\$106,188.43	\$0.00	\$0.00	\$0.00	\$106,188.43	\$0.00
D	8270-1704-U9310-U0930-29601-1	Refacciones y accesorios menores de equipo de transporte G. Corriente	\$23,569.00	\$0.00	\$0.00	\$0.00	\$23,569.00	\$0.00
D	8270-1704-U9310-U0930-32601-1	Arrendamiento de maquinaria, equipo y herramientas de uso administrativo G. Corriente	\$34,916.00	\$0.00	\$0.00	\$0.00	\$34,916.00	\$0.00
D	8270-1704-U9310-U0930-34701-1	Fletes y maniobras G. Corriente	\$34,800.00	\$0.00	\$0.00	\$0.00	\$34,800.00	\$0.00
D	8270-1704-U9310-U0930-35301-1	Instalación, Reparación y Mantenimiento de Equipo de Cómputo y Tecnología de la Información G. Corriente	\$450.00	\$0.00	\$0.00	\$0.00	\$450.00	\$0.00
D	8270-1704-U9310-U0930-35501-1	Reparación, mantenimiento y conservación de equipo de transporte G. Corriente	\$7,888.00	\$0.00	\$0.00	\$0.00	\$7,888.00	\$0.00
D	8270-1704-U9310-U0930-37201-1	Pasajes terrestres nacionales G. Corriente	\$874.50	\$0.00	\$0.00	\$0.00	\$874.50	\$0.00
D	8270-1704-U9310-U0930-37501-1	Viáticos nacionales G. Corriente	\$61,162.77	\$0.00	\$1,029.00	\$0.00	\$62,191.77	\$0.00
D	8270-1704-U9310-U0930-39207-1	Otros derechos G. Corriente	\$28,135.00	\$0.00	\$900.00	\$0.00	\$29,035.00	\$0.00
D	8270-1704-U9310-U0930-56101-2	Maquinaria y equipo agropecuario G. Capital	\$100,000.01	\$0.00	\$0.00	\$0.00	\$100,000.01	\$0.00
D	8270-1704-U9311-U0930-12201-1	Sueldos base al personal eventual G. Corriente	\$80,750.00	\$0.00	\$0.00	\$0.00	\$80,750.00	\$0.00
D	8270-1704-U9311-U0930-23701-1	Productos de cuero, piel, plástico y hule adquiridos como materia prima G. Corriente	\$3,712.00	\$0.00	\$0.00	\$0.00	\$3,712.00	\$0.00
D	8270-1704-U9311-U0930-26103-1	Combustibles, lubricantes y aditivos para vehículos terrestres, aéreos, marítimos, lacustres y fluviales destinados a servicios administrativos G. Corriente	\$37,550.00	\$0.00	\$0.00	\$0.00	\$37,550.00	\$0.00
D	8270-1704-U9311-U0930-29601-1	Refacciones y accesorios menores de equipo de transporte G. Corriente	\$8,641.16	\$0.00	\$0.00	\$0.00	\$8,641.16	\$0.00
D	8270-1704-U9311-U0930-29801-1	Refacciones y accesorios menores de maquinaria y otros equipos G. Corriente	\$1,540.00	\$0.00	\$0.00	\$0.00	\$1,540.00	\$0.00
D	8270-1704-U9311-U0930-31301-1	Servicio de agua G. Corriente	\$21,000.00	\$0.00	\$0.00	\$0.00	\$21,000.00	\$0.00

[Handwritten signature]



Utr. SUPERVISOR
Comisión Forestal del
Estado de Michoacán
C/Comprobación

COMISION FORESTAL DEL ESTADO ESTADO DE MICHOACAN

Balanza de Comprobación del 01/dic./2021 al 31/dic./2021

Cuentas con saldos y movimientos acumulado. (De la cuenta: 1000 a la 9000)

Fecha y 16/mar./2022
hora de Impresión 08:28 a. m.

Nat.	Cuenta	Nombre de la cuenta	SALDO ANTERIOR				MOVIMIENTOS				SALDO ACTUAL	
			DEUDOR	ACREEDOR	DEUDOR	ACREEDOR	DEUDOR	ACREEDOR	DEUDOR	ACREEDOR	DEUDOR	ACREEDOR
			D	8270-1704-U9311-U0930-36101-1	Difusión de mensajes sobre programas y actividades gubernamentales G. Corriente	\$0.00	\$0.00	\$696.00	\$0.00	\$0.00	\$696.00	\$0.00
D	8270-1704-U9311-U0930-37501-1	Viáticos nacionales G. Corriente	\$850.00	\$0.00	\$0.00	\$0.00	\$0.00	\$850.00	\$0.00	\$0.00	\$850.00	\$0.00
D	8270-1705-U9312-U0930-24601-1	Material eléctrico y electrónico G. Corriente	\$940.01	\$0.00	\$0.00	\$0.00	\$0.00	\$940.01	\$0.00	\$0.00	\$940.01	\$0.00
D	8270-1705-U9312-U0930-25201-1	Fertilizantes, pesticidas y otros agroquímicos G. Corriente	\$700.00	\$0.00	\$0.00	\$0.00	\$0.00	\$700.00	\$0.00	\$0.00	\$700.00	\$0.00
D	8270-1705-U9312-U0930-26103-1	Combustibles, lubricantes y aditivos para vehículos terrestres, aéreos, marítimos, lacustres y fluviales destinados a servicios administrativos G. Corriente	\$50,363.00	\$0.00	\$0.00	\$0.00	\$0.00	\$50,363.00	\$0.00	\$0.00	\$50,363.00	\$0.00
D	8270-1705-U9312-U0930-35701-1	Instalación, reparación, mantenimiento y conservación de maquinaria y equipo de uso administrativo G. Corriente	\$8,331.41	\$0.00	\$0.00	\$0.00	\$0.00	\$8,331.41	\$0.00	\$0.00	\$8,331.41	\$0.00
D	8270-1705-U9313-U0930-37501-1	Viáticos nacionales G. Corriente	\$200.00	\$0.00	\$0.00	\$0.00	\$0.00	\$200.00	\$0.00	\$0.00	\$200.00	\$0.00
D	8270-1705-U9314-U0930-26103-1	Combustibles, lubricantes y aditivos para vehículos terrestres, aéreos, marítimos, lacustres y fluviales destinados a servicios administrativos G. Corriente	\$22,200.00	\$0.00	\$0.00	\$0.00	\$0.00	\$22,200.00	\$0.00	\$0.00	\$22,200.00	\$0.00
D	8270-1705-U9315-U0930-23701-1	Productos de cuero, piel, plástico y hule adquiridos como materia prima G. Corriente	\$16,169.47	\$0.00	\$0.00	\$0.00	\$0.00	\$16,169.47	\$0.00	\$0.00	\$16,169.47	\$0.00
D	8270-1705-U9315-U0930-26103-1	Combustibles, lubricantes y aditivos para vehículos terrestres, aéreos, marítimos, lacustres y fluviales destinados a servicios administrativos G. Corriente	\$5,485.00	\$0.00	\$0.00	\$0.00	\$0.00	\$5,485.00	\$0.00	\$0.00	\$5,485.00	\$0.00
D	8270-1705-U9315-U0930-29601-1	Refacciones y accesorios menores de equipo de transporte G. Corriente	\$968.00	\$0.00	\$0.00	\$0.00	\$0.00	\$968.00	\$0.00	\$0.00	\$968.00	\$0.00
D	8270-1705-U9315-U0930-35701-1	Instalación, reparación, mantenimiento y conservación de maquinaria y equipo de uso administrativo G. Corriente	\$1,740.00	\$0.00	\$0.00	\$0.00	\$0.00	\$1,740.00	\$0.00	\$0.00	\$1,740.00	\$0.00
D	8270-1705-U9316-U0930-26103-1	Combustibles, lubricantes y aditivos para vehículos terrestres, aéreos, marítimos, lacustres y fluviales destinados a servicios administrativos G. Corriente	\$15,600.00	\$0.00	\$0.00	\$0.00	\$0.00	\$15,600.00	\$0.00	\$0.00	\$15,600.00	\$0.00
D	8270-1705-U9317-U0930-12201-1	Sueldos base al personal eventual G. Corriente	\$19,200.00	\$0.00	\$0.00	\$0.00	\$0.00	\$19,200.00	\$0.00	\$0.00	\$19,200.00	\$0.00
D	8270-1705-U9317-U0930-26103-1	Combustibles, lubricantes y aditivos para vehículos terrestres, aéreos, marítimos, lacustres y fluviales destinados a servicios administrativos G. Corriente	\$350.00	\$0.00	\$0.00	\$0.00	\$0.00	\$350.00	\$0.00	\$0.00	\$350.00	\$0.00
D	8270-1705-U9319-U0930-12201-1	Sueldos base al personal eventual G. Corriente	\$8,200.00	\$0.00	\$0.00	\$0.00	\$0.00	\$8,200.00	\$0.00	\$0.00	\$8,200.00	\$0.00
D	8270-1705-U9319-U0930-26103-1	Combustibles, lubricantes y aditivos para vehículos terrestres, aéreos, marítimos, lacustres y fluviales destinados a servicios administrativos G. Corriente	\$43,800.00	\$0.00	\$0.00	\$0.00	\$0.00	\$43,800.00	\$0.00	\$0.00	\$43,800.00	\$0.00
D	8270-1705-U9319-U0930-29101-1	Herramientas menores G. Corriente	\$4,567.48	\$0.00	\$0.00	\$0.00	\$0.00	\$4,567.48	\$0.00	\$0.00	\$4,567.48	\$0.00
D	8270-1705-U9319-U0930-32101-1	Arrendamiento de terrenos G. Corriente	\$29,000.00	\$0.00	\$0.00	\$0.00	\$0.00	\$29,000.00	\$0.00	\$0.00	\$29,000.00	\$0.00
D	8270-1705-U9319-U0930-35501-1	Reparación, mantenimiento y conservación de equipo de transporte G. Corriente	\$0.00	\$0.00	\$4,000.00	\$0.00	\$0.00	\$4,000.00	\$0.00	\$0.00	\$4,000.00	\$0.00



Ustr. SUPERVISOR
Comisión Forestal del
Estado de Michoacán

COMISION FORESTAL DEL ESTADO ESTADO DE MICHOACAN

Balanza de Comprobación del 01/dic./2021 al 31/dic./2021

Cuentas con saldos y movimientos acumulados. (De la cuenta: 1000 a la 9000)

Fecha y hora de Impresión
16/mar./2022
08:28 a. m.

Nat.	Cuenta	Nombre de la cuenta	SALDO ANTERIOR		MOVIMIENTOS		SALDO ACTUAL	
			DEUDOR	ACREEDOR	DEUDOR	ACREEDOR	DEUDOR	ACREEDOR
D	8270-1705-U9319-U0930-35701-1	Instalación, reparación, mantenimiento y conservación de maquinaria y equipo de uso administrativo G. Corriente	\$800.00	\$0.00	\$0.00	\$0.00	\$800.00	\$0.00
D	8270-1705-U9319-U0930-37501-1	Viáticos nacionales G. Corriente	\$2,095.00	\$0.00	\$0.00	\$0.00	\$2,095.00	\$0.00
D	8270-1705-U9320-U0930-12201-1	Sueldos base al personal eventual G. Corriente	\$18,800.00	\$0.00	\$0.00	\$0.00	\$18,800.00	\$0.00
D	8270-1705-U9321-U0930-26103-1	Combustibles, lubricantes y aditivos para vehículos terrestres, aéreos, marítimos, lacustres y fluviales destinados a servicios administrativos G. Corriente	\$1,000.00	\$0.00	\$0.00	\$0.00	\$1,000.00	\$0.00
D	8270-1705-U9321-U0930-35501-1	Reparación, mantenimiento y conservación de equipo de transporte G. Corriente	\$2,494.00	\$0.00	\$0.00	\$0.00	\$2,494.00	\$0.00
D	8270-1705-U9321-U0930-37501-1	Viáticos nacionales G. Corriente	\$700.00	\$0.00	\$0.00	\$0.00	\$700.00	\$0.00
D	8270-1705-U9323-U0930-43101-1	Subsidios a la producción G. Corriente	\$147,800.00	\$0.00	\$0.00	\$0.00	\$147,800.00	\$0.00
D	8270-1705-U9402-U0940-26103-1	Combustibles, lubricantes y aditivos para vehículos terrestres, aéreos, marítimos, lacustres y fluviales destinados a servicios administrativos G. Corriente	\$403,888.05	\$0.00	\$0.00	\$0.00	\$403,888.05	\$0.00
D	8270-1705-U9408-U0940-12201-1	Sueldos base al personal eventual G. Corriente	\$55,000.00	\$0.00	\$0.00	\$0.00	\$55,000.00	\$0.00

Sumas =>

\$445,288,462.66 \$445,288,462.66 \$323,736,246.78 \$323,736,246.78 \$487,864,473.28 \$487,864,473.28

ING. ROSENDO ANTONIO CARO GOMEZ
DIRECTOR GENERAL DE LA COMISIÓN FORESTAL DEL ESTADO

C.P. OCTAVIO SANCHEZ BENITEZ
JEFE DE RECURSOS FINANCIEROS

C.P. IRERI CAMPOS VALENCIA
DELEGADA ADMINISTRATIVA

C.P. OCTAVIO SANCHEZ BENITEZ
ELABORACION DE ESTADOS FINANCIEROS



Usr. SUPERVISOR
Comisión Forestal del
Estado de Michoacán

COMISION FORESTAL DEL ESTADO ESTADO DE MICHOACAN

Balanza de Comprobación del 01/dic./2021 al 31/dic./2021
Cuentas con saldos y movimientos acumulado. (De la cuenta: 1000 a la 9000)

Fecha y 16/mar./2022
hora de Impresión 08:28 a. m.

Nat.	Cuenta	Nombre de la cuenta	SALDO ANTERIOR		MOVIMIENTOS		SALDO ACTUAL	
			DEUDOR	ACREEDOR	DEUDOR	ACREEDOR	DEUDOR	ACREEDOR
D	8270-1704-U9310-U0930-24201-1	Cemento y productos de concreto G. Corriente	\$350.00	\$0.00	\$0.00	\$0.00	\$350.00	\$0.00
D	8270-1704-U9310-U0930-24701-1	Artículos metálicos para la construcción G. Corriente	\$85,476.01	\$0.00	\$0.00	\$0.00	\$85,476.01	\$0.00
D	8270-1704-U9310-U0930-24801-1	Materiales complementarios G. Corriente	\$270.96	\$0.00	\$0.00	\$0.00	\$270.96	\$0.00
D	8270-1704-U9310-U0930-24901-1	Otros materiales y artículos de construcción y reparación G. Corriente	\$0.00	\$0.00	\$11,700.00	\$0.00	\$11,700.00	\$0.00
D	8270-1704-U9310-U0930-25201-1	Fertilizantes, pesticidas y otros agroquímicos G. Corriente	\$100,035.15	\$0.00	\$158,967.00	\$0.00	\$259,002.15	\$0.00
D	8270-1704-U9310-U0930-26103-1	Combustibles, lubricantes y aditivos para vehículos terrestres, aéreos, marítimos, lacustres y fluviales destinados a servicios administrativos G. Corriente	\$84,557.83	\$0.00	\$1,500.00	\$0.00	\$86,057.83	\$0.00
D	8270-1704-U9310-U0930-29101-1	Herramientas menores G. Corriente	\$106,188.43	\$0.00	\$0.00	\$0.00	\$106,188.43	\$0.00
D	8270-1704-U9310-U0930-29601-1	Refacciones y accesorios menores de equipo de transporte G. Corriente	\$23,569.00	\$0.00	\$0.00	\$0.00	\$23,569.00	\$0.00
D	8270-1704-U9310-U0930-32601-1	Arrendamiento de maquinaria, equipo y herramientas de uso administrativo G. Corriente	\$34,916.00	\$0.00	\$0.00	\$0.00	\$34,916.00	\$0.00
D	8270-1704-U9310-U0930-34701-1	Fletes y maniobras G. Corriente	\$34,800.00	\$0.00	\$0.00	\$0.00	\$34,800.00	\$0.00
D	8270-1704-U9310-U0930-35301-1	Instalación, Reparación y Mantenimiento de Equipo de Cómputo y Tecnología de la Información G. Corriente	\$450.00	\$0.00	\$0.00	\$0.00	\$450.00	\$0.00
D	8270-1704-U9310-U0930-35501-1	Reparación, mantenimiento y conservación de equipo de transporte G. Corriente	\$7,888.00	\$0.00	\$0.00	\$0.00	\$7,888.00	\$0.00
D	8270-1704-U9310-U0930-37201-1	Pasajes terrestres nacionales G. Corriente	\$874.50	\$0.00	\$0.00	\$0.00	\$874.50	\$0.00
D	8270-1704-U9310-U0930-37501-1	Viáticos nacionales G. Corriente	\$61,162.77	\$0.00	\$1,029.00	\$0.00	\$62,191.77	\$0.00
D	8270-1704-U9310-U0930-39207-1	Otros derechos G. Corriente	\$28,135.00	\$0.00	\$900.00	\$0.00	\$29,035.00	\$0.00
D	8270-1704-U9310-U0930-56101-2	Maquinaria y equipo agropecuario G. Capital	\$100,000.01	\$0.00	\$0.00	\$0.00	\$100,000.01	\$0.00
D	8270-1704-U9311-U0930-12201-1	Sueldos base al personal eventual G. Corriente	\$80,750.00	\$0.00	\$0.00	\$0.00	\$80,750.00	\$0.00
D	8270-1704-U9311-U0930-23701-1	Productos de cuero, piel, plástico y hule adquiridos como materia prima G. Corriente	\$3,712.00	\$0.00	\$0.00	\$0.00	\$3,712.00	\$0.00
D	8270-1704-U9311-U0930-26103-1	Combustibles, lubricantes y aditivos para vehículos terrestres, aéreos, marítimos, lacustres y fluviales destinados a servicios administrativos G. Corriente	\$37,550.00	\$0.00	\$0.00	\$0.00	\$37,550.00	\$0.00
D	8270-1704-U9311-U0930-29601-1	Refacciones y accesorios menores de equipo de transporte G. Corriente	\$8,641.16	\$0.00	\$0.00	\$0.00	\$8,641.16	\$0.00
D	8270-1704-U9311-U0930-29801-1	Refacciones y accesorios menores de maquinaria y otros equipos G. Corriente	\$1,540.00	\$0.00	\$0.00	\$0.00	\$1,540.00	\$0.00
D	8270-1704-U9311-U0930-31301-1	Servicio de agua G. Corriente	\$21,000.00	\$0.00	\$0.00	\$0.00	\$21,000.00	\$0.00

[Handwritten signature]



Usr: SUPERVISOR
Comision Forestal del
Estado de Michoacan/Probacion

**COMISION FORESTAL DEL ESTADO
ESTADO DE MICHOACAN**
Balanza de Comprobación del 01/dic./2021 al 31/dic./2021
Cuentas con saldos y movimientos acumulado. (De la cuenta: 1000 a la 9000)

Fecha y hora de Impresión 16/mar./2022
08:28 a. m.

Nat.	Cuenta	Nombre de la cuenta	SALDO ANTERIOR				MOVIMIENTOS				SALDO ACTUAL	
			DEUDOR	ACREEDOR	DEUDOR	ACREEDOR	DEUDOR	ACREEDOR	DEUDOR	ACREEDOR		
D	8270-1704-U9311-U0930-36101-1	Difusión de mensajes sobre programas y actividades gubernamentales G. Corriente	\$0.00	\$0.00	\$696.00	\$0.00	\$0.00	\$696.00	\$0.00	\$0.00	\$696.00	\$0.00
D	8270-1704-U9311-U0930-37501-1	Viáticos nacionales G. Corriente	\$850.00	\$0.00	\$0.00	\$0.00	\$0.00	\$850.00	\$0.00	\$0.00	\$850.00	\$0.00
D	8270-1705-U9312-U0930-24601-1	Material eléctrico y electrónico G. Corriente	\$940.01	\$0.00	\$0.00	\$0.00	\$0.00	\$940.01	\$0.00	\$0.00	\$940.01	\$0.00
D	8270-1705-U9312-U0930-25201-1	Fertilizantes, pesticidas y otros agroquímicos G. Corriente	\$700.00	\$0.00	\$0.00	\$0.00	\$0.00	\$700.00	\$0.00	\$0.00	\$700.00	\$0.00
D	8270-1705-U9312-U0930-26103-1	Combustibles, lubricantes y aditivos para vehículos terrestres, aéreos, marítimos, lacustres y fluviales destinados a servicios administrativos G. Corriente	\$50,363.00	\$0.00	\$0.00	\$0.00	\$0.00	\$50,363.00	\$0.00	\$0.00	\$50,363.00	\$0.00
D	8270-1705-U9312-U0930-35701-1	Instalación, reparación, mantenimiento y conservación de maquinaria y equipo de uso administrativo G. Corriente	\$8,331.41	\$0.00	\$0.00	\$0.00	\$0.00	\$8,331.41	\$0.00	\$0.00	\$8,331.41	\$0.00
D	8270-1705-U9313-U0930-37501-1	Viáticos nacionales G. Corriente	\$200.00	\$0.00	\$0.00	\$0.00	\$0.00	\$200.00	\$0.00	\$0.00	\$200.00	\$0.00
D	8270-1705-U9314-U0930-26103-1	Combustibles, lubricantes y aditivos para vehículos terrestres, aéreos, marítimos, lacustres y fluviales destinados a servicios administrativos G. Corriente	\$22,200.00	\$0.00	\$0.00	\$0.00	\$0.00	\$22,200.00	\$0.00	\$0.00	\$22,200.00	\$0.00
D	8270-1705-U9315-U0930-23701-1	Productos de cuero, piel, plástico y hule adquiridos como materia prima G. Corriente	\$16,169.47	\$0.00	\$0.00	\$0.00	\$0.00	\$16,169.47	\$0.00	\$0.00	\$16,169.47	\$0.00
D	8270-1705-U9315-U0930-26103-1	Combustibles, lubricantes y aditivos para vehículos terrestres, aéreos, marítimos, lacustres y fluviales destinados a servicios administrativos G. Corriente	\$5,485.00	\$0.00	\$0.00	\$0.00	\$0.00	\$5,485.00	\$0.00	\$0.00	\$5,485.00	\$0.00
D	8270-1705-U9315-U0930-29601-1	Refacciones y accesorios menores de equipo de transporte G. Corriente	\$968.00	\$0.00	\$0.00	\$0.00	\$0.00	\$968.00	\$0.00	\$0.00	\$968.00	\$0.00
D	8270-1705-U9315-U0930-35701-1	Instalación, reparación, mantenimiento y conservación de maquinaria y equipo de uso administrativo G. Corriente	\$1,740.00	\$0.00	\$0.00	\$0.00	\$0.00	\$1,740.00	\$0.00	\$0.00	\$1,740.00	\$0.00
D	8270-1705-U9316-U0930-26103-1	Combustibles, lubricantes y aditivos para vehículos terrestres, aéreos, marítimos, lacustres y fluviales destinados a servicios administrativos G. Corriente	\$15,600.00	\$0.00	\$0.00	\$0.00	\$0.00	\$15,600.00	\$0.00	\$0.00	\$15,600.00	\$0.00
D	8270-1705-U9317-U0930-12201-1	Sueldos base al personal eventual G. Corriente	\$19,200.00	\$0.00	\$0.00	\$0.00	\$0.00	\$19,200.00	\$0.00	\$0.00	\$19,200.00	\$0.00
D	8270-1705-U9317-U0930-26103-1	Combustibles, lubricantes y aditivos para vehículos terrestres, aéreos, marítimos, lacustres y fluviales destinados a servicios administrativos G. Corriente	\$350.00	\$0.00	\$0.00	\$0.00	\$0.00	\$350.00	\$0.00	\$0.00	\$350.00	\$0.00
D	8270-1705-U9319-U0930-12201-1	Sueldos base al personal eventual G. Corriente	\$8,200.00	\$0.00	\$0.00	\$0.00	\$0.00	\$8,200.00	\$0.00	\$0.00	\$8,200.00	\$0.00
D	8270-1705-U9319-U0930-26103-1	Combustibles, lubricantes y aditivos para vehículos terrestres, aéreos, marítimos, lacustres y fluviales destinados a servicios administrativos G. Corriente	\$43,800.00	\$0.00	\$0.00	\$0.00	\$0.00	\$43,800.00	\$0.00	\$0.00	\$43,800.00	\$0.00
D	8270-1705-U9319-U0930-29101-1	Herramientas menores G. Corriente	\$4,567.48	\$0.00	\$0.00	\$0.00	\$0.00	\$4,567.48	\$0.00	\$0.00	\$4,567.48	\$0.00
D	8270-1705-U9319-U0930-32101-1	Arrendamiento de terrenos G. Corriente	\$29,000.00	\$0.00	\$0.00	\$0.00	\$0.00	\$29,000.00	\$0.00	\$0.00	\$29,000.00	\$0.00
D	8270-1705-U9319-U0930-35501-1	Reparación, mantenimiento y conservación de equipo de transporte G. Corriente	\$0.00	\$0.00	\$4,000.00	\$0.00	\$0.00	\$4,000.00	\$0.00	\$0.00	\$4,000.00	\$0.00

[Handwritten signature]



Ugr. SUPERVISOR
Comisión Forestal del
Estado de Michoacán

COMISION FORESTAL DEL ESTADO ESTADO DE MICHOACAN

Balanza de Comprobación del 01/dic./2021 al 31/dic./2021

Cuentas con saldos y movimientos acumulado. (De la cuenta: 1000 a la 9000)

Fecha y hora de impresión | 16/mar./2022
08:28 a. m.

Nat.	Cuenta	Nombre de la cuenta	SALDO ANTERIOR		MOVIMIENTOS		SALDO ACTUAL	
			DEUDOR	ACREEDOR	DEUDOR	ACREEDOR	DEUDOR	ACREEDOR
D	8270-1705-U9319-U0930-35701-1	Instalación, reparación, mantenimiento y conservación de maquinaria y equipo de uso administrativo G. Corriente	\$800.00	\$0.00	\$0.00	\$0.00	\$800.00	\$0.00
D	8270-1705-U9319-U0930-37501-1	Viáticos nacionales G. Corriente	\$2,095.00	\$0.00	\$0.00	\$0.00	\$2,095.00	\$0.00
D	8270-1705-U9320-U0930-12201-1	Sueldos base al personal eventual G. Corriente	\$18,800.00	\$0.00	\$0.00	\$0.00	\$18,800.00	\$0.00
D	8270-1705-U9321-U0930-26103-1	Combustibles, lubricantes y aditivos para vehículos terrestres, aéreos, marítimos, lacustres y fluviales destinados a servicios administrativos G. Corriente	\$1,000.00	\$0.00	\$0.00	\$0.00	\$1,000.00	\$0.00
D	8270-1705-U9321-U0930-35501-1	Reparación, mantenimiento y conservación de equipo de transporte G. Corriente	\$2,494.00	\$0.00	\$0.00	\$0.00	\$2,494.00	\$0.00
D	8270-1705-U9321-U0930-37501-1	Viáticos nacionales G. Corriente	\$700.00	\$0.00	\$0.00	\$0.00	\$700.00	\$0.00
D	8270-1705-U9323-U0930-43101-1	Subsidios a la producción G. Corriente	\$147,800.00	\$0.00	\$0.00	\$0.00	\$147,800.00	\$0.00
D	8270-1705-U9402-U0940-26103-1	Combustibles, lubricantes y aditivos para vehículos terrestres, aéreos, marítimos, lacustres y fluviales destinados a servicios administrativos G. Corriente	\$403,888.05	\$0.00	\$0.00	\$0.00	\$403,888.05	\$0.00
D	8270-1705-U9408-U0940-12201-1	Sueldos base al personal eventual G. Corriente	\$55,000.00	\$0.00	\$0.00	\$0.00	\$55,000.00	\$0.00

Sumas =>

\$445,288,462.66 \$445,288,462.66 \$323,736,246.78 \$323,736,246.78 \$487,864,473.28 \$487,864,473.28

ING. ROSENDO ANTONIO CARO GOMEZ

DIRECTOR GENERAL DE LA COMISION FORESTAL DEL ESTADO

C.P. OCTAVIO SANCHEZ BENITEZ
JEFE DE RECURSOS FINANCIEROS

C.P. IRETI CAMPOS VALENCIA
DELEGADA ADMINISTRATIVA

C.P. OCTAVIO SANCHEZ BENITEZ
ELABORACION DE ESTADOS FINANCIEROS



**COMISION FORESTAL DEL ESTADO
ESTADO DE MICHOACAN**
Estado Analítico de Ingresos
Del 01/ene./2021 Al 31/dic./2021

Fecha y 16/mar./2022
hora de Impresión 09:32 a. m.

Usr: SUPERVISOR
Comisión Forestal del
Estado de Michoacán
PuestocIngresosRB_CP_2019

Rubro de Ingresos	Ingreso					Diferencia (6=5-1)
	Estimado (1)	Ampliaciones y Reducciones (2)	Modificado (3=1+2)	Devengado (4)	Recaudado (5)	
IMPUESTOS	\$0.00	\$0.00	\$0.00	\$0.00	\$0.00	0.00
CUOTAS Y APORTACIONES DE SEGURIDAD SOCIAL	\$0.00	\$0.00	\$0.00	\$0.00	\$0.00	0.00
CONTRIBUCIONES DE MEJORAS	\$0.00	\$0.00	\$0.00	\$0.00	\$0.00	0.00
DERECHOS	\$0.00	\$0.00	\$0.00	\$0.00	\$0.00	0.00
PRODUCTOS	\$0.00	\$0.00	\$0.00	\$0.00	\$0.00	0.00
APROVECHAMIENTOS	\$0.00	\$0.00	\$0.00	\$0.00	\$0.00	0.00
INGRESOS POR VENTA DE BIENES, PRESTACIÓN DE SERVICIOS Y OTRAS PARTICIPACIONES, APORTACIONES, CONVENIOS, INCENTIVOS DERIVADOS DE TRANSFERENCIAS, ASIGNACIONES, SUBSIDIOS Y SUBVENCIONES, Y PRODUCTOS DERIVADOS DE FINANCIAMIENTOS	\$736,401.12	\$121,565.72	\$857,966.84	\$504,461.73	\$504,461.73	-231,939.39
	\$0.00	\$10,953,283.08	\$10,953,283.08	\$10,875,328.08	\$10,875,328.08	10,875,328.08
	\$108,004,443.00	\$3,165,074.13	\$111,169,517.13	\$111,169,517.13	\$108,120,428.53	115,985.53
Total	\$108,740,844.12	\$14,239,922.93	\$122,980,767.05	\$122,549,306.94	\$119,500,218.34	10,759,374.22

Estado Analítico de Ingresos por Fuente de Financiamiento	Ingreso					Diferencia (6=5-1)
	Estimado (1)	Ampliaciones / (Reducciones) (2)	Modificado (3=1+2)	Devengado (4)	Recaudado (5)	
Ingresos del Poder Ejecutivo Federal o Estatal y de los Municipios						
IMPUESTOS	\$0.00	\$0.00	\$0.00	\$0.00	\$0.00	0.00
CUOTAS Y APORTACIONES DE SEGURIDAD SOCIAL	\$0.00	\$0.00	\$0.00	\$0.00	\$0.00	0.00
CONTRIBUCIONES DE MEJORAS	\$0.00	\$0.00	\$0.00	\$0.00	\$0.00	0.00
DERECHOS	\$0.00	\$0.00	\$0.00	\$0.00	\$0.00	0.00
PRODUCTOS	\$0.00	\$0.00	\$0.00	\$0.00	\$0.00	0.00
APROVECHAMIENTOS	\$0.00	\$0.00	\$0.00	\$0.00	\$0.00	0.00
PARTICIPACIONES, APORTACIONES, CONVENIOS, INCENTIVOS DE TRANSFERENCIAS, ASIGNACIONES, SUBSIDIOS Y SUBVENCIONES	\$0.00	\$0.00	\$0.00	\$0.00	\$0.00	0.00
	\$108,004,443.00	\$3,165,074.13	\$111,169,517.13	\$111,169,517.13	\$108,120,428.53	115,985.53
Ingresos de los Entes Públicos de los Poderes Legislativo y Judicial, de los Organos Autónomos y del Sector Paraestatal o Paramunicipal, así como de las Empresas Productivas del Estado						
CUOTAS Y APORTACIONES DE SEGURIDAD SOCIAL	\$0.00	\$0.00	\$0.00	\$0.00	\$0.00	0.00
PRODUCTOS	\$0.00	\$0.00	\$0.00	\$0.00	\$0.00	0.00
INGRESOS POR VENTA DE BIENES, PRESTACIÓN DE SERVICIOS Y TRANSFERENCIAS, ASIGNACIONES, SUBSIDIOS Y SUBVENCIONES	\$736,401.12	\$121,565.72	\$857,966.84	\$504,461.73	\$504,461.73	-231,939.39
	\$0.00	\$0.00	\$0.00	\$0.00	\$0.00	0.00
Ingresos Derivados de Financiamiento						
INGRESOS DERIVADOS DE FINANCIAMIENTOS	\$0.00	\$0.00	\$0.00	\$0.00	\$0.00	0.00
Total	\$108,740,844.12	\$14,239,922.93	\$122,980,767.05	\$122,549,306.94	\$119,500,218.34	10,759,374.22



Usc. SUPERVISOR
Comisión Forestal del
Estado de Michoacán
IngresosRB_CP_2019

COMISION FORESTAL DEL ESTADO ESTADO DE MICHOACAN Estado Analítico de Ingresos Del 01/ene./2021 Al 31/dic./2021

Fecha y hora de Impresión | 16/mar./2022
09:32 a. m.

ING. ROSENDO ANTONIO CARO GOMEZ
DIRECTOR GENERAL DE LA COMISIÓN FORESTAL DEL
ESTADO

C.P. OCTAVIO SANCHEZ BENITEZ
JEFE DE RECURSOS FINANCIEROS

C.P. IRERI CAMPOS VALENCIA
DELEGADA ADMINISTRATIVA

C.P. OCTAVIO SANCHEZ BENITEZ
ELABORACION DE ESTADOS FINANCIEROS



**COMISION FORESTAL DEL ESTADO
ESTADO DE MICHOACAN**
Estado Analítico del Ejercicio del Presupuesto de Egresos
Clasificación Administrativa - Orden de Gobierno
| Del 01/ene./2021 Al 31/dic./2021

Egresos						
Concepto	Aprobado	Ampliaciones / (Reducciones)	Modificado	Devengado	Pagado	Subejercicio
	1	2	3=(1+2)	4	5	6 = (3 - 4)
TOTAL DEL GASTO	\$108,740,844.12	\$24,420,670.44	\$133,161,514.56	\$118,812,528.08	\$118,360,971.41	\$14,348,986.48
ODER EJECUTIVO	\$0.00	\$0.00	\$0.00	\$0.00	\$0.00	\$0.00
ODER LEGISLATIVO	\$0.00	\$0.00	\$0.00	\$0.00	\$0.00	\$0.00
ODER JUDICIAL	\$0.00	\$0.00	\$0.00	\$0.00	\$0.00	\$0.00
ORGANOS AUTÓNOMOS	\$108,740,844.12	\$24,420,670.44	\$133,161,514.56	\$118,812,528.08	\$118,360,971.41	\$14,348,986.48

 ING. ROSENDO ANTONIO CARO GOMEZ
 DIRECTOR GENERAL DE LA COMISIÓN FORESTAL DEL ESTADO
 C.P. OCTAVIO SANCHEZ BENITEZ
 JEFE DE RECURSOS FINANCIEROS

 C.P. IRERI CAMPOS VALENCIA
 DELEGADA ADMINISTRATIVA
 C.P. OCTAVIO SANCHEZ BENITEZ
 ELABORACION DE ESTADOS FINANCIEROS



**COMISION FORESTAL DEL ESTADO
ESTADO DE MICHOACAN**
Estado Analítico del Ejercicio del Presupuesto de Egresos
Clasificación Económica (por Tipo de Gasto)

Del 01/ene./2021 Al 31/dic./2021

Egresos						
Concepto	Aprobado	Ampliaciones / (Reducciones)	Modificado	Devengado	Pagado	Subejercicio
	1	2	3=(1+2)	4	5	6 = (3 - 4)
Gasto Corriente	\$108,740,844.12	\$22,711,399.31	\$131,452,243.43	\$117,823,288.27	\$117,371,731.60	\$13,628,955.16
Gasto de Capital	\$0.00	\$1,709,271.13	\$1,709,271.13	\$989,239.81	\$989,239.81	\$720,031.32
Amortización de la deuda y disminución de pasivos	\$0.00	\$0.00	\$0.00	\$0.00	\$0.00	\$0.00
Pensiones y Jubilaciones	\$0.00	\$0.00	\$0.00	\$0.00	\$0.00	\$0.00
Participaciones	\$0.00	\$0.00	\$0.00	\$0.00	\$0.00	\$0.00
Total del Gasto	\$108,740,844.12	\$24,420,670.44	\$133,161,514.56	\$118,812,528.08	\$118,360,971.41	\$14,348,986.48

ING. ROSENDO ANTONIO CARO GOMEZ

DIRECTOR GENERAL DE LA COMISIÓN FORESTAL DEL ESTADO

C.P. OCTAVIO SANCHEZ BENITEZ

C.P. IRERI CAMPOS VALENCIA

DELEGADA ADMINISTRATIVA

C.P. OCTAVIO SANCHEZ BENITEZ

JEFE DE RECURSOS FINANCIEROS

ELABORACION DE ESTADOS FINANCIEROS



Usr. SUPERVISOR
Comisión Forestal del
Estado de Michoacán
Presupuesto Egresos_CP_CTO

**COMISION FORESTAL DEL ESTADO
ESTADO DE MICHOACAN**
Estado Analítico del Ejercicio del Presupuesto de Egresos
Clasificación por Objeto del Gasto (Capítulo y Concepto)

Del 01/ene./2021 Al 31/dic./2021

Fecha y hora de Impresión
16/mar./2022
09:35 a. m.

Concepto	Egresos					
	Aprobado 1	Ampliaciones / (Reducciones) 2	Modificado 3=(1+2)	Devengado 4	Pagado 5	Subejercicio 6 = (3 - 4)
SERVICIOS PERSONALES						
REMUNERACIONES AL PERSONAL DE CARÁCTER PERMANENTE	\$98,983,130.00	\$5,644,876.33	\$104,628,006.33	\$99,608,903.37	\$99,608,903.37	\$5,019,102.96
REMUNERACIONES AL PERSONAL DE CARÁCTER TRANSITORIO	\$70,000,000.00	-\$4,667,400.46	\$65,332,599.54	\$65,332,599.54	\$65,332,599.54	\$0.00
REMUNERACIONES ADICIONALES Y ESPECIALES	\$22,500,000.00	\$1,258,523.06	\$23,758,523.06	\$21,629,750.98	\$21,629,750.98	\$2,128,772.08
SEGURIDAD SOCIAL	\$150,000.00	\$4,787,517.56	\$4,937,517.56	\$2,047,186.68	\$2,047,186.68	\$2,890,330.88
OTRAS PRESTACIONES SOCIALES Y ECONÓMICAS	\$6,333,130.00	\$4,266,236.17	\$10,599,366.17	\$10,599,366.17	\$10,599,366.17	\$0.00
PREVISIONES	\$0.00	\$0.00	\$0.00	\$0.00	\$0.00	\$0.00
PAGO DE ESTÍMULOS A SERVIDORES PÚBLICOS	\$0.00	\$0.00	\$0.00	\$0.00	\$0.00	\$0.00
MATERIALES Y SUMINISTRO	\$1,500,000.00	\$12,049,090.47	\$13,549,090.47	\$8,872,518.15	\$8,487,281.50	\$4,676,572.32
MATERIALES DE ADMINISTRACIÓN, EMISIÓN DE DOCUMENTOS Y ARTÍCULOS DE OFICIALES	\$350,000.00	\$354,624.47	\$704,624.47	\$462,615.62	\$462,615.62	\$242,008.85
ALIMENTOS Y UTENSILIOS	\$10,000.00	\$98,572.20	\$103,572.20	\$92,772.36	\$92,772.36	\$10,799.84
MATERIAS PRIMAS Y MATERIALES DE PRODUCCIÓN Y COMERCIALIZACIÓN	\$0.00	\$5,004,942.00	\$5,004,942.00	\$1,674,470.72	\$1,613,699.52	\$3,330,471.28
MATERIALES Y ARTÍCULOS DE CONSTRUCCIÓN Y DE REPARACIÓN	\$0.00	\$1,363,065.72	\$1,363,065.72	\$1,277,069.97	\$1,114,688.96	\$85,995.75
PRODUCTOS QUÍMICOS, FARMACÉUTICOS Y DE LABORATORIOS	\$0.00	\$1,135,662.00	\$1,135,662.00	\$1,071,960.11	\$912,993.11	\$63,701.89
COMBUSTIBLES, LUBRICANTES Y ADITIVOS	\$1,090,000.00	\$1,623,177.55	\$2,713,177.55	\$1,995,252.26	\$1,992,134.72	\$717,925.29
VESTUARIO, BLANCOS, PRENDAS DE PROTECCIÓN Y ARTÍCULOS DEPORTIVOS	\$50,000.00	\$1,210,483.59	\$1,260,483.59	\$1,202,708.63	\$1,202,708.95	\$57,774.96
MATERIALES Y SUMINISTRO PARA SEGURIDAD HERRAMIENTAS, REFACCIONES Y ACCESORIOS MENORES	\$0.00	\$0.00	\$0.00	\$0.00	\$0.00	\$0.00
	\$0.00	\$1,263,562.94	\$1,263,562.94	\$1,095,668.48	\$1,095,668.26	\$167,894.46
SERVICIOS GENERALES	\$4,755,351.62	\$3,253,198.07	\$8,008,549.69	\$6,231,291.25	\$6,164,971.23	\$1,777,258.44
SERVICIOS BÁSICOS	\$1,636,401.12	-\$171,271.52	\$1,465,129.60	\$870,937.21	\$870,937.20	\$594,192.39
SERVICIOS DE ARRENDAMIENTO	\$250,000.00	\$724,848.00	\$974,848.00	\$915,450.42	\$849,450.41	\$59,397.58
SERVICIOS PROFESIONALES, CIENTÍFICOS, TÉCNICOS Y OTROS SERVICIOS	\$15,000.00	\$1,214,959.81	\$1,229,959.81	\$1,196,972.90	\$1,196,972.90	\$32,986.91
SERVICIOS FINANCIEROS, BANCARIOS Y COMERCIALES	\$0.00	\$115,275.00	\$115,275.00	\$105,848.25	\$105,848.25	\$9,426.75
SERVICIOS DE INSTALACIÓN, REPARACIÓN, MANTENIMIENTO Y CONSERVACIÓN	\$0.00	\$592,914.10	\$592,914.10	\$536,403.46	\$536,403.46	\$56,510.64
SERVICIOS DE COMUNICACIÓN SOCIAL Y PUBLICIDAD	\$0.00	\$160,902.98	\$160,902.98	\$73,456.58	\$73,456.58	\$87,446.40
SERVICIOS DE TRASLADOS Y VIÁTICOS	\$935,000.00	-\$601,939.71	\$333,060.29	\$138,641.21	\$138,321.21	\$194,419.08
SERVICIOS OFICIALES	\$0.00	\$198,882.98	\$198,882.98	\$139,971.78	\$139,971.78	\$58,911.20
OTROS SERVICIOS GENERALES	\$1,918,950.50	\$1,018,626.43	\$2,937,576.93	\$2,253,609.44	\$2,253,609.44	\$683,967.49
TRANSFERENCIAS, ASIGNACIONES, SUBSIDIOS Y OTRAS AYUDAS	\$3,502,362.50	\$1,767,234.44	\$5,269,596.94	\$3,111,245.50	\$3,111,245.50	\$2,158,351.44

[Handwritten signature]



**COMISION FORESTAL DEL ESTADO
ESTADO DE MICHOACAN**
Estado Analítico del Ejercicio del Presupuesto de Egresos
Clasificación por Objeto del Gasto (Capítulo y Concepto)

Del 01/ene./2021 Al 31/dic./2021

Egresos

Concepto	1 Aprobado	2 Ampliaciones / (Reducciones)	3=(1+2) Modificado	4 Devengado	5 Pagado	6 = (3 - 4) Subejercicio
TRANSFERENCIAS INTERNAS Y ASIGNACIONES AL SECTOR PÚBLICO	\$0.00	\$0.00	\$0.00	\$0.00	\$0.00	\$0.00
TRANSFERENCIAS AL RESTO DEL SECTOR PÚBLICO	\$3,502,362.50	\$1,119,434.44	\$4,621,796.94	\$2,502,362.50	\$2,502,362.50	\$2,119,434.44
SUBSIDIOS Y SUBVENCIONES	\$0.00	\$647,800.00	\$647,800.00	\$608,883.00	\$608,883.00	\$38,917.00
AYUDAS SOCIALES	\$0.00	\$0.00	\$0.00	\$0.00	\$0.00	\$0.00
PENSIONES Y JUBILACIONES	\$0.00	\$0.00	\$0.00	\$0.00	\$0.00	\$0.00
TRANSFERENCIAS A FIDEICOMISOS, MANDATOS Y OTROS ANALOGOS	\$0.00	\$0.00	\$0.00	\$0.00	\$0.00	\$0.00
TRANSFERENCIAS A LA SEGURIDAD SOCIAL	\$0.00	\$0.00	\$0.00	\$0.00	\$0.00	\$0.00
DONATIVOS	\$0.00	\$0.00	\$0.00	\$0.00	\$0.00	\$0.00
TRANSFERENCIAS AL EXTERIOR	\$0.00	\$0.00	\$0.00	\$0.00	\$0.00	\$0.00
BIENES MUEBLES, INMUEBLES E INTANGIBLES	\$0.00	\$1,706,271.13	\$1,706,271.13	\$988,569.81	\$988,569.81	\$717,701.32
MOBILIARIO Y EQUIPO DE ADMINISTRACIÓN	\$0.00	\$542,029.08	\$542,029.08	\$523,741.77	\$523,741.77	\$18,287.31
MOBILIARIO Y EQUIPO EDUCACIONAL Y RECREATIVO	\$0.00	\$0.00	\$0.00	\$0.00	\$0.00	\$0.00
EQUIPO E INSTRUMENTAL MÉDICO Y DE LABORATORIO	\$0.00	\$0.00	\$0.00	\$0.00	\$0.00	\$0.00
VEHÍCULOS Y EQUIPO DE TRANSPORTE	\$0.00	\$689,374.00	\$689,374.00	\$0.00	\$0.00	\$689,374.00
EQUIPO DE DEFENSA Y SEGURIDAD	\$0.00	\$0.00	\$0.00	\$0.00	\$0.00	\$0.00
MAQUINARIA, OTROS EQUIPOS Y HERRAMIENTAS	\$0.00	\$474,868.05	\$474,868.05	\$464,828.04	\$464,828.04	\$10,040.01
ACTIVOS BIOLÓGICOS	\$0.00	\$0.00	\$0.00	\$0.00	\$0.00	\$0.00
BIENES INMUEBLES	\$0.00	\$0.00	\$0.00	\$0.00	\$0.00	\$0.00
ACTIVOS INTANGIBLES	\$0.00	\$0.00	\$0.00	\$0.00	\$0.00	\$0.00
INVERSIÓN PÚBLICA	\$0.00	\$0.00	\$0.00	\$0.00	\$0.00	\$0.00
OBRA PÚBLICA EN BIENES DE DOMINIO PÚBLICO	\$0.00	\$0.00	\$0.00	\$0.00	\$0.00	\$0.00
OBRA PÚBLICA EN BIENES PROPIOS	\$0.00	\$0.00	\$0.00	\$0.00	\$0.00	\$0.00
PROYECTOS PRODUCTIVOS Y ACCIONES DE FOMENTO	\$0.00	\$0.00	\$0.00	\$0.00	\$0.00	\$0.00
INVERSIONES FINANCIERAS Y OTRAS PROVISIONES	\$0.00	\$0.00	\$0.00	\$0.00	\$0.00	\$0.00
INVERSIONES PARA EL FOMENTO DE ACTIVIDADES PRODUCTIVAS	\$0.00	\$0.00	\$0.00	\$0.00	\$0.00	\$0.00
ACCIONES Y PARTICIPACIONES DE CAPITAL	\$0.00	\$0.00	\$0.00	\$0.00	\$0.00	\$0.00
COMPRA DE TÍTULOS Y VALORES	\$0.00	\$0.00	\$0.00	\$0.00	\$0.00	\$0.00
CONCESIÓN DE PRÉSTAMOS	\$0.00	\$0.00	\$0.00	\$0.00	\$0.00	\$0.00
INVERSIONES EN FIDEICOMISOS, MANDATOS Y OTROS ANALOGOS	\$0.00	\$0.00	\$0.00	\$0.00	\$0.00	\$0.00
OTRAS INVERSIONES FINANCIERAS	\$0.00	\$0.00	\$0.00	\$0.00	\$0.00	\$0.00
PROVISIONES PARA CONTINGENCIAS Y OTRAS EROGACIONES ESPECIALES	\$0.00	\$0.00	\$0.00	\$0.00	\$0.00	\$0.00
PARTICIPACIONES Y APORTACIONES	\$0.00	\$0.00	\$0.00	\$0.00	\$0.00	\$0.00
PARTICIPACIONES	\$0.00	\$0.00	\$0.00	\$0.00	\$0.00	\$0.00
APORTACIONES	\$0.00	\$0.00	\$0.00	\$0.00	\$0.00	\$0.00

[Handwritten signature]



**COMISION FORESTAL DEL ESTADO
ESTADO DE MICHOACAN**
Estado Analítico del Ejercicio del Presupuesto de Egresos
Clasificación por Objeto del Gasto (Capítulo y Concepto)
| Del 01/ene./2021 Al 31/dic./2021

Egresos

Concepto	Aprobado 1	Ampliaciones / (Reducciones) 2	Modificado 3=(1+2)	Devengado 4	Pagado 5	Subejercicio 6 = (3 - 4)
CONVENIOS	\$0.00	\$0.00	\$0.00	\$0.00	\$0.00	\$0.00
DEUDA PÚBLICA	\$0.00	\$0.00	\$0.00	\$0.00	\$0.00	\$0.00
AMORTIZACIÓN DE LA DEUDA PÚBLICA	\$0.00	\$0.00	\$0.00	\$0.00	\$0.00	\$0.00
INTERESES DE LA DEUDA PÚBLICA	\$0.00	\$0.00	\$0.00	\$0.00	\$0.00	\$0.00
COMISIONES DE LA DEUDA PÚBLICA	\$0.00	\$0.00	\$0.00	\$0.00	\$0.00	\$0.00
GASTOS DE LA DEUDA PÚBLICA	\$0.00	\$0.00	\$0.00	\$0.00	\$0.00	\$0.00
COSTOS POR COBERTURA	\$0.00	\$0.00	\$0.00	\$0.00	\$0.00	\$0.00
APOYOS FINANCIEROS	\$0.00	\$0.00	\$0.00	\$0.00	\$0.00	\$0.00
ADEUDOS DE EJERCICIOS FISCALES ANTERIORES (ADEFAS)	\$0.00	\$0.00	\$0.00	\$0.00	\$0.00	\$0.00
Total del Gasto	\$108,740,844.12	\$24,420,670.44	\$133,161,514.56	\$118,812,528.08	\$118,360,971.41	\$14,348,986.48

ING. ROSENDO ANTONIO CARO GOMEZ
DIRECTOR GENERAL DE LA COMISIÓN FORESTAL DEL
ESTADO

C.P. OCTAVIO SANCHEZ BENITEZ
JEFE DE RECURSOS FINANCIEROS

C.P. IRERI CAMPOS VALENCIA
DELEGADA ADMINISTRATIVA

C.P. OCTAVIO SANCHEZ BENITEZ
ELABORACION DE ESTADOS FINANCIEROS



COMISION FORESTAL DEL ESTADO
ESTADO DE MICHOACAN
 Estado Analítico del Ejercicio del Presupuesto de Egresos
 Clasificación Funcional (Finalidad y Función)
 | Del 01/ene./2021 Al 31/dic./2021

Concepto	Egresos					
	Aprobado 1	Ampliaciones / (Reducciones) 2	Modificado 3=(1+2)	Devengado 4	Pagado 5	Subejercicio 6 = (3 - 4)
GOBIERNO	\$0.00	\$54,800.00	\$54,800.00	\$50,959.02	\$50,959.02	\$3,840.98
OTROS SERVICIOS GENERALES	\$0.00	\$54,800.00	\$54,800.00	\$50,959.02	\$50,959.02	\$3,840.98
DESARROLLO SOCIAL	\$2,502,362.50	\$4,994,240.25	\$7,496,602.75	\$6,383,084.56	\$6,151,646.36	\$1,113,518.19
PROTECCIÓN AMBIENTAL	\$2,502,362.50	\$4,994,240.25	\$7,496,602.75	\$6,383,084.56	\$6,151,646.36	\$1,113,518.19
DESARROLLO ECONÓMICO	\$106,238,481.62	\$19,371,630.19	\$125,610,111.81	\$112,378,484.50	\$112,158,366.03	\$13,231,627.31
AGROPECUARIA, SILVICULTURA, PESCA Y CAZA	\$106,238,481.62	\$19,371,630.19	\$125,610,111.81	\$112,378,484.50	\$112,158,366.03	\$13,231,627.31
Total del Gasto	\$108,740,844.12	\$24,420,670.44	\$133,161,514.56	\$118,812,528.08	\$118,360,971.41	\$14,348,986.48

 ING. ROSENDO ANTONIO CARO GOMEZ
 DIRECTOR GENERAL DE LA COMISIÓN FORESTAL DEL
 ESTADO
 C.P. OCTAVIO SANCHEZ BENITEZ
 JEFE DE RECURSOS FINANCIEROS

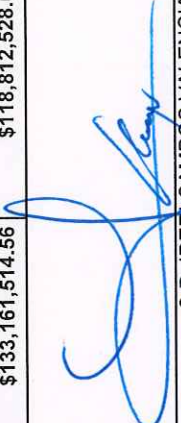
 C.P. IRERI CAMPOS VALENCIA
 DELEGADA ADMINISTRATIVA
 C.P. OCTAVIO SANCHEZ BENITEZ
 ELABORACION DE ESTADOS FINANCIEROS



Ufr. SUPERVISOR
Comisión Forestal del
Estado de Michoacán
C:\Users\jgarcia\Desktop\Egresos_PC

**COMISION FORESTAL DEL ESTADO
ESTADO DE MICHOACAN**
Gasto por Categoría Programática
Del 01/ene./2021 Al 31/dic./2021

Fecha y hora de Impresión 16/mar./2022
09:37 a. m.

Concepto	Egresos					
	Aprobado	Ampliaciones / (Reducciones)	Modificado	Devengado	Pagado	Subejercicio
	1	2	3=(1+2)	4	5	6 = (3 - 4)
Programas						
Subsidios: Sector Social y Privado o Entidades Federativas y Municipios						
Sujetos a Reglas de Operación	\$0.00	\$0.00	\$0.00	\$0.00	\$0.00	\$0.00
Otros Subsidios	\$3,238,763.62	\$9,718,432.76	\$12,957,196.38	\$9,886,518.17	\$9,655,079.96	\$3,070,678.21
Desempeño de las Funciones						
Prestación de Servicios Públicos	\$0.00	\$0.00	\$0.00	\$0.00	\$0.00	\$0.00
Provisión de Bienes Públicos	\$0.00	\$0.00	\$0.00	\$0.00	\$0.00	\$0.00
Planeación, seguimiento y evaluación de políticas públicas	\$0.00	\$0.00	\$0.00	\$0.00	\$0.00	\$0.00
Promoción y fomento	\$0.00	\$0.00	\$0.00	\$0.00	\$0.00	\$0.00
Regulación y supervisión	\$0.00	\$0.00	\$0.00	\$0.00	\$0.00	\$0.00
Funciones de las Fuerzas Armadas (Únicamente Gobierno F	\$0.00	\$0.00	\$0.00	\$0.00	\$0.00	\$0.00
Específicos	\$0.00	\$0.00	\$0.00	\$0.00	\$0.00	\$0.00
Proyectos de Inversión	\$0.00	\$0.00	\$0.00	\$0.00	\$0.00	\$0.00
Administrativos y de Apoyo						
Apoyo al proceso presupuestario y para mejorar la eficiencia	\$0.00	\$54,800.00	\$54,800.00	\$50,959.02	\$50,959.02	\$3,840.98
Apoyo a la función pública y al mejoramiento de la gestión	\$0.00	\$0.00	\$0.00	\$0.00	\$0.00	\$0.00
Operaciones ajenas	\$0.00	\$0.00	\$0.00	\$0.00	\$0.00	\$0.00
Compromisos						
Obligaciones de cumplimiento de resolución jurisdiccional	\$0.00	\$0.00	\$0.00	\$0.00	\$0.00	\$0.00
Desastres Naturales	\$0.00	\$5,592.00	\$5,592.00	\$0.00	\$0.00	\$5,592.00
Obligaciones						
Pensiones y jubilaciones	\$0.00	\$0.00	\$0.00	\$0.00	\$0.00	\$0.00
Aportaciones a la seguridad social	\$0.00	\$0.00	\$0.00	\$0.00	\$0.00	\$0.00
Aportaciones a fondos de estabilización	\$0.00	\$0.00	\$0.00	\$0.00	\$0.00	\$0.00
Aportaciones a fondos de inversión y reestructura de pensior	\$0.00	\$0.00	\$0.00	\$0.00	\$0.00	\$0.00
Programas de Gasto Federalizado						
Gasto Federalizado	\$0.00	\$11,071,517.68	\$11,071,517.68	\$5,798,843.41	\$5,797,123.41	\$5,272,674.27
Participaciones a entidades federativas y municipios						
Participaciones a entidades federativas y municipios	\$105,502,080.50	\$3,570,328.00	\$109,072,408.50	\$103,076,207.48	\$102,857,809.02	\$5,996,201.02
Costo financiero, deuda o apoyos a deudores y ahorradores de la banca						
Costo financiero, deuda o apoyos a deudores y ahorradores	\$0.00	\$0.00	\$0.00	\$0.00	\$0.00	\$0.00
Adeudos de ejercicios fiscales anteriores						
Adeudos de ejercicios fiscales anteriores	\$0.00	\$0.00	\$0.00	\$0.00	\$0.00	\$0.00
Total del Gasto	\$108,740,844.12	\$24,420,670.44	\$133,161,514.56	\$118,812,528.08	\$118,360,971.41	\$14,348,986.48



**COMISION FORESTAL DEL ESTADO
 ESTADO DE MICHOACAN**

Gasto por Categoría Programática
 Del 01/ene./2021 Al 31/dic./2021

Fecha y hora de Impresión 16/mar./2022
 09:37 a. m.

Concepto	Egresos				Subejercicio	
	Aprobado	Ampliaciones / (Reducciones)	Modificado	Devengado		Pagado
1		2	3=(1+2)	4	5	6 = (3 - 4)
programas _____ ING. ROSENDO ANTONIO CARO GOMEZ DIRECTOR GENERAL DE LA COMISIÓN FORESTAL DEL ESTADO _____ C.P. OCTAVIO SANCHEZ BENITEZ JEFE DE RECURSOS FINANCIEROS						
_____ C.P. IRERI CAMPOS VALENCIA DELEGADA ADMINISTRATIVA _____ C.P. OCTAVIO SANCHEZ BENITEZ ELABORACION DE ESTADOS FINANCIEROS						

Notas a los Estados Financieros de Diciembre 2021.

A) NOTAS DE DESGLOSE.

I) Estado de Situación Financiera.

Efectivo y equivalentes.

La cantidad de \$ 17,505,373.71 (Diecisiete Millones Quinientos Cinco Mil Trescientos Setenta y Tres Pesos 71/100 M.N.) Corresponde a los saldos en las cuentas bancarias.

No se tienen cuentas a plazo con instituciones bancarias, únicamente son cuentas productivas, los saldos se encuentran disponibles para su disposición.

Efectivo y equivalentes.

La cantidad de \$19,543,849.88 (Diecinueve Millones Quinientos Cuarenta y Tres Mil Ochocientos Cuarenta y Nueve Pesos 88/100 M.N.) corresponde a Documentos de Ejecución Presupuestaria y Pago, pendientes de depósito por parte de la SFA por los ejercicios fiscales 2013, 2014, 2015, 2016, 2017, 2018, 2019 y 2020. Así como retenciones de ISR pendientes de pago ante el SAT por parte de la Secretaría de Finanzas y Administración por los ejercicios fiscales 2017, 2018, 2019, 2020 y 2021. Se detalla el ISR pendiente de pago, por mes y año:

EJERCICIO FISCAL 2017		
INDICE	MES	IMPORTE SOLICITADO
1	ENERO	184,981.93
2	FEBRERO	181,507.78
3	MARZO	180,045.63
4	ABRIL	182,663.80
5	MAYO	353,041.79
6	JUNIO	291,647.14
7	JULIO	290,497.14
8	AGOSTO	289,473.12
9	SEPTIEMBRE	290,035.70
10	OCTUBRE	278,459.83
11	NOVIEMBRE	289,829.45
12	DICIEMBRE	684,701.97
TOTAL		\$ 3,496,885.28

EJERCICIO FISCAL 2018		
INDICE	MES	IMPORTE SOLICITADO
1	ENERO	314,622.53
2	FEBRERO	168,874.43



COMISIÓN FORESTAL DEL ESTADO DE MICHOACÁN

EJERCICIO FISCAL 2018		
INDICE	MES	IMPORTE SOLICITADO
3	MARZO	166,699.34
4	ABRIL	169,224.84
5	MAYO	238,355.66
6	JUNIO	290,280.72
7	JULIO	272,758.71
8	AGOSTO	226,824.77
9	SEPTIEMBRE	221,721.10
10	OCTUBRE	245,964.79
11	NOVIEMBRE	124,883.82
12	DICIEMBRE	639,515.91
TOTAL		\$ 3,079,726.62

EJERCICIO FISCAL 2019						
INDICE	MES	IMPORTE SOLICITADO	FECHA DE OFICIO DE SOLICITUD	NÚMERO DE OFICIO	IMPORTE PAGADO	IMPORTE PENDIENTE DE PAGO
1	ENERO	562,534.19	26/02/2019	155	286,966.75	275,567.44
2	FEBRERO	303,964.75	27/03/2019	217	303,964.75	0.00
3	MARZO	413,185.51	07/05/2019	307	460,827.55	-47,642.04
4	ABRIL	340,477.33	31/05/2019	380	352,791.14	-12,313.81
5	MAYO	332,135.24	01/07/2019	435	332,135.24	0.00
6	JUNIO	408,976.07	19/07/2019	504	408,976.07	0.00
7	JULIO	393,775.95	30/08/2019	603	393,775.95	0.00
8	AGOSTO	350,598.28	23/09/2019	637	0.00	350,598.28
9	SEPTIEMBRE	355,762.90	06/11/2019	729	0.00	355,762.90
10	OCTUBRE	353,343.87	27/11/2019	794	0.00	353,343.87
11	NOVIEMBRE	394,377.48	16/12/2019	826	0.00	394,377.48
12	DICIEMBRE	912,698.41	22/01/2020	43	0.00	912,698.41
TOTAL		\$ 5,121,829.98			\$ 2,539,437.45	\$ 2,582,392.53

EJERCICIO FISCAL 2020		
INDICE	MES	IMPORTE SOLICITADO
1	ENERO	606,077.41
2	FEBRERO	329,148.63
3	MARZO	411,856.68
4	ABRIL	361,437.02
5	MAYO	446,167.73
6	JUNIO	374,235.09
7	JULIO	429,352.61



Comisión Forestal del
Estado de Michoacán

COMISIÓN FORESTAL DEL ESTADO DE MICHOACÁN

EJERCICIO FISCAL 2020		
INDICE	MES	IMPORTE SOLICITADO
8	AGOSTO	369,816.54
9	SEPTIEMBRE	385,055.62
10	OCTUBRE	380,537.11
11	NOVIEMBRE	380,838.99
12	DICIEMBRE	958,312.19
TOTAL		5,432,835.62

EJERCICIO FISCAL 2021		
INDICE	MES	IMPORTE SOLICITADO
1	AGUINALDO 2020	75,700.29
2	ENERO	680,516.73
3	FEBRERO	314,379.67
4	MARZO	652,646.95
5	ABRIL	450,546.38
6	MAYO	577,364.15
7	JUNIO	501,129.78
8	NOMINA ADICIONAL	80,413.29
9	JULIO	963,172.43
10	AGOSTO	481,421.98
11	SEPTIEMBRE	596,468.60
12	OCTUBRE	526,678.88
13	NOVIEMBRE	349,471.35
14	DICIEMBRE	1,235,594.53
TOTAL		\$ 7,485,505.01

Existe un saldo de \$2, 390,200.17 (Dos Millones Trescientos Noventa Mil Doscientos Pesos 17/100 M.N.) considerado en cuentas por cobrar a largo plazo, derivado de fraudes y robos.

Bienes disponibles para su transformación y consumo.

Existencias en almacén por la cantidad de \$1,540,446.83 (Un Millón Quinientos Cuarenta Mil Cuatrocientos Cuarenta y Seis Pesos 83/100 M.N.) integrado por las partidas presupuestales 1151-1 Materiales de Administración, 1151-3 Materiales y Artículos de Construcción, 1151-4 Productos Químicos, Farmacéuticos, 1151-8 Herramientas, Refacciones y Accesorios Menores.



Comisión Forestal del
Estado de Michoacán

COMISIÓN FORESTAL DEL ESTADO DE MICHOACÁN

Inversiones Financieras.

“Esta nota no le aplica al ente público” no se tienen Fideicomisos.

Bienes muebles, inmuebles e intangibles.

Se tiene un monto por la cantidad de \$ 43,427,490.76 (Cuarenta y Tres Millones Cuatrocientos Veintisiete Mil Cuatrocientos Noventa Pesos 76/100 M.N.) con un monto en depreciación de \$10,690,901.10 (Diez Millones Seiscientos Noventa Mil Novecientos un Pesos 10/100 M.N.) integrado por las partidas presupuestales 1241 Mobiliario y equipo de administración, 1242 Mobiliario y equipo educacional y recreativo, 1243 Equipo e instrumental médico y de laboratorio, 1244 Vehículos y equipo de transporte, 1246 Maquinaria, otros equipos y herramientas.

Utilizando los Parámetros de Estimación de Vida Útil de la L.G.C.G.

Cuenta, Concepto	Años de Vida Útil	% de depreciación anual
1241 Mobiliario y equipo de administración.	10	10
1242 Mobiliario y equipo educacional y recreativo.	3	33.33
1243 Equipo e instrumental médico y de laboratorio.	3	33.3
1244 Vehículos y equipo de transporte.	5	20
1246 Maquinaria, otros equipos y herramientas.	10	10

**considerando años de vida útil y % de depreciación anual con la desagregación correspondiente*

Pasivo.

Por la cantidad de \$38,553,418.08 (Treinta y Ocho Millones Quinientos Cincuenta y Tres Mil Cuatrocientos Dieciocho Pesos 08/100 M.N.) considerando pagos pendientes a proveedores, al cierre de los ejercicios fiscales 2018, 2019, 2020 y 2021 no se obtuvo la ministración correspondiente por parte de Secretaría de Finanzas y Administración, así como de las retenciones de Impuesto Sobre la Renta correspondiente a sueldos y salarios.

Se tiene un importe de cuentas por pagar a largo plazo por la cantidad de \$ 2,131,204.18, (Dos Millones Ciento Treinta y Un Mil Doscientos Cuatro Pesos 18/100 M.N.) el cual corresponde a un fraude a cargo de Francisco Alejandro García Hernández. (Clasificación de cuenta incorrecta, dice cuenta por pagar, debe ser cuenta por cobrar).

Cuentas de Orden Contables.

Estas cuentas son utilizadas para registrar los ingresos obtenidos por concepto de depósitos en garantía, por concepto de multas, en caso de que procedan, son considerados como ingresos, de lo contrario se devuelven al beneficiario, razón por la cual, se les dio este tratamiento contable, la cantidad al mes de octubre son \$ 926,118.17 (Novecientos Veintiséis Mil Ciento Dieciocho Pesos 17/100 M.N.).



COMISIÓN FORESTAL DEL ESTADO DE MICHOACÁN

II) Estado de Actividades.

Ingresos de Gestión.

Los ingresos están integrados por recursos ministrados a través de la SFA, con el concepto de transferencias otorgadas a entidades paraestatales para subsidios y otras ayudas, y por recursos propios captados por servicios del padrón forestal.

INGRESOS POR VENTA DE BIENES Y PRESTACIÓN DE SERVICIOS	\$ 493,332.49
OTROS INGRESOS Y BENEFICIOS	\$141,179.68
CONVENIOS	\$ 10,875,328.08
SUBSIDIOS Y SUBVENCIONES	\$ 111,169,517.13
TOTAL	\$122,679,357.30

Gastos y otras pérdidas.

El Gasto de Funcionamiento está integrado por la cantidad de \$ 118,302,697.30 (Ciento Dieciocho Millones Trecientos Dos Mil Seiscientos Novecientos y Siete Pesos 30/100 M.N.)

SERVICIOS PERSONALES	\$99,608,903.37
MATERIALES Y SUMINISTROS	\$8,872,518.15
SERVICIOS GENERALES	\$6,231,291.25
TRANSFERENCIAS AL RESTO DEL SECTOR PÚBLICO	\$2,502,362.50
DEPRECIACIONES	\$1,087,622.19
Gastos y otras pérdidas	\$118,302,697.30

Nota: El resultado del ejercicio 2021 mostrado en el estado de actividades, corresponde a cifras al mes de diciembre 2021.

III) Estado de Variación en la Hacienda Pública.

1. El patrimonio está integrado por la cantidad de \$ 59,430,245.56 (Cincuenta y Nueve Millones Cuatrocientos Treinta Mil Doscientos Cuarenta y Cinco Mil Pesos 56/100 M.N.)

PATRIMONIO CONTRIBUIDO	26,267,461.18
PATRIMONIO GENERADO/ EJERCICIOS ANTERIORES	29,601,604.74
PATRIMONIO GENERADO DEL EJERCICIO	3,561,179.64
SALDO PATRIMONIO	\$ 59,430,245.56

IV) Estado de Flujos de Efectivo.



Comisión Forestal del
Estado de Michoacán

COMISIÓN FORESTAL DEL ESTADO DE MICHOACÁN

Se tiene un saldo en efectivo y equivalentes al 31 de Diciembre del 2021 por la cantidad de \$ 17,505,373.71 (Diecisiete Millones Quinientos Cinco Mil Trescientos Setenta y Tres Pesos 71/100 M.N.) el cual está integrado por recurso ministrado por la Secretaría de Finanzas y Administración, convenios y captación de recursos propios.

V) Conciliación entre los ingresos presupuestarios y contables, así como entre los egresos presupuestarios y gastos contables:

COMISION FORESTAL DEL ESTADO ESTADO DE MICHOACAN		Fecha y
Conciliación entre los Ingresos Presupuestarios y Contables		16/mar/2022
Correspondiente Del 01/dic./2021 al 31/dic./2021		hora de Impresión 06:49 p. m.
1.-TOTAL DE INGRESOS PRESUPUESTARIOS		\$32,766,149.75
2. MÁS INGRESOS CONTABLES NO PRESUPUESTARIOS		\$50.00
2.1 INGRESOS FINANCIEROS		\$50.00
2.2 INCREMENTO POR VARIACIÓN DE INVENTARIOS		\$0.00
2.3 DISMINUCIÓN DEL EXCESO DE ESTIMACIONES POR PÉRDIDA O DETERIORO U OBSOLESCENCIA		\$0.00
2.4 DISMINUCIÓN DEL EXCESO DE PROVISIONES		\$0.00
2.5 OTROS INGRESOS Y BENEFICIOS VARIOS		\$0.00
2.6 OTROS INGRESOS CONTABLES NO PRESUPUESTARIOS		\$0.00
3. MENOS INGRESOS PRESUPUESTARIOS NO CONTABLES		\$0.00
3.1 APROVECHAMIENTOS PATRIMONIALES		\$0.00
3.2 INGRESOS DERIVADOS DE FINANCIAMIENTOS		\$0.00
3.3 OTROS INGRESOS PRESUPUESTARIOS NO CONTABLES		\$0.00
4. TOTAL DE INGRESOS CONTABLES		\$32,766,199.75

COMISION FORESTAL DEL ESTADO ESTADO DE MICHOACAN		Fecha y
Conciliación entre los Egresos Presupuestarios y los Gastos Contables		16/mar/2022
Correspondiente Del 01/dic./2021 al 31/dic./2021		hora de Impresión 07:02 p. m.
1.-TOTAL DE EGRESOS PRESUPUESTARIOS		\$26,011,513.82
2. MENOS EGRESOS PRESUPUESTARIOS NO CONTABLES		\$133,861.12
2.3 MOBILIARIO Y EQUIPO DE ADMINISTRACIÓN		\$122,993.08
2.8 MAQUINARIA, OTROS EQUIPOS Y HERRAMIENTAS		\$10,868.04
3. MÁS GASTOS CONTABLES NO PRESUPUESTARIOS		\$0.00
4. TOTAL DE GASTOS CONTABLES		\$25,877,651.90

B) NOTAS DE MEMORIA.

Para el registro presupuestal se consideran las siguientes cuentas:

CUENTAS DE ORDEN PRESUPUESTAL DE LOS INGRESOS.

LEY DE INGRESOS ESTIMADA	\$108,740,844.12
LEY DE INGRESOS POR EJECUTAR	\$431,460.11
MODIFICACIONES A LA LEY DE INGRESOS ESTIMADA	\$14,369,922.92
LEY DE INGRESOS DEVENGADA	\$122,679,306.93
LEY DE INGRESOS RECAUDADA	\$119,630,218.33

CUENTAS DE ORDEN PRESUPUESTAL DE LOS EGRESOS.

PRESUPUESTO DE EGRESOS APROBADO	\$108,740,844.12
PRESUPUESTO DE EGRESOS POR EJERCER	14,347,488.48
MODIFICACIONES AL PRESUPUESTO DE EGRESOS APROBADO	\$24,420,670.44
PRESUPUESTO DE EGRESOS COMPROMETIDO	\$118,814,028.08
PRESUPUESTO DE EGRESOS DEVENGADO	\$118,812,528.08
PRESUPUESTO DE EGRESOS EJERCIDO	\$118,443,843.53
PRESUPUESTO DE EGRESOS PAGADO	\$118,360,971.41

En el PRESUPUESTO DE EGRESOS MODIFICADO, aparecen registrados los remanentes de ejercicios anteriores, considerándose como una ampliación presupuestaria de forma interna en sistema.

En el mes de mayo 2021 se recibió recurso federal con la CONAFOR por un monto de \$1,714,560.00, como ampliación al presupuesto estatal, destinado a brigadas rurales con los municipios de Carácuaro, Tzitzio, Tuzantla y Coalcomán.

El desahorro que se muestra al mes de agosto en el Estado de Actividades y en los montos de ingreso recaudado con el egreso pagado presupuestalmente, se debe a la solicitud de reprogramación autorizada en la 1ra Sesión Ordinaria del año 2021 de la Junta de Gobierno, de recursos provenientes de ejercicios 2017 al 2020 por la cantidad de \$ 9,080,076.81 pesos, de los cuales \$ 2,304,583.47 serán destinados al pago de pasivos y, la cantidad de \$ 6,775,493.34, destinados al programa de prevención y combate de incendios forestales del ejercicio 2021; este recurso ya no puede ser reconocido en ingresos presupuestales, pero si en el presupuesto de egresos para poderlo ejercer.

C) DE GESTIÓN ADMINISTRATIVA.

El objetivo del presente es revelar de manera, veraz objetiva y suficiente, los estados financieros y la información emanada de la contabilidad bajo los criterios de utilidad, confiabilidad, relevancia,



Comisión Forestal del
Estado de Michoacán

COMISIÓN FORESTAL DEL ESTADO DE MICHOACÁN

comprensibilidad para principales usuarios, Secretaría de Finanzas, Secretaría de Contraloría, Ciudadanos y áreas técnicas para la toma de decisiones.

Panorama Económico Financiero.

El Ente Público cuenta con un presupuesto autorizado de \$108,004,443.00, del cual el importe de \$98,286,308.00 corresponde a sueldos de funcionarios, eventuales y personal sindicalizado, recurso ejercido mediante la Secretaría de Finanzas y Administración y el 3% del impuesto sobre nómina. La cantidad de \$1,215,772.50, se destina para pagos de servicios básicos de la COFOM y \$8,502,362.50 para Gastos de Operación e Inversión de Programas, recursos ministrados a través de Secretaría de Finanzas y Administración.

Considerando del presupuesto de egresos los gastos de operación e inversión en los programas, los cuales están calendarizados para ser ministrados de forma mensual.

Autorización e Historia.

El 6 de abril de 1998 mediante el Decreto de Legislativo número 157, publicado en el Periódico Oficial del Gobierno Constitucional del Estado de Michoacán de Ocampo, se crea la Comisión Forestal del Estado, como un organismo público descentralizado con personalidad jurídica y patrimonio propios.

Con la siguiente estructura:

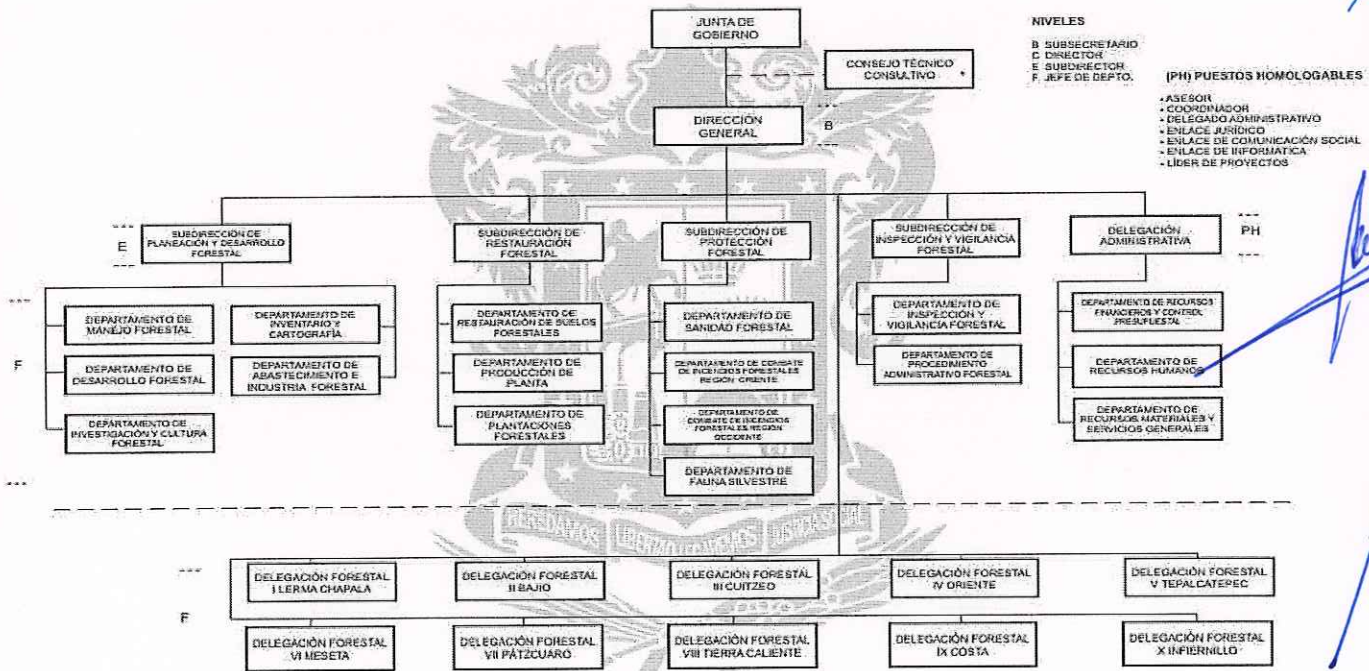

[Handwritten signature]

[Handwritten signature]

[Handwritten signature]

Objetivo Social.

ARTICULO 1°.- Se crea la Comisión Forestal del Estado, como un organismo público descentralizado, con personalidad jurídica y patrimonio propios.



Comisión Forestal del
Estado de Michoacán

COMISIÓN FORESTAL DEL ESTADO DE MICHOACÁN

ARTÍCULO 2º.- La Comisión Forestal tendrá por objeto la realización de acciones relativas a la conservación, protección, supervisión, fomento y aprovechamiento sustentable de los recursos forestales, de conformidad con la ley de la materia, disposiciones reglamentarias aplicables y los convenios que con base en éstas se celebren.

Obligaciones fiscales:

ISR por sueldos y salarios, ISR retención servicios profesionales, rentas, asimilados a salarios, informativa de subsidio al empleo.

Información por segmentos.

La Comisión Forestal cuenta con un presupuesto aprobado para el ejercicio 2021 por la cantidad de \$108,004,443.00, quedando distribuido por UR y atendiendo a su estructura la Dirección General.

Bases de preparación de Estados Financieros.

Los estados financieros y la información emanada de la contabilidad deberán sujetarse a criterios de utilidad, confiabilidad, relevancia, comprensibilidad y de comparación, así como a otros atributos asociados a cada uno de ellos, como oportunidad, veracidad, representatividad, con apego a la normativa vigente.

Objetividad, suficiencia, posibilidad de predicción e importancia relativa, con el fin de alcanzar la modernización y armonización que la Normativa determina.

La generación periódica de los estados y la información financiera que a continuación se señala:

I. Información contable:

Estado de Situación Financiera.
Estado de Actividades.
Estado de Variaciones en la Hacienda Pública.
Estado de Cambios en la Situación Financiera.
Notas a los Estados Financieros.
Estado Analítico del Activo.
Estado Analítico de la Deuda y Otros Pasivos.
Estado de Flujo de Efectivo.

II. Información presupuestaria:

Estado Analítico de Ingresos Presupuestales.
Estado Analítico del Ejercicio del Presupuesto de Egresos-Clasificación Administrativa.
Estado del Ejercicio del Presupuesto de Egresos por Capítulo y Concepto del Gasto.

III. Información programática:

Gasto por Categoría Programática.

Políticas de Contabilidad Significativas.

El registro de las etapas del presupuesto se efectúa en las cuentas contables que, para tal efecto, establezca el CONAC Consejo Nacional de Armonización Contable, las cuales deberán reflejar:



COMISIÓN FORESTAL DEL ESTADO DE MICHOACÁN

- I. En lo relativo al gasto, el aprobado, modificado, comprometido, devengado, ejercido y pagado.
- II. En lo relativo al ingreso, el estimado, modificado, devengado y recaudado.

Los procesos administrativos que impliquen afectaciones presupuestarias y contables generarán el registro automático y por única vez de las mismas, en los momentos contables correspondientes.

La contabilización de las operaciones presupuestarias y contables deberá respaldarse con la documentación original que compruebe y justifique los registros que se efectúen.

Posición de moneda extranjera y protección por riesgo cambiario.

"Esta nota no le aplica al ente público", no se tiene deuda ni compromisos en moneda extranjera.

Reporte analítico del activo.

Fideicomisos, mandatos análogos.

"Esta nota no le aplica al ente público", no se tienen Fideicomisos.

Calificaciones otorgadas.

"Esta nota no le aplica al ente público", no es parte de seguimiento para contratación de deuda.

Proceso de mejora.

Las políticas de control para una mayor eficiencia y eficacia en el recurso humano, implementando capacitaciones para un mejor desempeño de funciones, con esto generar buen ambiente laboral dónde se cumpla con sus derechos y obligaciones establecidas en sus contratos laborales; en el recurso material, verificar que nuestras compras sean la mejor opción con los procesos debidamente autorizados y con el resguardo correspondiente; dentro del recurso financiero, una buena gestión y administración del recurso de manera oportuna y transparente para la toma de decisiones.

Eventos posteriores al cierre.

Al no tener los depósitos de las ministraciones del presupuesto autorizado por parte de la SFA durante el ejercicio, el ente no puede adquirir el compromiso de pago de deudas, interés y demandas por falta de pago principalmente a proveedores, teniendo en consideración que cumplimos con lo establecido en el Manual de Normas y Lineamientos para el Ejercicio y Control del Presupuesto de Egresos del Gobierno del Estado de Michoacán, en lo referente al artículo 38 cada solicitud del recurso fue en los tiempos de calendario, anexando comprobante fiscal.

Al mes de Julio se tiene pendiente la ministración de recurso por parte de la SFA por el monto de \$4,600,126.81 pesos, presupuesto del ejercicio 2017.

A partir de la segunda quincena de febrero de 2018, ya no corresponde a la Comisión Forestal realizar el pago de nómina; no se cuenta con los documentos que afectan al presupuesto por concepto de nóminas de forma oportuna, se realiza la captura en cuanto se tiene la información correspondiente.

Ejercicio 2016:

DEPP	Mes	Programa	Monto
49000288	AGOSTO	SEGUIMIENTO A LOS PROGRAMAS	\$ 550,000.00



Comisión Forestal del
Estado de Michoacán

COMISIÓN FORESTAL DEL ESTADO DE MICHOACÁN

Ejercicio 2017:

49000118	ABRIL	SANIDAD FORESTAL	\$3,000.00
49000119	ABRIL	VIDA SILVESTRE	\$3,000.00
49000121	ABRIL	DESARROLLO DE LA INDUSTRIA FORESTAL	\$3,000.00
49000122	ABRIL	SISTEMA DE INFORMACION FORESTAL	\$3,000.00
49000137	MAYO	MANEJO FORESTAL	\$10,000.00
49000138	MAYO	DESARROLLO DE LA INDUSTRIA FORESTAL	\$3,500.00
49000139	MAYO	SISTEMA DE INFORMACION FORESTAL	\$8,000.00
49000146	MAYO	INCENDIOS FORESTALES	\$65,000.00
49000147	MAYO	SANIDAD FORESTAL	\$3,000.00
49000148	MAYO	VIDA SILVESTRE	\$3,000.00
49000163	MAYO	INSPECCION Y VIGILANCIA FORESTAL	\$85,185.84
49000164	MAYO	DESARROLLO FORESTAL COMUNITARIO	\$38,067.56
49000165	MAYO	SANIDAD FORESTAL	\$1,070.46
49000166	MAYO	SEGUIMIENTO A LOS PROGRAMAS FORESTALES	\$42,001.18
49000182	JUNIO	INSPECCION Y VIGILANCIA FORESTAL	\$15,000.00
49000183	JUNIO	MANEJO FORESTAL	\$35,000.00
49000184	JUNIO	DESARROLLO DE LA INDUSTRIA FORESTAL	\$5,000.00
49000185	JUNIO	SISTEMA DE INFORMACION FORESTAL	\$8,000.00
49000187	JUNIO	DESARROLLO FORESTAL COMUNITARIO	\$3,500.00
49000189	JUNIO	SANIDAD FORESTAL	\$3,000.00
49000190	JUNIO	VIDA SILVESTRE	\$3,000.00
49000192	JUNIO	DELEGACION ADMINISTRATIVA	\$177,499.00
49000204	JUNIO	MANEJO FORESTAL	\$3,051.81
49000206	JUNIO	DESARROLLO DE LA INDUSTRIA FORESTAL	\$13,981.94
49000208	JUNIO	SISTEMA DE INFORMACION FORESTAL	\$34,162.65
49000209	JUNIO	CULTURA FORESTAL	\$1,525.91
49000210	JUNIO	DESARROLLO FORESTAL COMUNITARIO	\$1,525.91
49000211	JUNIO	INCENDIOS FORESTALES	\$8,564.00
49000212	JUNIO	SANIDAD FORESTAL	\$1,525.91
49000214	JULIO	PRODUCCION Y MTTTO DE PLANTA	\$465,000.00
49000218	JULIO	VIDA SILVESTRE	\$5,500.00
49000220	JULIO	SANIDAD FORESTAL	\$7,285.00
49000221	JULIO	MANEJO FORESTAL	\$35,000.00
49000222	JULIO	DESARROLLO DE LA INDUSTRIA FORESTAL	\$12,000.00
49000223	JULIO	SISTEMA DE INFORMACION FORESTAL	\$19,000.00
49000225	JULIO	DESARROLLO FORESTAL COMUNITARIO	\$16,083.00
49000226	JULIO	INSPECCION Y VIGILANCIA FORESTAL	\$42,500.00
49000227	JULIO	SEGUIMIENTO A LOS PROGRAMAS FORESTALES	\$82,000.00
49000228	JULIO	DELEGACION ADMINISTRATIVA	\$657,499.00
49000252	JULIO	INSPECCION Y VIGILANCIA FORESTAL	\$133,237.84
49000254	JULIO	INCENDIOS FORESTALES	\$13,513.46
49000255	JULIO	SEGUIMIENTO A LOS PROGRAMAS FORESTALES	\$79,741.18
49000266	AGOSTO	VIDA SILVESTRE	\$5,500.00
49000267	AGOSTO	INCENDIOS FORESTALES	\$81,400.00
49000268	AGOSTO	SANIDAD FORESTAL	\$12,500.00
49000270	AGOSTO	PLANTACIONES FORESTALES	\$43,000.00
49000273	AGOSTO	INSPECCION Y VIGILANCIA FORESTAL	\$47,500.00
49000274	AGOSTO	MANEJO FORESTAL	\$35,000.00



Comisión Forestal del
Estado de Michoacán

COMISIÓN FORESTAL DEL ESTADO DE MICHOACÁN

49000275	AGOSTO	DESARROLLO DE LA INDUSTRIA FORESTAL	\$7,000.00
49000276	AGOSTO	SISTEMA DE INFORMACION FORESTAL	\$12,500.00
49000278	AGOSTO	DESARROLLO FORESTAL COMUNITARIO	\$8,000.00
49000279	AGOSTO	SEGUIMIENTO A LOS PROGRAMAS FORESTALES	\$75,000.00
49000280	AGOSTO	DELEGACION ADMINISTRATIVA	\$177,999.00
49000292	AGOSTO	INSPECCION Y VIGILANCIA FORESTAL	\$12,556.96
49000293	AGOSTO	INCENDIOS FORESTALES	\$6,310.00
49000294	AGOSTO	SANIDAD FORESTAL	\$1,589.46
49000295	AGOSTO	DESARROLLO FORESTAL COMUNITARIO	\$46,047.56
49000296	AGOSTO	SEGUIMIENTO A LOS PROGRAMAS FORESTALES	\$46,809.18
49000307	SEPTIEMBRE	INSPECCION Y VIGILANCIA FORESTAL	\$47,500.00
49000309	SEPTIEMBRE	PLANTACIONES FORESTALES	\$41,511.00
49000312	SEPTIEMBRE	MANEJO FORESTAL	\$52,000.00
49000313	SEPTIEMBRE	DESARROLLO DE LA INDUSTRIA	\$7,000.00
49000314	SEPTIEMBRE	SISTEMA DE INFORAMCION FORESTAL	\$12,000.00
49000316	SEPTIEMBRE	DESARROLLO FORESTAL COMUNITARIO	\$5,500.00
49000320	SEPTIEMBRE	INCENDIOS FORESTALES	\$95,000.00
49000321	SEPTIEMBRE	SANIDAD FORESTAL	\$5,500.00
49000322	SEPTIEMBRE	VIDA SILVESTRE	\$6,000.00
49000323	SEPTIEMBRE	SEGUIMIENTO A LOS PROGRAMAS	\$75,000.00
49000326	SEPTIEMBRE	DELEGACION ADMINISTRATIVA	\$95,012.47
49000340	SEPTIEMBRE	INSPECCION Y VIGILANCIA	\$130,112.62
49000341	SEPTIEMBRE	INCENDIOS FORESTALES	\$8,992.00
49000342	SEPTIEMBRE	SANIDAD FORESTAL	\$2,234.91
49000343	SEPTIEMBRE	SEGUIMIENTO A LOS PROGRAMAS	\$66,702.23
49000344	SEPTIEMBRE	DESARROLLO FORESTAL COMUNITARIO	\$65,616.88
49000359	OCTUBRE	PLANTACIONES FORESTALES	\$36,700.00
49000362	OCTUBRE	VIDA SILVESTRE	\$6,000.00
49000363	OCTUBRE	INCENDIOS FORESTALES	\$85,000.00
49000364	OCTUBRE	SANIDAD FORESTAL	\$5,500.00
49000365	OCTUBRE	SEGUIMIENTO A LOS PROGRAMAS FORESTALES	\$75,000.00
49000366	OCTUBRE	DELEGACION ADMINISTRATIVA	\$171,749.00
49000368	OCTUBRE	MANEJO FORESTAL	\$45,000.00
49000369	OCTUBRE	DESARROLLO DE LA INDUSTRIA FORESTAL	\$7,000.00
49000370	OCTUBRE	SISTEMA DE INFORMACION FORESTAL	\$15,200.00
49000372	OCTUBRE	DESARROLLO FORESTAL COMUNITARIO	\$5,500.00
49000373	OCTUBRE	INSPECCION Y VIGILANCIA FORESTAL	\$47,500.00
49000386	OCTUBRE	SEGUIMIENTO A LOS PROGRAMAS FORESTALES	\$46,809.18
49000387	OCTUBRE	INCENDIOS FORESTALES	\$6,310.00
49000388	OCTUBRE	SANIDAD FORESTAL	\$1,589.46
49000389	OCTUBRE	INSPECCION Y VIGILANCIA FORESTAL	\$91,306.84
49000390	OCTUBRE	DESARROLLO DE LA INDUSTRIA FORESTAL	\$46,047.56
49000408	NOVIEMBRE	MANEJO FORESTAL	\$45,000.00
49000409	NOVIEMBRE	DESARROLLO DE LA INDUSTRIA FORESTAL	\$7,000.00
49000410	NOVIEMBRE	SISTEMA DE INFORMACION FORESTAL	\$7,500.00
49000411	NOVIEMBRE	CULTURA FORESTAL	\$31,000.00
49000412	NOVIEMBRE	DESARROLLO FORESTAL COMUNITARIO	\$5,500.00
49000413	NOVIEMBRE	SEGUIMIENTO A LOS PROGRAMAS FORESTALES	\$75,000.00
49000414	NOVIEMBRE	DELEGACION ADMINISTRATIVA	\$167,999.00
49000415	NOVIEMBRE	VIDA SILVESTRE	\$6,000.00
49000416	NOVIEMBRE	INCENDIOS FORESTALES	\$70,000.00



Comisión Forestal del
Estado de Michoacán

COMISIÓN FORESTAL DEL ESTADO DE MICHOACÁN

49000417	NOVIEMBRE	SANIDAD FORESTAL	\$5,000.00
			\$4,600,126.81

Responsabilidad sobre la presentación razonable de la información contable.

Cada una de las hojas que integran la información Contable está firmada con la leyenda: *"Bajo protesta de decir verdad declaramos que los Estados Financieros y sus notas, son razonablemente correctos y son responsabilidad del emisor"*.



ING. ROSENDO ANTONIO CARO GOMEZ
DIRECTOR GENERAL DE LA COMISIÓN
FORESTAL DEL ESTADO



C.P. IRERI CAMPOS VALENCIA
DELEGADA ADMINISTRATIVA



C.P. OCTAVIO SANCHEZ BENITEZ
JEFE DEL DEPARTAMENTO DE RECURSOS
FINANCIEROS Y CONTROL PRESUPUESTAL



C.P. OCTAVIO SANCHEZ BENITEZ
ELABORACIÓN DE ESTADOS
FINANCIEROS